

BUSINESS · GASTRO · MEDICAL · WORKWEAR

CORPORATE WEAR

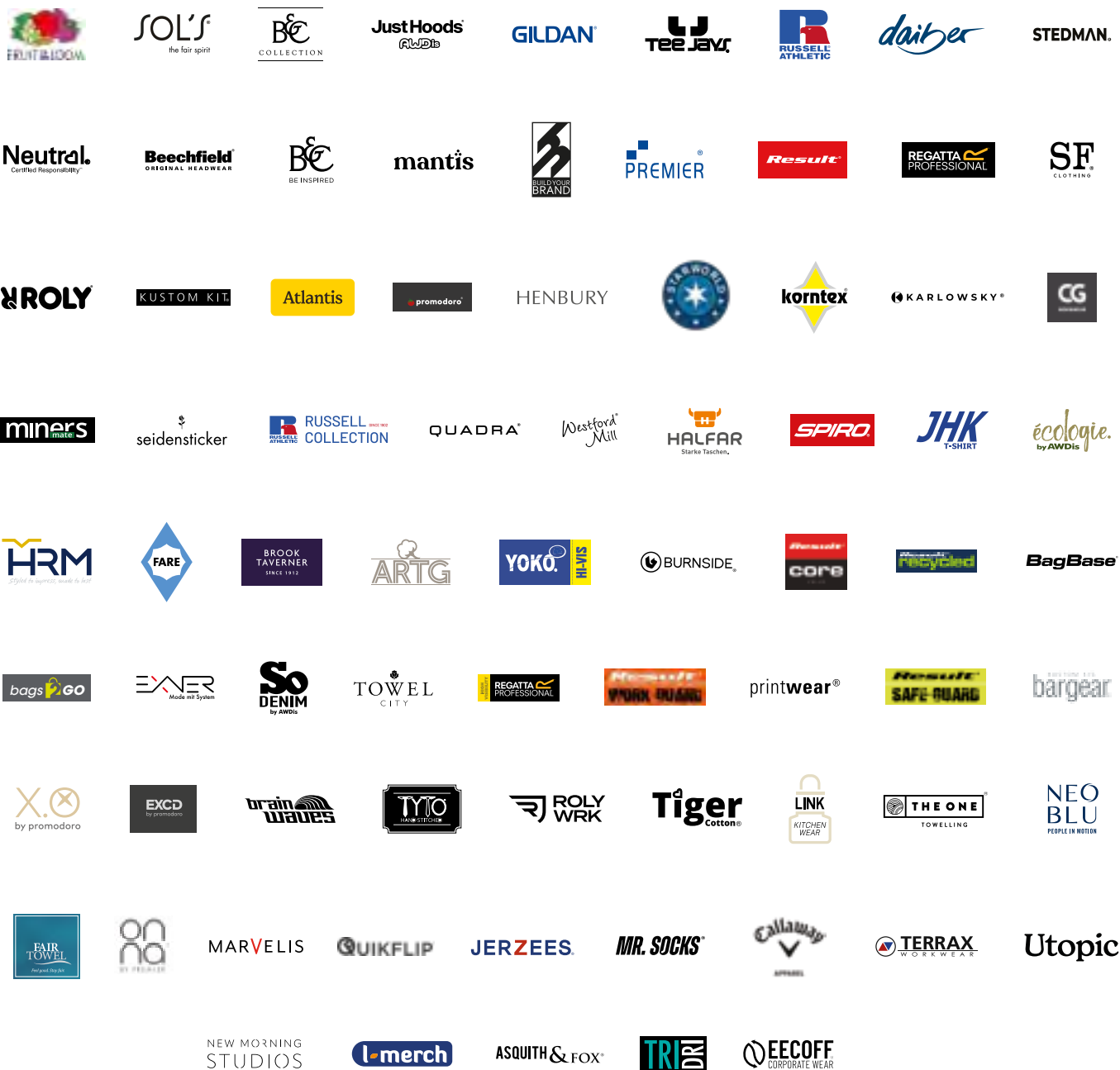

Les articles des marques suivantes sont présentés dans ce catalogue :



www.blauer-engel.de/uz195

This printed matter has been awarded the Blue Angel.



ICÔNES

MATÉRIEL/FABRICATION



Fabrication avec moins de polluants

Le règlement REACH de l'UE est légalement obligatoire et n'est donc pas explicitement mentionné sur l'article.



Matériaux (partiellement) recyclés

Le symbole (proportion) de matériaux recyclés est attribué à tous les articles certifiés selon une norme de recyclage reconnue, comme RCS 100, RCS Blended et GRS.



Coton biologique

Tous les articles portant le symbole du coton biologique sont certifiés selon l'une des normes reconnues en matière de coton biologique. Il s'agit entre autres de GOTS, OCS 100, OCS Blended et EU Ecolabel, ainsi que OEKO-TEX®, ORGANIC COTTON. Le coton biologique certifié en conversion est également couvert par ce symbole.



Fairtrade

Les articles fabriqués à partir de coton certifié FAIRTRADE sont marqués du sceau officiel FAIRTRADE COTTON. Cette norme vise à améliorer les conditions sociales et environnementales de la culture du coton. Le commerce équitable est l'un des sceaux de durabilité les plus connus au monde. Nous marquons les articles certifiés de manière appropriée avec le sceau au lieu d'une icône.

Des conditions de travail équitables dans la production textile

Tous les articles portant le symbole Conditions de travail équitables sont certifiés selon une norme visant à respecter ou à améliorer les conditions sociales dans la chaîne d'approvisionnement. Il s'agit notamment des certificats d'usine selon les codes de conduite Fair Wear et amfori BSCI, des normes respectées selon SA 8000, Wrap, la Fair Labor Association et OEKO-TEX® STeP / OEKO-TEX® MADE IN GREEN. Renseignements sur demande.

ÉTIQUETTE

Tear Away étiquette (cou) / Amovible



Pas d'étiquette (cou)



INSTRUCTIONS D'ENTRETIEN

Non iron / Pas de repassage



Easy iron / Repassage facile



Résistant aux plis



Entretien facile



Lavabilité



Convient au lavage industriel



HAUTE VISIBILITÉ

High-Vis (Haute visibilité)



Éléments réfléchissants



MADE IN

Made in EU



CARACTÉRISTIQUES SPÉCIFIQUES

Capuche détachable



Antibactérien



Anti-boulochage



Respirant



Cuir véritable



Évacuation de l'humidité



Grandes tailles



Chaussures avec embout de protection



Séchage rapide



Strech / élasticité



Sublimable



Protection UV



Accès pour décoration



Coutures scellées



Hydrofuge



Imperméable



Réversible



Coupe-vent

CONTENU

01

BASIQUES

- 7 T-Shirts
- 13 Polos
- 19 Sweats
- 28 Vestes, Bodywarmers & Polaires
- 33 Accessoires

02

BUSINESS

- 45 Chemises & Chemisiers
- 50 Chemises & Chemisiers Oxford
- 57 Chemises & Chemisiers Poplin
- 66 Chemises & Chemisiers Stretch
- 71 Chemises & Chemisiers Sergé
- 72 Collection
- 103 Pulls & Gilets
- 110 Pantalons
- 112 Accessoires

03

GASTRONOMIE

- 117 Tabliers de bistrot
- 132 Tabliers à bavette
- 152 Chemises & Chemisiers
- 161 Blousons & Vestes
- 165 Vestes de cuisinier
- 175 Pantalons de cuisinier
- 177 Bonnets & Accessoires

04

BEAUTÉ & MÉDECINE

- 189 Tuniques & Co.
- 199 Accessoires

05

VÊTEMENTS DE TRAVAIL

- 201 Vêtements de travail
- 210 T-Shirts & Polos
- 219 Sweats & Polaires
- 224 Blousons & Vestes
- 234 Pantalons & Shorts
- 242 Chaussures
- 245 Accessoires

06

VÊTEMENTS DE TRAVAIL - HI-VIS

- 249 Collection
- 261 Gilets de sécurité
- 281 T-Shirts & Polos
- 285 Sweats & Polaires
- 287 Blousons & Pantalons
- 297 Accessoires

D'autres informations importantes peuvent être trouvées en page 298 du catalogue.



1



L04441 16

Basiques

T-SHIRTS.....	7
POLOS	13
SWEATS.....	19
VESTES, BODYWARMERS & POLAIRES.....	28
ACCESSOIRES.....	33



STEDMAN.



S7000 | ST7000 **Unisex Lux T-Shirt**

100% coton

XS, S, M, L, XL, XXL, 3XL, 4XL, 5XL

180 g/m²

Stedman®

XS, S, M, L, XL, XXL, 3XL, 4XL, 5XL

BLACK OPAL	GREY HEATHER	NAVY BLUE	WHITE
------------	--------------	-----------	-------

XS, S, M, L, XL, XXL, 3XL

BLUE MIDNIGHT	BOTTLE GREEN	BRIGHT ROYAL	DARK DENIM HEATHER
DARK GREY HEATHER	KELLY GREEN	ORANGE	SCARLET RED
SLATE GREY (SOLID)	SUNFLOWER YELLOW		

100 % coton peigné ring-spun (jersey simple) | T-shirt col rond unisexe | Avec coutures latérales | Grande étiquette tissée de qualité supérieure au niveau du col | Étiquette d'entretien détachable dans la couture latérale



mantis



P01 | M01 **Men's Essential T**

100% coton

XS, S, M, L, XL, XXL, 3XL, 4XL

160 g/m²

Mantis

XS, S, M, L, XL, XXL, 3XL, 4XL

BLACK	WHITE
-------	-------

XS, S, M, L, XL, XXL, 3XL

BURGUNDY	CHARCOAL GREY MELANGE	FOREST GREEN	HEATHER GREY MELANGE
KELLY GREEN	MUSTARD	NATURAL	NAVY
RED	ROYAL	SKY BLUE	SOFT OLIVE
SOFT PINK			

Coton bio ou en conversion | Jersey simple | Coupe moderne | Col en tricot à fines côtes | Doubles coutures | Col droit | Étiquette d'entretien en coton bio | Étiquette déchirable dans le cou



ROLY



RY6502 | CA6502 **Men's Dogo Premium T-Shirt**

100% coton (Heather Grey: 85% coton / 15% viscose)

S, M, L, XL, XXL, 3XL, 4XL, 5XL

170 g/m²

Roly

S, M, L, XL, XXL, 3XL, 4XL, 5XL

BLACK 02	BOTTLE GREEN 56	HEATHER GREY 58
NAVY BLUE 55	RED 60	ROYAL BLUE 05
WHITE 01		

S, M, L, XL, XXL, 3XL

ARMY GREEN 15	CHOCOLATE 87	DARK LEAD 46
DENIM BLUE 86	EBONY 231	GARNET RED 57
GRASS GREEN 83	IRISH GREEN 24	LIGHT PINK 48
LIME YELLOW 118	NATURAL 29	OASIS GREEN 114
OCEAN BLUE 100	ORANGE 31	ORCHID 230
PURPLE 71	ROSETTE 78	SAND 07
SKY BLUE 10	STONE GREY 108	TROPICAL GREEN 216
TURQUOISE 12	VENTURE GREEN 152	WALNUT 67
YELLOW 03		

Jersey simple | T-shirt manche courte | Col ras du cou à quatre plis | Tour de cou continu d'épaule à épaule | Coutures latérales | Étiquette détachable

■ BASIQUES (T-SHIRTS)



STEDMAN.

**BEST
SELLER**



**NEW
COLOUR**

S140 | ST2000 Classic-T Unisex

100% coton (Grey Heather: 85% coton / 15% viscose)
XXS, XS, S, M, L, XL, XXL, 3XL, 4XL, 5XL
155 g/m² Stedman®

XXS, XS, S, M, L, XL, XXL, 3XL, 4XL, 5XL

ASH (HEATHER)	BLACK OPAL	BLUE MIDNIGHT
BORDEAUX	BOTTLE GREEN	BRIGHT ROYAL
GOLD	GREY HEATHER	KELLY GREEN
KIWI GREEN	MARINA BLUE	MILITARY GREEN
NATURAL	NAVY BLUE	ORANGE
SAND	SCARLET RED	SLATE GREY (SOLID)
SUNFLOWER YELLOW	SWEET PINK	TEAL
WHITE		

XXS, XS, S, M, L, XL, XXL, 3XL

BRIGHT LIME	BRILLIANT ORANGE	BURGUNDY RED
DARK CHOCOLATE	DEEP BERRY	DENIM BLUE
HUNTERS GREEN	LIGHT BLUE	OCEAN BLUE
REAL GREY	SOFT GREY	YELLOW

Unisex | Coton ring-spun | Bande de propreté | Confection tubulaire | Lavable jusqu'à 40 °C



STEDMAN.

**NEW
COLOUR**



S141 | ST2600 Classic-T Women

100% coton (Grey Heather: 85% coton / 15% viscose)
XS, S, M, L, XL, XXL, 3XL
155 g/m² Stedman®

XS, S, M, L, XL, XXL, 3XL

ASH (HEATHER)	BLACK OPAL	BLUE MIDNIGHT
BORDEAUX	BOTTLE GREEN	BRIGHT ROYAL
GOLD	GREY HEATHER	KELLY GREEN
KIWI GREEN	MARINA BLUE	MILITARY GREEN
NATURAL	NAVY BLUE	ORANGE
REAL GREY	SAND	SCARLET RED
SLATE GREY (SOLID)	SOFT GREY	SUNFLOWER YELLOW
SWEET PINK	TEAL	WHITE

XS, S, M, L, XL, XXL

BRIGHT LIME	BRILLIANT ORANGE	BURGUNDY RED
DARK CHOCOLATE	DEEP BERRY	DENIM BLUE
HUNTERS GREEN	LIGHT BLUE	OCEAN BLUE
YELLOW		

Bestseller classique | Coton ring-spun | Bande de propreté | Couures latérales | Lavable jusqu'à 40 °C | Coupe ajustée





JHK271 | TSULSCL **Ladies' V-Neck Sicilia**

100% coton (Ash Melange: 95% coton / 5% viscose)
S, M, L, XL
 140 g/m² JHK

ASH MELANGE	BLACK	CARDINAL	CHOCOLATE
FUCHSIA	KHAKI	MINT GREEN	MUSTARD
PINK	PISTACHIO	RED	ROYAL BLUE
TANGERINE	TURQUOISE	WHITE	

Manche courte | Col en V | Col et manches et bas du vêtement non finis | Jersey simple



JHK604 | CURVSPICO **Ladies' Curves T-Shirt V-Neck**

100% coton (Grey Melange: 85% coton / 15% viscose)
S (44), M (46), L (48), XL (50/52)
 145 g/m² JHK

BLACK	FUCHSIA	GREY MELANGE	LIME
NAVY	RED	ROYAL BLUE	TURQUOISE
WHITE			

Manche courte | Jersey simple | Double couture sur les manches et le bas | |



JHK
T-SHIRT



JHK270 | TSUAPICO **Urban V-Neck**

100% coton (Grey Melange: 85% coton / 15% viscose), (Heather Couleurs: 65% polyester / 35% coton), (Denim Heather: 60% coton / 40% polyester)
S, M, L, XL, XXL
 160 g/m² JHK

BLACK	BOTTLE GREEN HEATHER	BURGUNDY HEATHER
CHARCOAL HEATHER	DENIM HEATHER	FUCHSIA
GREY MELANGE	LAVENDER HEATHER	MUSTARD HEATHER
NAVY	RED	ROYAL BLUE
TURQUOISE HEATHER	WHITE	

Manche courte | Coutures latérales | Côte 1x1 sur col en V | Bande d'épaule à épaule | Lavé aux enzymes

■ BASIQUES (T-SHIRTS)

miners
mate

#my_pure_mate

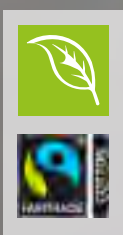

MY112 | MY112

my pure mate - Unisex Tee

100% coton (Heather Grey: 90% coton / 10% viscose)

XXS, XS, S, M, L, XL, XXL, 3XL, 4XL, 5XL

160 g/m²

Miners mate pure mate

XXS, XS, S, M, L, XL, XXL, 3XL, 4XL, 5XL

BLACK

XXS, XS, S, M, L, XL, XXL, 3XL

HEATHER GREY MUSTARD NAVY RED SOFT BLUE SOFT OLIVE WHITE

100 % coton biologique certifié commerce équitable ring-spun peigné pour une surface lisse et une finition parfaite | Jersey simple | Coupe droite avec coutures latérales pour un style moderne | Manches montées | Couture tendance en relief aux épaules pour plus de confort | 2 x 1 col côtelé, bordure de col avec coutures décoratives supplémentaires | Détachable : l'étiquette de marque est détachable, tandis que l'étiquette à trois couches contenant des informations sur la certification peut être conservée | Étiquette de taille neutre décalée sur le côté, au niveau de la couture du cou



miners
mate

#my_supersize_mate



MYS110 | 2000 **Unisex Tee**

100% coton
4XL, 5XL, 6XL, 7XL, 8XL, 10XL, 12XL, 15XL
190 g/m²

Miners mate supersize

ANTHRACITE	BLACK	CAMOUFLAGE	HEATHER GREY
NAVY	RED	ROYAL BLUE	WHITE

Coupe droite avec coutures latérales pour plus de confort | Encolure ronde avec col côtelé | Étiquette neutre au col, placée sur le côté | Manches montées | Couture droite aux extrémités | Étiquette de marque détachable dans la couture latérale | Jersey de coton doux et élastique

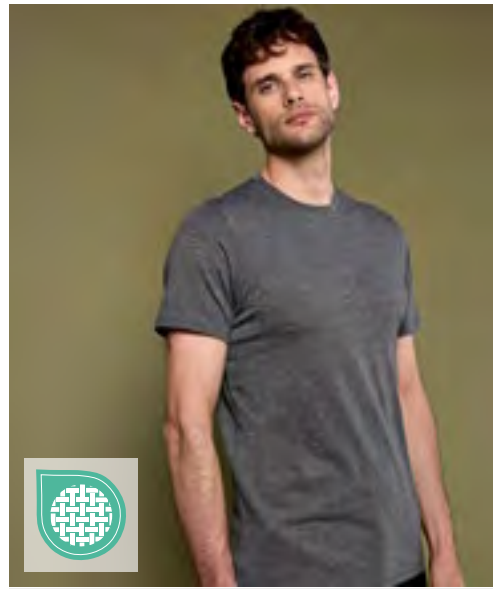

KUSTOM KIT.



K504 | KK504 **Fashion Fit Superwash® 60° Tee**

65% polyester / 35% coton
XS, S, M, L, XL, XXL, 3XL, 4XL
160 g/m²

Kustom Kit

XS, S, M, L, XL, XXL, 3XL, 4XL		
BLACK	NAVY	WHITE

BLACK MELANGE	DARK GREY MARL	KHAKI	LIGHT GREY MARL
RED	ROYAL		

Ras du cou côtelé | Bande de propreté au dos et à l'épaule | Ourlet et poignets doubles | Kustom Kit étiquette déchirable Superwash 60°C dans le dos | Lavable 60°



NEW MORNING
STUDIOS



NM004 | NM004 **Heavy Oversized Tee**

100% coton
XS, S, M, L, XL, XXL, 3XL, 4XL, 5XL
300 g/m²

New Morning Studios

BLACK	LIGHT ASPHALT	MAGNET	NAVY
OLIVE	SAND	WHITE	

Coupe oversize | Col ras du cou | Manches courtes montées



STEDMAN.



S240 | ST2500 **Classic-T Long Sleeve**

100% coton (Grey Heather: 85% coton / 15% viscose)
S, M, L, XL, XXL, 3XL
155 g/m²

Stedman®

S, M, L, XL, XXL, 3XL			
BLACK OPAL	GREY HEATHER	NAVY BLUE	WHITE

S, M, L, XL, XXL			
BLUE MIDNIGHT	BRIGHT ROYAL	SCARLET RED	SLATE GREY (SOLID)

Coton ring-spun | Bande de propreté | Confection tubulaire | Pas de poignets aux manches | Lavable jusqu'à 40 °C

■ BASIQUES (T-SHIRTS)



HRM106 | 106 **Men's Premium Highneck Longsleeve Tees**

100% coton
S, M, L, XL, XXL, 3XL, 4XL, 5XL, 6XL
200 g/m²

HRM

BLACK	BOTTLE GREEN	DARK GREY	NAVY
STONE	WHITE		

T-shirt à manches longues et col montant à la coupe élégante | 100 % coton peigné ring-spun de haute qualité (tissu interlock) | Sensation de confort | Sans étiquette



HRM206 | 206 **Women's Premium Highneck Longsleeve Tees**

100% coton
XS, S, M, L, XL, XXL, 3XL
200 g/m²

HRM

BLACK	BOTTLE GREEN	DARK GREY	NAVY
STONE	WHITE		

T-shirt à manches longues et col montant à la coupe élégante | 100 % coton peigné ring-spun de haute qualité (tissu interlock) | Sensation de confort | Sans étiquette



ASQUITH & FOX®



AQ070 | AQ070 **Men's Marinière Coastal Long Sleeve Tee**

100% coton
S, M, L, XL, XXL
200 g/m²

Asquith & Fox



Encolure large et épurée | Manches longues | Coupe classique



ASQUITH & FOX®



AQ071 | AQ071 **Women's Marinière Coastal Long Sleeve Tee**

100% coton
XS, S, M, L, XL
200 g/m²

Asquith & Fox



Encolure large et épurée | Manches longues | Coupe féminine



KUSTOM KIT.

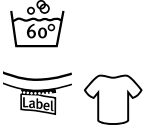

K412 | KK412

Regular Fit Superwash® 60° Jersey Polo

65% polyester / 35% coton
S, M, L, XL, XXL
170 g/m²

Kustom Kit

BLACK	CHARCOAL	NAVY
WHITE		

Coupe standard | Tissu Superwash® 60° | Col et poignets à tricot plat côtelé 1x1 assortis | Patte supérieure inclinée interlignée | Bande de propreté au niveau de la nuque et de l'intérieur du col | Coutures scellées aux épaules | Emmanchures et épaules à couture simple | Ourlet retourné avec double couture | Étiquette détachable dans le cou



KUSTOM KIT.



K732 | KK732

Regular Fit Comfertec® V Neck Polo

98% coton / 2% élasthanne
34 (XS/8), 36 (S/10), 38 (M/12), 40 (L/14), 42 (XL/16), 44 (XXL/18)
210 g/m²

Kustom Kit

BLACK	WHITE
-------	-------

Bouton de rechange | Ruban adhésif au cou | Fentes latérales | Manches à revers | Tissu piqué | Patte à 2 boutons | Production certifiée WRAP (Worldwide Responsible Accredited Production) |

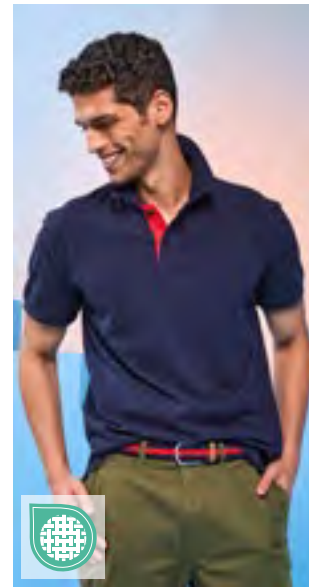

ASQUITH & FOX®



AQ012 | AQ012

Men's Classic Fit Contrast Polo

100% coton (Charcoal: 60% coton / 40% polyester), (Heather Grey: 85% coton / 15% viscose)
S, M, L, XL, XXL, 3XL
200 g/m²

Asquith & Fox

BLACK/LIME	BLACK/ORANGE
BLACK/RED	BLACK/WHITE
CHARCOAL/HEATHER GREY	NAVY/RED
NAVY/WHITE	ROYAL/WHITE

100 % coton peigné ring-spun | Finitions contrastées



HENBURY



W477 | H477

Ladies' Sleeveless Coolplus® Polo Shirt

100% polyester
XS, S, M, L, XL, XXL, 3XL
180 g/m²

Henbury

BLACK	NAVY	WHITE
-------	------	-------

Micropiqué | Fil à mèche permanent Coolplus® | Coupe normale avec patte fine à 4 boutons | Sans manches | Boutons DTM | Double piqûres à l'ourlet | Col et emmanchure côtelés | Fentes latérales | Coutures latérales | étiquette détachable | Entretien facile



HENBURY



W105 | H105

Long Sleeved Cotton Piqué Polo Shirt

100% coton
S, M, L, XL, XXL
225 g/m²

Henbury

BLACK	NAVY
-------	------

Col indéformable grâce à des coutures complémentaires | Poignets 1x1 côtelés élastiques | Patte 3 boutons effet corne | Fentes latérales | Double couture | Production certifiée WRAP (Worldwide Responsible Accredited Production)



ASQUITH & FOX®



AQ030 | AQ030

Men's Classic Fit Long Sleeved Polo

100% coton (Charcoal: 60% coton / 40% polyester)
S, M, L, XL, XXL, 3XL, 4XL, 5XL
200 g/m²

Asquith & Fox

BLACK	CHARCOAL	NAVY
WHITE		

100 % coton peigné ring-spun | Coupe classique | Manches longues | Léger



STRETCH

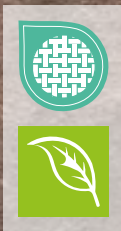

**NEW
COLOUR**

TJ1405 | 1405

Men's Luxury Stretch Polo

95% Coton / 5% Élasthanne

S, M, L, XL, XXL, 3XL, 4XL, 5XL

215 g/m²

Tee Jays

S, M, L, XL, XXL, 3XL, 4XL, 5XL

BLACK DARK GREY (SOLID) NAVY WHITE

S, M, L, XL, XXL, 3XL

CEMENT	CLAY	DARK OLIVE	DEEP GREEN	DEEP RED	DENIM	FLINT STONE	FOREST GREEN	ICE BLUE
INDIGO	KIT	LEAF GREEN	LIGHT BLUE	OCEAN BLUE	POWDER GREY	RED	SAGE	STONE
WINE	WOOD							

Mini surpiqure | Coupe ajustée | Col en tricot plat avec élasthanne | Col à tricot plat | Coton double pré-rétréci | Bande de propreté | Coton biologique filé à l'anneau | Boutons avec marquage « Tee Jays » |

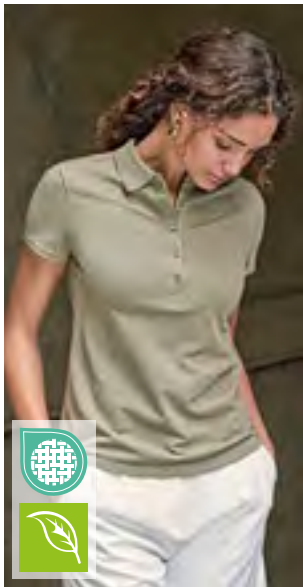

NEW COLOUR STRETCH

TJ145 | 145 **Women's Luxury Stretch Polo**

95% Coton / 5% Élasthanne
S, M, L, XL, XXL, 3XL
215 g/m² Tee Jays

BLACK	CEMENT	CLAY
DARK GREY (SOLID)	DEEP GREEN	DEEP RED
DENIM	FOREST GREEN	ICE BLUE
INDIGO	KIT	LEAF GREEN
LIGHT BLUE	NAVY	OCEAN BLUE
RED	SAGE	STONE
WHITE	WINE	WOOD

Coton biologique ring-spun peigné | Mini surpiqûre | Coupe ajustée | Col à tricot plat | Coton double pré-rétréci | Bande de propreté | Col en tricot plat avec élasthanne | Boutons avec marquage « Tee Jays » |

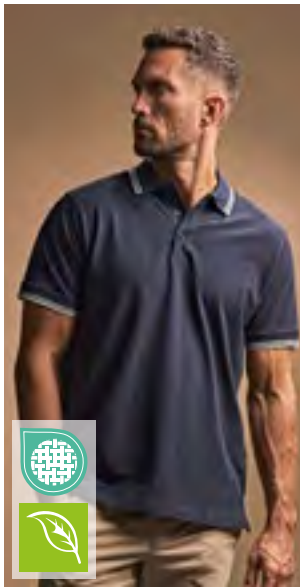

STRETCH

TJ1407 | 1407 **Men's Luxury Stripe Stretch Polo**

95% Coton / 5% Élasthanne
S, M, L, XL, XXL, 3XL
215 g/m² Tee Jays

BLACK/WHITE	DARK GREY (SOLID)/WHITE
NAVY/WHITE	WHITE/NAVY

Coton biologique | Col en tricot plat avec élasthanne | Mini surpiqûre | Double pré-rétréci | Bande de propreté | Col à tricot plat | Boutons avec marquage « Tee Jays » | |



STRETCH

TJ1409 | 1409 **Women's Luxury Stretch V-Neck Polo**

95% Coton / 5% Élasthanne
S, M, L, XL, XXL, 3XL
215 g/m² Tee Jays

BLACK	NAVY	WHITE
-------	------	-------

Coton biologique ring-spun peigné | Mini surpiqûre | Col en tricot plat avec élasthanne | Bande de propreté | Col en V | Mini surpiqûre | Double pré-rétréci | Boutons avec marquage « Tee Jays » |



STRETCH

TJ1406 | 1406 **Men's Luxury Stretch Long Sleeve Polo**

95% Coton / 5% Élasthanne
S, M, L, XL, XXL, 3XL
215 g/m² Tee Jays

BLACK	NAVY	WHITE
-------	------	-------

95 % coton peigné ring-spun / 5 % élasthanne | Coton biologique | Manches longues avec poignet | Mini surpiqûre | Col à tricot plat | Coupe ajustée | Coton double pré-rétréci | Bande d'épaule à épaule | Col en tricot plat avec élasthanne | Boutons avec marquage « Tee Jays » |

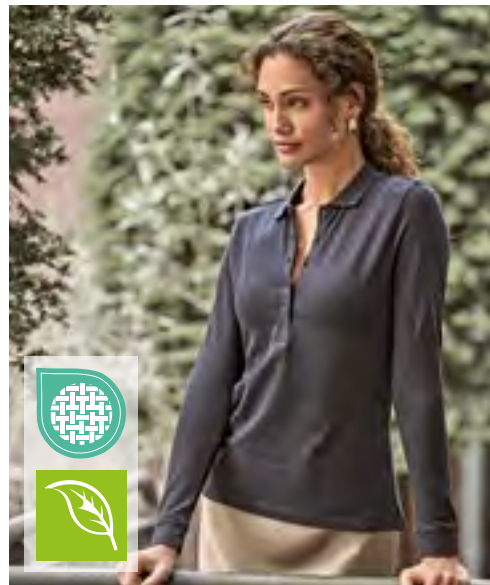

STRETCH

TJ146 | 146 **Women's Luxury Stretch Long Sleeve Polo**

95% Coton / 5% Élasthanne
S, M, L, XL, XXL, 3XL
215 g/m² Tee Jays

BLACK	NAVY	WHITE
-------	------	-------

95 % coton biologique peigné ring-spun / 5 % élasthanne | Manches longues avec poignet | Mini surpiqûre | Coupe ajustée | Patte à 5 boutons | Coton double pré-rétréci | Bande d'épaule à épaule | Col en tricot plat avec élasthanne | Boutons avec marquage « Tee Jays » | |

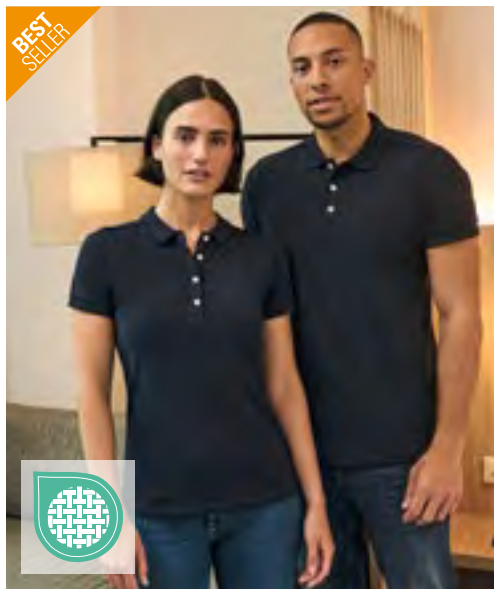

Z566 | R-566M-0 Men's Fitted Stretch Polo

95% coton / 5% élasthanne (Light Oxford: 88% coton / 7% viscose / 5% élasthanne)

S, M, L, XL, XXL, 3XL
215 g/m² (White: 210 g/m²)

Russell

AZURE BLUE	BLACK	BRIGHT ROYAL	BURGUNDY
CLASSIC RED	CONVOY GREY (SOLID)	FRENCH NAVY	FUCHSIA
LIGHT OXFORD (HEATHER)	SKY	WHITE	

Poignée souple | Coupe cintrée | Boutons contrastés | Col à rabat fin | Passe poil aux épaules | Fentes latérales plus courtes à bande à chevrons | Design contemporain, coupe longue



L04441 | 04441 Unisex Pacific Polo Shirt Longsleeve

100% coton (Grey Melange: 85% coton / 15% viscose)

XS, S, M, L, XL, XXL, 3XL, 4XL, 5XL
210 g/m²

SOL'S

BLACK	FRENCH NAVY	GREY MELANGE	RED
ROYAL BLUE 241	WHITE		

XS, S, M, L, XL, XXL

DENIM	KELLY GREEN	MOUSE GREY (SOLID)	PURE GREY
-------	-------------	--------------------	-----------

Coton ring-spun brossé | Port très confortable | Manches longues | Coupé et cousu | Col et poignets côtelés avec élasthanne | Bande de propreté | Patte de boutonnage renforcée avec deux boutons nacrés | Bas droit avec fentes latérales renforcées | Bouton de rechange cousu sur la couture intérieure latérale



HRM501 | 501 Men's Luxury Polo

100% coton
S, M, L, XL, XXL, 3XL, 4XL, 5XL, 6XL
180 g/m²

HRM

BLACK	DARK GREY	NAVY	WHITE
RED	ROYAL BLUE		

Maille piquée en coton peigné et filé à l'anneau | Coupe moderne à la mode | Solution innovante pour le cou | Tour de cou et fentes latérales renforcés avec du ruban sergé | Extrémités du col et des manches en tricot côtelé 1x1 | Patte à 3 boutons (ton-sur-ton) | Bouton de rechange | Sans étiquette | Étiquette en tissu Fair4All dans la couture de gauche | Prétraité contre le rétrécissement et les bouloches | Lavable jusqu'à 60 °C | Production certifiée BSCI

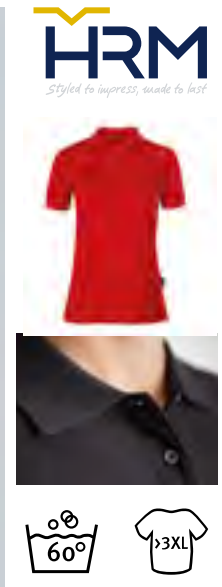
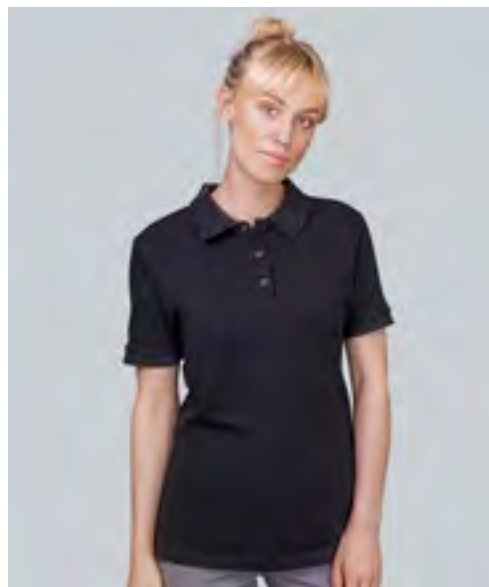

HRM601 | 601 Women's Luxury Polo

100% coton
XS, S, M, L, XL, XXL, 3XL, 4XL, 5XL
180 g/m²

HRM

BLACK	DARK GREY	NAVY	RED
ROYAL BLUE	WHITE		

Maille piquée en coton peigné et filé à l'anneau | Coupe étroite moderne tendance (conception légère) | Solution innovante pour le cou | Tour de cou et fentes latérales renforcés avec du ruban sergé | Extrémités du col et des manches en tricot côtelé 1x1 | Patte à 3 boutons (ton-sur-ton) | Bouton de rechange | Sans étiquette | Étiquette en tissu Fair4All dans la couture de gauche | Prétraité contre le rétrécissement et les bouloches | Lavable jusqu'à 60 °C | Production certifiée BSCI



MYS410 | 3100 **Unisex Polo**

100% coton
4XL, 5XL, 6XL, 7XL, 8XL, 10XL, 12XL, 15XL
220 g/m²

Miners mate supersize



Coupe droite pour un port plus ample et confortable | Étiquette de taille tissée sur le côté, au niveau du cou | Col polo résistant avec patte à trois boutons de couleur assortie | Manches montées | Poignets droits sur les manches et l'ourlet | Étiquette de marque détachable dans la couture latérale | Piqué de coton doux et élastique



TJ6002 | 6002

Polo Knit

50% Laine / 50% Polyacrylique

S, M, L, XL, XXL, 3XL

Tee Jays

BLACK MOCHA NAVY PINE

Lavage à 30 degrés avec le programme laine | Coupe ajustée | Entièrement à la mode | Col en tricot plat | Fil italien mérinos/polyacrylique de qualité | Bord côte tricoté à l'ourlet et aux poignets



K337 | KK337 **Regular Fit Pique Sweatshirt**

80% coton / 20% polyester
S, M, L, XL, XXL, 3XL
 300 g/m² Kustom Kit

BLACK DARK GREY NAVY

Coupe standard | Tissu à face piquée | Encolure, poignets et passepoil double épaisseur | Reliure en jersey au niveau de la nuque et de l'intérieur du col ton sur ton | Détail couvrant les coutures au niveau du col, des poignets et du passepoil | Emmanchures à double couture | Étiquette détachable dans le cou



K335 | KK335 **Regular Fit 1/4 Zip Sweatshirt**

80% coton / 20% polyester
XS, S, M, L, XL, XXL, 3XL, 4XL
 280 g/m² Kustom Kit

BLACK DARK GREY HEATHER GREY

Sweat-shirt pour homme avec fermeture éclair 1/4 sur l'avant et col camionneur | Coupe standard | Bande tissée ton sur ton à l'intérieur du cou et à l'arrière de la fermeture éclair | Coutures scellées aux épaules | Poignets à double épaisseur entièrement côtelés et passepoil appliqué avec doubles coutures | Capuche à double couche | Épaules et emmanchures doubles coutures | Zip et tirette en métal couleur zirconium | Étiquette détachable | fermeture à glissière invisible pour une meilleure imprimabilité | Passepoil et poignets entièrement côtelés pour récupérer la forme



E2049N | 2049 **New Polo Sweater**

100% coton
S, M, L, XL, XXL, 3XL
 320 g/m² Promodoro

BLACK NAVY

Sweatshirt avec col polo | extrémité des manches et ourlet en élasthanne | molleton brossé | Bande de propreté | Patte à trois boutons ton sur ton | Coton peigné ring-spun | La coupe de l'épaule et du bras est très différente de celle de l'article E2049 |



L04043 | 04043 **Unisex Round-Neck Sweatshirt Authentic**

80% coton / 20% polyester (Grey Melange: 93% coton / 7% viscose)
XS, S, M, L, XL, XXL, 3XL
 450 g/m² SOL'S

BLACK GREY MELANGE

80 % coton / 20 % polyester recyclé | Polaire 450 | Manche montée avec épaules tombantes | Bord côte au col, poignets et bas de vêtement | Empiècements latéraux côtelés | Bande de propreté | Coupe oversize | Coupé et cousu



L03990 | 03990 **Unisex Polo Collar Sweatshirt Heritage**

100% coton (Grey Melange: 94% coton / 6% viscose)
XS, S, M, L, XL, XXL, 3XL, 4XL, 5XL
 320 g/m² SOL'S

BLACK FRENCH NAVY GREEN EMPIRE

50 % coton recyclé / 50 % coton | Terry 320 | Col polo | Patte dissimulée avec boutons-pression | Poignets côtelés 1x1 avec élasthanne | Col en jersey avec détail surpiqué | Coupé et cousu | Coupe confortable | Fentes latérales



JHK322 | SWRAECO **Unisex Classic Sweat Everest**

80% coton / 20% polyester (Grey Melange: 63% coton / 21% polyester / 16% viscose)
XS, S, M, L, XL, XXL, 3XL
 275 g/m² JHK

BUTTERCREAM DARK GREY MELANGE EUCALYPTUS

GREY MELANGE NAVY STEEL BLUE

WHITE

Coton biologique / polyester recyclé | Unisexe | Col rond | Manche raglan | Doubles coutures sur col, poignets et ceinture | Côtes 2x1 avec élasthanne au col, aux poignets et ourlet

■ BASIQUES (SWEATS)



TEE JAYS



TJ5504 | 5504 **Ribbed Interlock Crew Neck**

80% coton / 20% polyester
S, M, L, XL, XXL, 3XL
365 g/m²

Tee Jays

BLACK | DARK GREY (SOLID) | NAVY

Coton ringspun | Interlock côtelé | Col ras du cou | Côtes avec élasthanne | Bande de propreté herringbone | Côtelé à dos plat



TEE JAYS



TJ5506 | 5506 **Ribbed Interlock Half Zip**

80% coton / 20% polyester
S, M, L, XL, XXL, 3XL
365 g/m²

Tee Jays

BLACK | DARK GREY (SOLID) | NAVY

Coton ringspun | Interlock côtelé | Demi-zippé | Côte avec élasthanne | Bande de propreté herringbone | Côtelé à dos plat | Fermeture éclair SBS

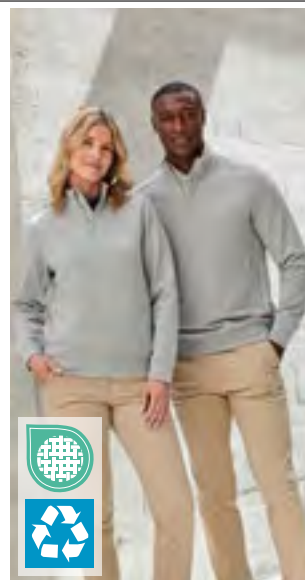

HENBURY



W842 | H842 **Unisex Sustainable 1/4 Zip Sweatshirt**

60% coton / 40% polyester
XS, S, M, L, XL, XXL, 3XL, 4XL
300 g/m²

Henbury

BLACK | HEATHER GREY | NAVY

Coton régénéré / polyester recyclé | Polaire brossée au dos | Coupe standard | Couture à l'épaule avancée | Manches montées | Bande dans la nuque | Fermeture éclair métallique 1/4 | Poches latérales passepoilées à fermeture éclair | Liseré côtelé aux poignets et à l'ourlet | Col et bords de manche dans la même maille | Étiquette Henbury détachable | Sacs en plastique biodégradable | Les couleurs peuvent varier d'un lot à l'autre



Utopic



UT24002 | UT24002 **Unisex Sweat Jacket**

60% coton / 40% polyester
XS, S, M, L, XL, XXL, 3XL
280 g/m²

Utopic

BLACK | NAVY

100 % tissu régénéré | Polyester et coton recyclé | Unisex | Peluche à l'intérieur | Fermeture éclair intégrale



miners mate
#my_supersize_mate



MYS510 | 1000 **Unisex Sweatshirt**

70% coton / 30% polyester
4XL, 5XL, 6XL, 7XL, 8XL, 10XL, 12XL, 15XL
300 g/m²

Miners mate supersize

ANTHRACITE | BLACK | HEATHER GREY
NAVY

Coupe plus droite pour un port confortable | Intérieur doux et légèrement brossé | Patch de finition | Étiquette de taille tissée sur le côté, au niveau du cou | Col côtelé élastique | Manches montées | Poignets côtelés élastiques et extrémités avec coutures | Étiquette de marque détachable dans la couture latérale | Qualité douce et robuste



miners mate
#my_supersize_mate



MYS710 | 1900 **Unisex Zip-Jacket**

70% coton / 30% polyester
4XL, 5XL, 6XL, 7XL, 8XL, 10XL, 12XL, 15XL
300 g/m²

Miners mate supersize

ANTHRACITE | BLACK | CAMOUFLAGE
HEATHER GREY | NAVY | RED
ROYAL BLUE

Coupe plus droite pour un port confortable | Intérieur doux et légèrement brossé | Capuche sans doublure à double couche | Cordons ronds de couleur assortie au niveau de la capuche | Patch de finition | Étiquette de taille tissée sur le côté, au niveau du cou | Fermeture zippée de la même couleur | Poche kangourou plaquée | Manches montées | Manches et extrémités à coutures avec poignets côtelés | Étiquette de marque détachable dans la couture latérale



NEW
COLOUR

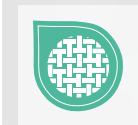

JH001 | JH001 **College Hoodie**

80% coton / 20% polyester (Smoke Couleurs: 70% coton / 30% polyester), (Charcoal (Heather), Graphite Heather: 52% coton / 48% polyester), (Heather Grey: 75% coton / 25% polyester)

XS, S, M, L, XL, XXL, 3XL, 4XL, 5XL
280 g/m²

Just Hoods

XS, S, M, L, XL, XXL, 3XL, 4XL, 5XL

ARCTIC WHITE	BABY PINK	BOTTLE GREEN	BURGUNDY	CHARCOAL (HEATHER)	DEEP BLACK	FIRE RED	HEATHER GREY	JET BLACK
NEW FRENCH NAVY	OXFORD NAVY	PURPLE	ROYAL BLUE	SAPPHIRE BLUE	SKY BLUE			

XS, S, M, L, XL, XXL, 3XL

AIRFORCE BLUE	APPLE GREEN	ASH (HEATHER)	ATLANTIC BLUE	BLACK SMOKE	BRICK RED	BRIGHT ROYAL	BUBBLEGUM PINK	BURGUNDY SMOKE
BURNT ORANGE	CACTUS GREEN	CANDYFLOSS PINK	CARAMEL LATTE	CARAMEL TOFFEE	CHOCOLATE FUDGE BROWNIE	CITRUS	COMBAT GREEN	CORNFLOWER BLUE
CRANBERRY	DEEP SEA BLUE	DENIM BLUE	DESERT SAND	DIGITAL LAVENDER	DUSTY BLUE	DUSTY GREEN	DUSTY LILAC	DUSTY PINK
DUSTY PURPLE	DUSTY ROSE	EARTHY GREEN	FESTIVAL FUCHSIA	FOREST GREEN	GINGER BISCUIT	GOLD	GRAPHITE HEATHER	HAWAIIAN BLUE
HOT CHOCOLATE	HOT PINK	ICE BLUE	INK BLUE	JADE	KELLY GREEN	KHAKI	LAGOON BLUE	LAVENDER
LIGHT ORANGE	LILAC	LIME GREEN	LIPSTICK PINK	MAGENTA MAGIC	MOCHA BROWN	MOONDUST GREY (SOLID)	MOSS GREEN	MUSTARD
NATURAL CLAY	NATURAL STONE	NAVY SMOKE	NUDE	OLIVE GREEN	ORANGE CRUSH	PEACH PERFECT	PEPPERMINT	PINA COLADA
PINKY PURPLE	PISTACHIO GREEN	PLATINUM GREY	PLUM	PUMPKIN PIE	RAINFOREST GREEN	RED HOT CHILLI	RED RUST	SEAFOAM
SHARK GREY	SHERBET LEMON	SOFT RED	SPRING GREEN	STEEL GREY (SOLID)	STORM GREY (SOLID)	SUN YELLOW	TEAL	TROPICAL BLUE
TRUE VIOLET	TURQUOISE SURF	ULTRA VIOLET	VANILLA MILKSHAKE	WILD MULBERRY				

Coupe décontractée | Capuche doublée | Poche kangourou | Cordons de serrage ronds | Liseré côtelé aux poignets et à l'ourlet | Polaire intérieure brossée | Double surpiqûre | Tissu 100 % coton | Étiquette déchirable

■ BASIQUES (SWEATS)



P128 | M128 **Flash Dance Sweat**

80% coton / 20% polyester (Heather Grey Melange: 71% coton / 21% polyester / 8% viscose)
S, M, L, XL
 280 g/m²

BLACK HEATHER GREY MELANGE

Coton bio ou Conversion en Coton Biologique / polyester recyclé (rPET) | French Terry | Coupe ample | Bande de propreté sans finition | Encolure ample à épaules dénudées | 3/4 manches longues avec poignets roulés | Col droit | Manches raglan | Étiquette détachable



JH305 | JH305 **Women's Relaxed Hoodie**

80% coton / 20% polyester (Heather Grey: 75% coton / 25% polyester)
XS, S, M, L, XL, XXL
 280 g/m²

DEEP BLACK HEATHER GREY NEW FRENCH NAVY

Coton Ring-spun | Coupe décontractée | Sans cordon de serrage | Capuche doublée | Poignets et ourlet côtelés avec fentes sur les côtés | Polaire intérieure brossée | Double couture | Tissu 100 % coton | Étiquette déchirable



JH125 | JH125 **Signature Heavyweight Zoodie**

70% coton / 30% polyester (Heather Grey: 60% coton / 40% polyester)
XS, S, M, L, XL, XXL, 3XL, 4XL, 5XL
 440 g/m²

XS, S, M, L, XL, XXL, 3XL, 4XL, 5XL

DEEP BLACK

XS, S, M, L, XL, XXL, 3XL

EARTHY GREEN HEATHER GREY NATURAL STONE NEW FRENCH NAVY
 SOLID CHARCOAL

Coton Ring-spun | 10 % polyester recyclé | Coupe oversize | Épais | Capuche doublée à trois panneaux | Fermeture éclair YKK à double extrémité | Pas de cordons de serrage | Liseré côtelé aux poignets et à l'ourlet | Polaire intérieure brossée | Étiquette détachable | Tissu 100 % coton



P04 | M04 **Essential Hoodie**

81% coton / 19% polyester
XS, S, M, L, XL, XXL, 3XL
 280 g/m²

BLACK BURGUNDY HEATHER GREY MELANGE NATURAL
 NAVY SOFT OLIVE SOFT PINK

Coton bio ou Conversion en Coton Biologique / Polyester recyclé (rPET) | Polaire brossée | Modèle unisexe | Manches montées | Capuche à double couche | Cordons arrondis de couleur identique avec bouts en métal | Œillets métalliques | Bande de propreté à chevrons de la même couleur | Boucle de suspension sur le col | Poignets et ourlet inférieur côtelés | Poche kangourou devant | Étiquette déchirable dans le cou | Étiquette d'entretien avec QR-code pour suivre la chaîne d'approvisionnement et vérifier l'impact positif de l'achat de tissu bio | Étiquette d'entretien en coton bio



MY612 | MY612 my pure mate - Unisex Hoody

Uni Couleurs: 80% coton / 20% polyester; Heather Grey: 75% coton / 15% polyester / 10% viscose

XXS, XS, S, M, L, XL, XXL, 3XL

300 g/m²

Miners mate pure mate

XXS, XS, S, M, L, XL, XXL, 3XL, 4XL, 5XL

BLACK

XXS, XS, S, M, L, XL, XXL, 3XL

HEATHER GREY **NAVY** **RED** **WHITE**

Coton biologique peigné, ring-spun, certifié commerce équitable et polyester recyclé | Sweat-shirt en matière à trois couches avec une surface 100 % coton biologique certifié commerce équitable pour un bon résultat d'impression | Coupe contemporaine avec couture latérale pour un style moderne | Intérieur brossé pour une sensation de douceur et de confort | Manches montées avec poignets côtelés 2x1 | Couture tendance en relief aux épaules pour plus de confort | Capuche à trois panneaux pour une superbe finition sur le panneau central | Cordon large de couleur assortie | Couture cachée au niveau du cou | Poches latérales pour obtenir la plus grande zone d'impression possible à l'avant | Détachable : l'étiquette de marque est détachable, tandis que l'étiquette à trois couches contenant des informations sur la certification peut être conservée | Étiquette de taille neutre décalée sur le côté, au niveau de la couture du cou |

■ BASIQUES (SWEATS)



STEDMAN.



S4400 | ST4400 **Classic Hoodie Unisex**

80% coton / 20% polyester (Grey Heather: 70% coton / 30% polyester)
XS, S, M, L, XL, XXL, 3XL, 4XL, 5XL
280 g/m²

Stedman®

BLACK OPAL	BLUE MIDNIGHT	BORDEAUX	BOTTLE GREEN
BRIGHT ROYAL	GREY HEATHER	NATURAL	NAVY BLUE
SCARLET RED	SLATE GREY (SOLID)	WHITE	

Unisex | Capuche à double couche | Bordure élastiquée aux poignets et à l'ourlet | Cordon de serrage rond et épais avec embouts en métal et œillets assortis |

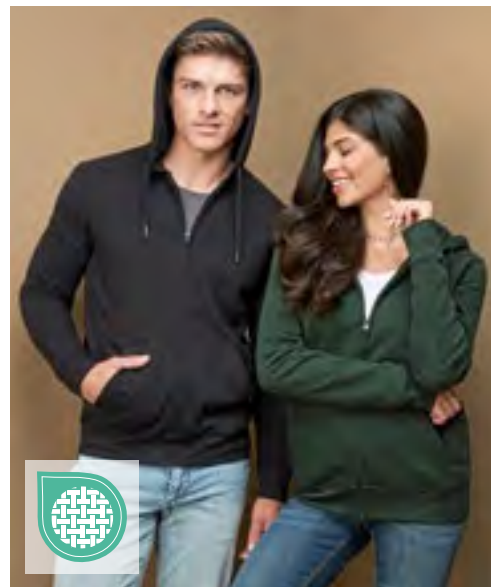

STEDMAN.



S4500 | ST4500 **Classic Zip Hoodie**

80% coton / 20% polyester (Grey Heather: 70% coton / 30% polyester)
XS, S, M, L, XL, XXL, 3XL, 4XL, 5XL
280 g/m²

Stedman®

BLACK OPAL	BLUE MIDNIGHT	BORDEAUX	BOTTLE GREEN
BRIGHT ROYAL	GREY HEATHER	NAVY BLUE	SCARLET RED
SLATE GREY (SOLID)	WHITE		

Fermeture éclair SBS de haute qualité au centre sur le devant, entièrement dissimulée | Bande ton sur ton dans le cou | Demi-lune au centre dans le dos | Étiquette de taille tissée dans l'encolure | Étiquette d'entretien amovible dans la couture latérale | Poignets et ourlet élastiqués | Cordon épais et rond ton sur ton avec embouts métalliques fermés et œillets assortis | Capuche double épaisseur



ROYLY

BEST SELLER



RY6421 | CQ6421 **Montblanc Hooded Sweatjacket**

50% polyester / 50% coton (Heather Grey: 55% coton / 40% polyester / 5% viscose)
XS, S, M, L, XL, XXL, 3XL
280 g/m²

Roly

BLACK 02	BOTTLE GREEN 56	GARNET RED 57
HEATHER GREY 58	NAVY BLUE 55	RED 60
ROYAL BLUE 05		

Double polaire brossée | Fermeture éclair sur toute la longueur | Poignets en tricot côtelé 2x2 avec poignets et ourlet en élasthanne | Poignets en tricot 2x2 avec poignets et base en élasthanne | Étiquette détachable





TEE JAYS



TJ5702 | 5702 **Athletic Hooded Sweat**

60% coton / 40% polyester
XS, S, M, L, XL, XXL, 3XL
320-330 g/m²

Tee Jays

BLACK	HEATHER GREY
-------	--------------

Coton ringspun | Capuche à double couche | Grande poche kangourou | Poche zippée sur la manche | Poignets en tissu | |



Tiger Cotton®



NET63111 | T63111 **Oversized Hoodie**

100% coton
XS, S, M, L, XL, XXL, 3XL
300 g/m²

Tiger Cotton by Neutral

BLACK	BOTTLE GREEN	BROWN	DUSTY INDIGO
DUSTY MINT	DUSTY PURPLE	NAVY	RAW
SAND	SPORT GREY	TEAL	WHITE

Coton peigné biologique en conversion | Polaire avec arrière broissé | Coupe oversize | Capuche doublée | Épaules tombantes | Sans étiquette



HRM
Styled to impress, made to last



HRM900 | 900 **Unisex Sweat Hoody**

80% coton / 20% polyester (Grey Melange: 90% coton / 10% viscose)
XS, S, M, L, XL, XXL, 3XL, 4XL, 5XL, 6XL
320 g/m²

HRM

XS, S, M, L, XL, XXL, 3XL, 4XL, 5XL, 6XL

BLACK	BOTTLE GREEN	DARK GREY	DENIM
GREY MELANGE	NAVY	OLIVE	SAND
SKY BLUE	STONE		

XS, S, M, L, XL, XXL, 3XL, 4XL, 5XL

OFF WHITE	RASPBERRY	RED	ROYAL BLUE
-----------	-----------	-----	------------

Tissu mixte doux | Coupe moderne à la mode | Structure de surface très lisse avec intérieur broissé | Capuche avec cordon de serrage plat, brodé au centre, couleur et doublure contrastées | 1 HRM œillet en métal de chaque côté | Bande de col renforcée et assortie à la couleur du vêtement | Tricot élastique 2x2 rip-knit sur les poignets, l'ourlet et les poches | Sans étiquette | Étiquette en tissu Fair4All dans la couture de gauche | Production certifiée BSCI

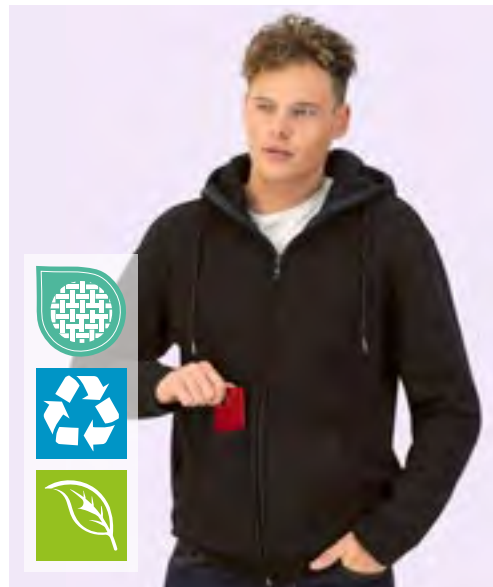

STARWORLD



SW240 | SW240 **Organic Cotton Unisex Sweat Jacket**

75% coton / 25% polyester
XS, S, M, L, XL, XXL, 3XL
400 g/m²

Starworld

DEEP BLACK

55 % coton biologique / 20 % coton recyclé / 25 % polyester recyclé | Polaire broissé à 3 fils | Imperméable et anti-tache | Capuche à double couche | Poche kangourou avec compartiment pour appareil mobile intégré | Cordon de serrage avec extrémité en métal et œillets | Étiquette de taille uniquement | Broissé à l'intérieur |

KUSTOM KIT®

NEW



K331 | KK331

Regular Fit Quilted Full Zip Sweatshirt

80% Coton / 20% Polyester; Devant et rembourrage: 100% Polyester

S, M, L, XL, XXL, 3XL

69 g/m², Coloured Padding 136 g/m²

Kustom Kit

BLACK

Coupe régulière | Jersey brossé à l'arrière | Corps avant matelassé | Fermeture éclair YKK en métal sur toute la longueur | Poignet et trépointe à double épaisseur en aiguille pleine | Col cadet à double épaisseur | Poches latérales en biais | Double piqûre aux emmanchures et aux coutures des épaules | Poignet et trépointe à double piqûre | Coutures d'épaules thermocollées | Face avant de l'encolure | Étiquette déchirée au dos du cou



SOL'S
the fair spirit



L02998 | 02998

Unisex Seattle Sweat

Extérieur: 100% coton, Intérieur: 80% coton / 20% polyester (Grey Melange/ French Navy: 75% coton / 20% polyester / 5% viscose), (Charcoal Grey Melange/ Black: 60% coton / 40% polyester)

XS, S, M, L, XL, XXL, 3XL

280 g/m²

SOL'S

CHARCOAL GREY MELANGE/BLACK

GREY MELANGE/FRENCH NAVY

Molleton 280, Technologie Low Shrinkage Fabric; 80% Coton Ringspun / 20% Polyester; Intérieur gratté; Extérieur: 100% Coton | Bi-couleur | Manches raglan | Poche centrale | Poignets et bas côtelés | Capuche doublée avec cordon de serrage ajustable | Bande de propreté | Sans étiquette | Coupé et cousu



JERZEES



JZ97CR0 | 0S97CR0

Nublend® Varsity Colour-Block Hooded Sweatshirt

50% coton / 50% polyester

S, M, L, XL, XXL, 3XL

271 g/m²

JERZEES

OATMEAL HEATHER/BLACK INK

OATMEAL HEATHER/FIERY RED HEATHER

OATMEAL HEATHER/FOREST GREEN HEATHER

OATMEAL HEATHER/INDIGO HEATHER

OATMEAL HEATHER/MUSTARD HEATHER

Polaire NuBlend® pré-rétréci et anti-boulochage à 2 extrémités | Fabriqué à partir de coton d'origine durable et cultivé aux États-Unis | Haute densité de points pour une zone d'impression lisse | Corps chinés avoine pour un look à la fois vintage et moderne | Manches raglan contrastées | Manches à rayures de style universitaire | Poche centrale | Poignets et taille côtelés 1x1 (poignets assortis aux rayures sur les manches) | Tissu tourné d'un quart de tour pour éliminer le pli central | Étiquette détachable



miners
mate

#my_mate



MY1110 | MY1110

my mate - Men's Jogger

80% coton / 20% polyester (Heather Grey: 85% coton / 15% viscose)

S, M, L, XL, XXL, 3XL

300 g/m²

Miners mate

BLACK

HEATHER GREY

Coupe décontractée | Sweat-shirt à trois couches, légèrement brossé à l'intérieur, avec une surface 100 % coton | Poche latérale à glissière | Poches arrière ouvertes | Taille avec cordon de couleur assortie | Ourlet côtelé et élastique aux jambes | Étiquette « Miners Mate » amovible | Étiquette neutre à la taille, placé sur le côté | Pré-rétréci et lavé aux enzymes |

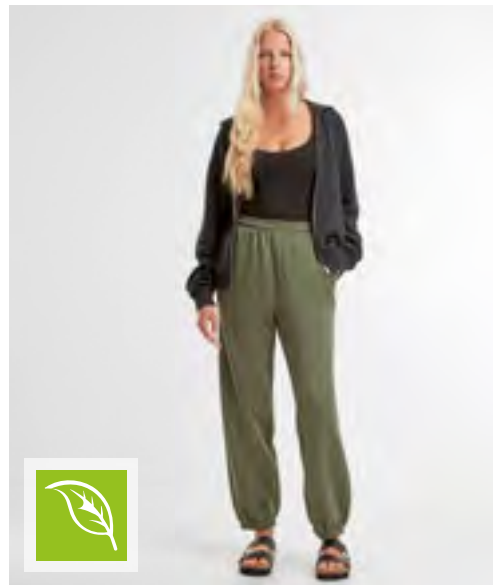

NEW MORNING
STUDIOS



NM019 | NM019

Basic Sweatpants

70% coton / 30% polyester

XXS, XS, S, M, L, XL, XXL, 3XL, 4XL, 5XL

350 g/m²

New Morning Studios

BLACK

LIGHT ASPHALT

MAGNET

NAVY

OLIVE

SAND

WHITE

Coupe slim | Unisexe | Taille moyenne | Plus long

■ BASIQUES (VESTES, BODYWARMERS & POLAIRES)



HRM709 | 709 **Men's Premium College Jacket**

70% coton / 30% polyester
S, M, L, XL, XXL, 3XL, 4XL, 5XL
 320 g/m²

BLACK/OFF WHITE	NAVY/OFF WHITE	OLIVE/STONE
STONE/OFF WHITE		

Coton ring-spun peigné/polyester recyclé (brossé à l'intérieur) | Tissu mixte doux | Manches contrastées | Anti-boulochage et pré-rétréci, grand teint | La veste peut être fermée par une fermeture éclair dissimulée sur le devant avec rabat. | La couture, le col et les poignets présentent une maille côtelée rayée 2x2 de haute qualité | 2 poches intérieures | Coupe moderne standard | Sans étiquette

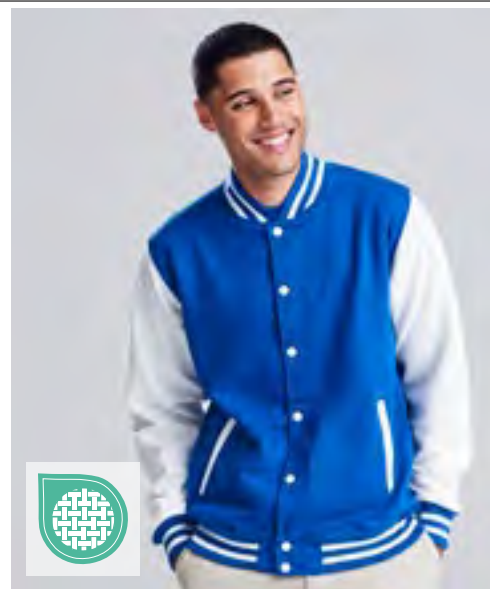

JH043 | JH043 **Varsity Jacket**

70% coton / 30% polyester (Charcoal (Heather): 52% coton / 48% polyester), (Heather Grey: 65% coton / 35% polyester)
XS, S, M, L, XL, XXL, 3XL
 330 g/m²

BURGUNDY/HEATHER GREY	FIRE RED/WHITE	JET BLACK/FIRE RED
JET BLACK/SUN YELLOW	JET BLACK/WHITE	OXFORD NAVY/WHITE

HEATHER GREY/WHITE	HOT PINK/WHITE	JET BLACK/CHARCOAL (HEATHER)
JET BLACK/HEATHER GREY	JET BLACK/HOT PINK	KELLY GREEN/WHITE
OXFORD NAVY/HEATHER GREY	PURPLE/WHITE	ROYAL BLUE/WHITE

Coton Ring-spun | Coupe standard | Manches contrastées | Col, poignets et taille en tricot avec rayures | Fermeture contrastée à bouton-pression | Poches passepoilées contrastées | Polaire intérieure brossée | Ruban adhésif au cou | Boucle de suspension au col | Tissu 100 % coton | Étiquette déchirable



BY045 | BY045 **Nylon Bomber Jacket**

100% polyester
S, M, L, XL, XXL
 78 g/m²

BLACK	DARK OLIVE
-------	------------

Étiquette neutre indiquant la taille | Impression possible dans le cou | Bande côtelée à l'ourlet et à l'ouverture des manches | Poches latérales au-dessus de l'ourlet | Blouson aviateur tendance | Poche typique sur la manche gauche



RG255 | TRA255 **Pro Pilot Jacket**

100% polyester
S, M, L, XL, XXL, 3XL

BLACK	DARK KHAKI	NAVY
-------	------------	------

Tissu Hydrafort imperméable 100 % polyester ultra-brillant, avec isolation Thermoguard 100 % recyclée | Doublure taffetas 100 % polyester matelassé | Plusieurs poches, dont une poche intérieure de sécurité et une poche zippée sur la manche | Fermeture à glissière dissimulée pour l'accès à la broderie



TJ9606 | 9606 **All Weather Jacket**

88% polyester / 12% élasthanne, Doublure: 100% polyester
XS, S, M, L, XL, XXL, 3XL, 4XL, 5XL

BLACK	DEEP NAVY
-------	-----------

88 % polyester / 12 % élasthanne, tissu 2 épaisseurs avec doublure en polyester 310T et rembourrage DuPont™ | Matériau extensible de haute qualité avec fonctions hydrofuges | Couche isolante avec rembourrage DuPont™ haut de gamme | Veste professionnelle moderne et sportive | Col montant | Imperméable | Deux poches spacieuses montées sur le devant avec doublure chaude | Ourlet et poignets avec élastique | Poche intérieure | Étanche : 8 000 mm | Respirant : 3 000 g/m²/24 h | Coupe-vent

BEST
SELLER

miners
mate
#my_mate



MY1010 | MY1010 **my mate - Unisex Hooded Windbreaker**

100% polyester
XS, S, M, L, XL, XXL, 3XL
90 g/m²

Miners mate

BLACK BURGUNDY GREY SOLID NAVY OLIVE

Veste à capuche légère | Coupe classique | Coupe-vent et hydrofuge | Coutures intérieures soudées | Capuche avec cordon élastique | Fermeture éclair dissimulée sur le devant | Ourlet et manches élastiques | Étiquette « Miners Mate » amovible | Étiquette neutre à la taille, placé sur le côté



STEDMAN.



S5840 | ST5840 **Recycled Scuba Jacket**

Black Opal: 94% polyester / 6% élasthanne, Anthra Heather: 81% polyester / 13% viscose
S, M, L, XL, XXL
 300 g/m² Stedman®

ANTHRA HEATHER | BLACK OPAL

Écologique fait de matériaux recyclés (8 bouteilles en plastique par veste) | Fermeture éclair avec tirette en métal (sans nickel) | Capuche avec cordon de serrage bicolore | œillets en métal pour le cordon de serrage (sans nickel) | 2 poches latérales avec fermetures éclair invisibles | Coutures flatlock décoratives | Poignets en tissu | Bande de propreté | Coutures latérales | Étiquette tissu au col | Étiquette d'entretien détachable dans la couture latérale | Lavable jusqu'à 40 °C | Pas d'étiquette de marque dans le cou



Z510 | R-510M-0 **Men's Hydraplus 2000 Jacket**

100% nylon
XS, S, M, L, XL, XXL, 3XL, 4XL
 190 g/m² Russell

BLACK | CLASSIC RED | FRENCH NAVY

TITANIUM (SOLID)

XS, S, M, L, XL, XXL

AZURE BLUE

Nylon taslan | Tissu imperméable jusqu'à 2 000 mm (revêtement PU) | Doublure en maille en polyester | Coutures scellées | Perméabilité à l'air de 2000g/m² par 24 heures | Capuche repliable en 3 parties | Col intérieur doux au toucher | Doublure intégrale | Poches réchauffe-mains zippées | Manches raglan avec coudes articulés | Fermeture éclair YKK et double imperméable avec fermeture autoagrippante supplémentaire | Cordon de serrage à l'ourlet | Poche pour téléphone portable intégrée | Poche de finition



Result®



RT128M | R128M **Men's Base Layer Soft Shell Jacket**

Extérieur: 93% polyester / 7% élasthanne, Intérieur: 100% polyester
XS, S, M, L, XL, XXL, 3XL
 210 g/m² Result

BLACK | GREY | NAVY

RED

Hydrofuge, respirant (1 000 g/m²/24 h) et coupe-vent | Matière 210 g/m² | Intérieur: 100% polyester mesh | Couche extérieure : 93 % polyester, 7 % élasthanne | Rabat coupe-vent dissimulé | 2 poches latérales zippées et 1 poche poitrine zippée | Poignets réglables | Matière extensible à 2 sens souple et adaptée au sport | Séchage rapide | Coupe décontractée | Idéale comme deuxième couche | Points d'accès invisibles sur la face intérieure arrière et sur le côté gauche de la poitrine

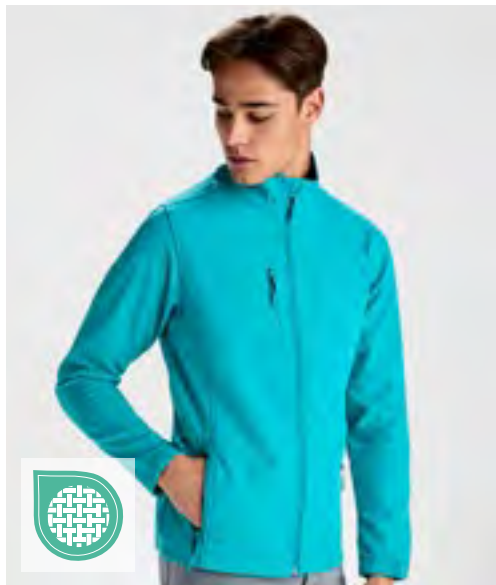

ROLY



RY6436 | SS6436 **Men's Nebraska Softshell Jacket**

Extérieur: 92% polyester / 8% élasthanne, Intérieur: 100% polyester
S, M, L, XL, XXL, 3XL, 4XL
 300 g/m² Roly

S, M, L, XL, XXL, 3XL, 4XL

BLACK 02 | NAVY BLUE 55

S, M, L, XL, XXL, 3XL

AQUAMARINE 236 | BOTTLE GREEN 56 | DARK SAND 219 | FIRE ORANGE 316
 LIME PUNCH 235 | MOONLIGHT BLUE 45 | RED 60 | ROYAL BLUE 05

Extérieur: 92% polyester / 8% élasthanne, intérieur: micropolaire extra chaud 100% polyester, 300 g / m² | Softshell veste, 2 plis | Fermeture éclair ton sur ton sur toute la longueur avec protège-menton et tirette | Doublure en micropolaire chaud | 2 poches extérieures avec zip ton sur ton | Bas de manches ajustables avec bande auto-agrippante | Cordon élastique avec arrêt dans l'ourlet | Coupe-vent et hydrofuge |



REGATTA PROFESSIONAL



RG156 | TRA156 **X-Pro Evader III 3in1 Jacket**

100% polyester
S, M, L, XL, XXL, 3XL
 108 g/m² Regatta Professional

BLACK/OXFORD BLUE | OXFORD BLUE/BLACK

Tissu Isotex 10 000 Stretch Ripstop imperméable et respirant sur le vêtement extérieur, conforme à la norme EN343 3:2, coutures scellées et finition DWR (imperméabilité durable) pour une protection par tous les temps | Les poches de protection RFID bloquent les lecteurs de carte, protégeant vos données et réduisant le risque de vol numérique | Veste d'intérieur entièrement isolante avec doublure thermo-réfléchissante pour la rétention de chaleur | Cagoule repliable qui se dissimule dans le col | 2 poches inférieures à fermeture éclair et 2 poches à la poitrine à fermeture éclair | Fermeture éclair centrale imperméable sur le devant | Fermeture éclair dissimulée dans la doublure pour un accès à la broderie et réglage du cordon au niveau du col et de la taille | Détails réfléchissants sur les manches et dans le dos



REGATTA
PROFESSIONAL

STRETCH

RG0549 | TRA549 **Navigate Hybrid Jacket**

S, M, L, XL, XXL, 3XL

Regatta Professional

BLACK/CLASSIC RED	BLACK/LIME
BLACK/NEW ROYAL	BLACK/ORANGE POP
BLACK/SEAL GREY	NAVY/FRENCH BLUE
NAVY/SEAL GREY	

Empiècements en polyamide sur le corps avec rembourrage léger | Capuche extensible, manches et panneaux latéraux pour un ajustement parfait et une parfaite liberté de mouvement | 2 poches basses zippées et 1 poche à rabat | Étiquette découpable



SOL'S
the fair spirit



L04444 | 04444 **Men's Stream Lightweight Hooded Padded Jacket**

100% polyester
S, M, L, XL, XXL, 3XL

SOL'S

BLACK	FRENCH NAVY
-------	-------------

Tissu extérieur et doublure : polyester recyclé, rembourrage : duvet en polyester | Fermeture frontale et poches latérales à fermeture éclair ton sur ton en nylon | Fermetures éclair en métal ton sur ton avec tirettes noires élégantes | Capuche avec ouverture élastique | Bande élastique ton sur ton au niveau des poignets et en bas du vêtement

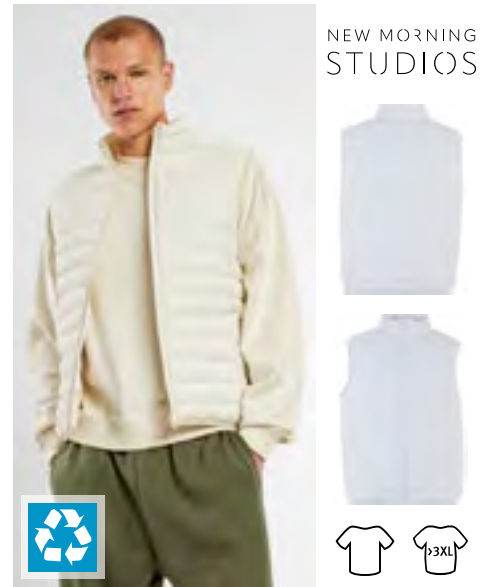

NEW MORNING
STUDIOS



NM033 | NM033 **Light Puffer Vest**

100% polyester
XS, S, M, L, XL, XXL, 3XL, 4XL, 5XL

New Morning Studios

BLACK	LIGHT ASPHALT	MAGNET
NAVY	OLIVE	SAND
WHITE		

Coupe standard | Col montant | Fermeture zippée



STEDMAN.



S5420 | ST5420 **Lux Padded Jacket Men**

Tissu extérieur + Doublure: 100% nylon, Rembourrage: 100% polyester
S, M, L, XL, XXL, 3XL, 4XL, 5XL

Stedman®

BLACK OPAL	BLUE MIDNIGHT
------------	---------------

Demi-lune centrale au dos permettant de personnaliser l'article | Ourlet ajustable | Poche intérieure avant droite | Possibilité d'ajouter facilement une broderie sur le devant à gauche | Capuche avec col pour une chaleur optimale | 2 poches latérales à fermeture Éclair | Fonction de rangement (la veste se replie dans sa propre poche intérieure) | Fermetures éclair SBS de qualité supérieure | Rabat coupe-vent | Grande étiquette tissée de qualité supérieure au niveau du col | Étiquette détachable dans la couture latérale | Sans fluor ni PFC

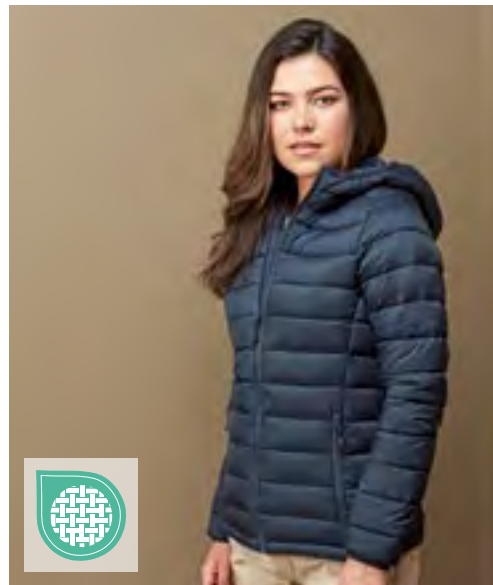

STEDMAN.



S5520 | ST5520 **Lux Padded Jacket Women**

Tissu extérieur + Doublure: 100% nylon, Rembourrage: 100% polyester
XS, S, M, L, XL, XXL, 3XL

Stedman®

BLACK OPAL	BLUE MIDNIGHT
------------	---------------

Demi-lune centrale au dos permettant de personnaliser l'article | Ourlet ajustable | Poche intérieure avant droite | Possibilité d'ajouter facilement une broderie sur le devant à gauche | Grande étiquette tissée de qualité supérieure au niveau du col | Capuche avec col pour une chaleur optimale | 2 poches latérales à fermeture Éclair | Fermetures éclair SBS de qualité supérieure | Rabat coupe-vent | Grande étiquette tissée de qualité supérieure au niveau du col | Étiquette détachable dans la couture latérale | Sans fluor ni PFC

■ BASIQUES (VESTES, BODYWARMERS & POLAIRES)



daiber

JN1368 | JN1368 **Men's Winter Short Coat**

100% polyester
S, M, L, XL, XXL, 3XL

Daiber

BLACK	MILKY BLUE	NAVY
SMOKY GREEN		

Manteau d'hiver matelassé en polyester recyclé | Rembourrage Sugeno divisé en grands compartiments | Poche poitrine à fermeture éclair | 2 poches latérales avec fermeture éclair | Fermeture éclair bidirectionnelle sur toute la longueur | Deux grandes poches internes | Capuche réglable | Triple couture | Poignets internes élastiques



daiber

JN1367 | JN1367 **Ladies' Winter Short Coat**

100% polyester
XS, S, M, L, XL, XXL

Daiber

BLACK	MILKY BLUE	NAVY
SMOKY GREEN		

Manteau d'hiver matelassé en polyester recyclé | Rembourrage Sugeno divisé en grands compartiments | Poche poitrine à fermeture éclair | 2 poches latérales avec fermeture éclair | Fermeture éclair bidirectionnelle sur toute la longueur | Deux grandes poches internes | Capuche réglable | Triple couture | Poignets internes élastiques



TEE JAYS

TJ9122 | 9122 **Mountain Fleece Bodywarmer**

100% polyester, Ripstop: 92% polyester / 8% élasthanne
XS, S, M, L, XL, XXL, 3XL, 4XL, 5XL

Tee Jays

BLACK/BLACK	
CLAY/BLACK	DEEP GREEN/BLACK

Polaire en polyester doux et résistant | Poche poitrine | 2 poches avant avec fermeture éclair | Bandes élastiques aux emmanchures et sur l'ourlet inférieur | Panneaux renforcés | Polyester indéchirable renforcé sur les épaules | Fermetures éclair SBS



RUSSELL ATHLETIC

Z8740 | R-874M-0 **Quarter Zip Outdoor Fleece**

100% polyester
XS, S, M, L, XL, XXL
320 g/m²

Russell

BLACK	BOTTLE GREEN	BRIGHT ROYAL
BURGUNDY	CLASSIC RED	CONVOY GREY (SOLID)
FRENCH NAVY		

Surface très lisse | Col camionneur | Anti-boulochage | Cordon de serrage à l'ourlet | Construction à panneaux pour un coupe moderne | Poches latérales avec fermetures éclair à l'intérieur pour un look élégant | La polaire dense et compacte assure une perte de chaleur minimale



JHK T-SHIRT

JHK800 | FLRA300 **Men's Fleece Jacket**

100% polyester
XS, S, M, L, XL, XXL
300 g/m²

JHK

AQUA	BLACK	BURGUNDY
FOREST GREEN	GRAPHITE	GREY MELANGE
KELLY GREEN	LIME	NAVY
OFF WHITE	ORANGE	PURPLE
RED	ROYAL BLUE	SAND
SKY		

Polaire | Taille avec cordon de serrage et arrêts | Micro polaire avec finition antiboulochage | Fermeture éclair intégrale | Poches pour les mains | Poignets élastiques



Result core VALUE

RT220X | R220M **Mens Norse Outdoor Fleece Jacket**

100% polyester
XS, S, M, L, XL, XXL, 3XL
280 g/m²

Result Core

BLACK	NAVY	PURPLE
S, M, L, XL, XXL, 3XL		
ELECTRIC BLUE	FLAME RED	PURE GREY
VIVID GREEN		

Poche latérale à fermeture éclair | Ourlet avec cordon réglable | Tissu doux au toucher | Fermeture éclair en continu sur le devant | Cordon de serrage à la taille | Doubles coutures | Bord du brassard relié

NEW

Atlantis

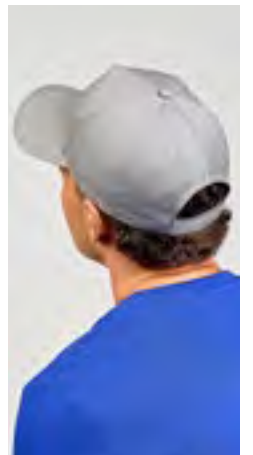

AT540 | EGON

Egon Cap

100% coton

One Size

200 g/m²

Atlantis Headwear

BLACK | DARK GREY | GREY | KHAKI | NAVY | OLIVE | RED | ROYAL | WHITE

Sangle à crochets et boucles | Buckram recyclé | Sergé | 80% coton biologique / 20% coton recyclé | Visière recyclée | Adapté à l'impression

■ BASIQUES (ACCESSOIRES)

l-merch



C1934 **Brushed Promo Cap**

100% coton
One Size

BLACK	BOTTLE GREEN	DARK GREY	GREY
LIGHT BLUE	LIGHT GREEN	NATURAL	NAVY
ORANGE	PINK	PURPLE	RED
ROYAL BLUE	WHITE		

casquette 5 panneau | Coton brossé | Œillets brodés | Avec fermeture à Velcro | Version bicoloré avec bordure sandwich

l-merch



C700 **Knitted Hat**

100% acrylique
One Size

BLACK	BROWN	CREME	DARK GREEN
DARK GREY	DARK YELLOW	GREY	GREY MELANGE
LIGHT BLUE	LIME GREEN	NAVY	OLIVE GREEN
ORANGE	PETROL	PURPLE	RED
ROSA	ROYAL BLUE	SAND	YELLOW

Bonnet tricoté avec large poignet

NEW
COLOUR

l-merch



C1449 **rPET Beanie With Label**

100% polyester
One Size

BLACK	NAVY
-------	------

100 % polyester recyclé | Empiècement en rPET de haute qualité pour la décoration | 26 x 18 cm (longueur x largeur)

l-merch



C1720 **Bobhat**

100% coton
One Size (58 cm)

BLACK	NAVY	OLIVE GREEN
WHITE		

Tour de tête env. 58 cm



Beechfield
ORIGINAL HEADWEAR

CB298R | B298R **Recycled Fleece Gloves**

100% polyester
S/M, L/XL

BLACK	FRENCH NAVY
-------	-------------

100 % polyester recyclé | Équivalent à environ 1,5 bouteille post-consommation | Tissu ultra thermique | Finition anti-boulochage | Poignet élastique | Clip pour attacher les gants ensemble | Étiquette détachable

Atlantis

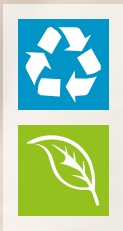

AT535 | RPCT **Rapper Cotton-S Cap**

100% coton

One Size

Atlantis Headwear

AQUAMARINE/BLACK	BLACK/BLACK	BLACK/DARK GREY	BLACK/FUCHSIA FLUO	BLACK/GREEN FLUO	BLACK/ORANGE FLUO
BLACK/WHITE	BLACK/YELLOW FLUO	BROWN/STONE	BURGUNDY/BURGUNDY	BURGUNDY/STONE	DARK GREY/BLACK
DARK GREY/RED	DARK GREY/ROYAL	DARK GREY/WHITE	GREY MELANGE/BLACK	GREY MELANGE/WHITE	GREY/BLACK
GREY/DARK GREY/BLACK	KHAKI/BLACK	KHAKI/BURGUNDY	KHAKI/STONE	KHAKI/WHITE	LEMONADE/BLACK
LILAC/BLACK	MUSTARD/BLACK	NAVY/DARK GREY	NAVY/NAVY	NAVY/WHITE	OLIVE/BLACK
PURPLE/WHITE	RED/RED	ROYAL/ROYAL	WHITE/BLACK	WHITE/NAVY	WHITE/RED
WHITE/RED/ROYAL	WHITE/ROYAL	WHITE/WHITE			

Tissu principal : 80 % coton biologique et 20 % coton recyclé | Côtés et arrière : 100 % polyester recyclé | Sergé de coton | Visière courbée | Fermeture arrière à bouton-pression recyclée | Buckram recyclé | Bandeau anti-transpiration rPET | Maille filet en polyester recyclé | Visière recyclée

Atlantis

NEW



AT7001 | NATA

Nantai Neckwarmer

100% Laine

One Size

Atlantis Headwear

BLACK

NAVY

Conception compacte | Laine mérinos recyclée | Régulation thermique | Propriétés antibactériennes

ASQUITH & FOX®



AQ900 | AQ900 Braid Stretch Belt

Caoutchouc et similicuir
One Size (95-125 cm)
 120 g/m²

Asquith & Fox



Caoutchouc et similicuir | Ceinture tissée extensible et texturée

ASQUITH & FOX®



AQ904 | AQ904 Men's Two-Way Leather Belt

100% cuir
One Size (95-125 cm)
 130 g/m²

Asquith & Fox



100 % cuir refendu | Conception réversible



MR. SOCKS®



MRS5004 | L05004 Tennis Socks

55% coton / 35% polyester / 7% polyamide / 3% élasthanne
 27/31, 32/36, 37/41, 42/46

MR. SOCKS

WHITE/BLACK	WHITE/BLUE
WHITE/GREEN	WHITE/KELLY GREEN
WHITE/LILAC	WHITE/MINT
WHITE/NAVY	WHITE/ORANGE
WHITE/PEACH	WHITE/RAINBOW
WHITE/RED	WHITE/WHITE
WHITE/YELLOW	

Zone des pieds : coton biologique | Confort et sensation respirante | Partie supérieure côtelée : polyester recyclé, polyamide, élasthanne | Caractéristique spéciale : empiècements en carton pour une impression par sublimation optimisée | Impression par sublimation recommandée : 25 secondes à 195 °C. | Zone d'impression recommandée : 5 x 7 cm | Format de papier recommandé : 10 x 24 cm



■ BASIQUES (ACCESSOIRES)

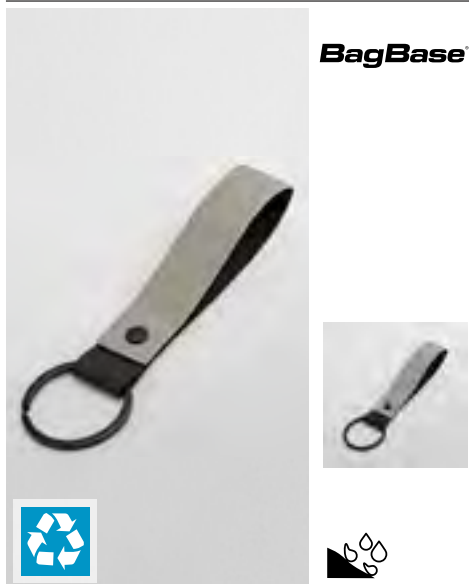

BagBase



BG324 | BG324 **Matte PU Keyring**

100% polyester
18 x 3 cm

BagBase

BLACK CLAY NUDE PINK

100 % polyester recyclé avec revêtement PU mat | Sans PVC | Tissu déperlant | Style minimaliste | Portelés à large boucle | Sangle-bracelet | Bords peints



BagBase



BG326 | BG326 **Matte PU Card Holder**

100% polyester
13 x 7 cm

BagBase

BLACK CLAY NUDE PINK

100 % polyester recyclé avec revêtement PU mat | Sans PVC | Tissu déperlant | Style minimaliste | Place pour 4 cartes de crédit | Fermatures éclair en caoutchouc | Décoration possible à l'avant et à l'arrière | Étiquette détachable

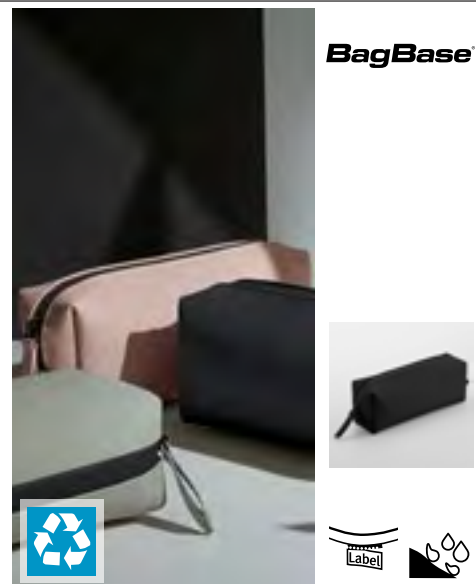

BagBase



BG329 | BG329 **Matte PU Mini Accessory Case**

100% polyester
21 x 8 x 6 cm

BagBase

BLACK CLAY NUDE PINK

100 % polyester recyclé avec revêtement PU mat | Sans PVC | Tissu déperlant | Style minimaliste | Compartiment principal à fermeture éclair | Fermatures éclair en caoutchouc | Étiquette détachable



QUADRA



QD815 | QD815 **Airside Cross Body Bag**

100% polyester
23 x 16 x 6,5 cm

Quadra

BLACK NATURAL STONE

100 % polyester 600D recyclé | Style minimaliste | Ouverture à fermeture éclair bidirectionnelle pour un accès facile | Poche intérieure en filet à glissière | Doublure intérieure finition haute qualité | Poche extérieure zippée sur le devant avec rabat anti-pluie et poches intérieures | Bandoulière réglable | Étiquette détachable



Neutral
Certified Responsibility™



NE90044 | O90044 **Laptop Bag 15"**

100% coton
27 x 37 x 3 cm
210 g/m²

Neutral

BLACK BOTTLE GREEN NATURE
NAVY RED

Coton certifié commerce équitable | Coton biologique certifié | Tissu Twill épais | Zip YKK 2 sens | Étiquette neutre et Fair Trade sur le côté | Rembourrage matelassé à l'intérieur | Livraison sans contenu/décoration



HALFAR
Starke Taschen.



HF16082 | 1816082 **Laptop Sleeve ModernClassic**

feutre
42 x 54 cm

Halfar

ANTHRACITE

Housse en feutre de haute qualité pour ordinateurs portables | Poches avant zippées | Bande élastique pour fermer le rabat | Livraison sans contenu/décoration

BagBase



BG67 | BG67 **Essential 13" Laptop Case**
100% polyester
34 x 23 x 2 cm
BagBase

BLACK GREY MARL

Polyester 600D | Étiquette détachable pour faciliter le marquage | Design contemporain | Convient à des ordinateurs portables jusqu'à 13 po | Compartiment principal matelassé avec fermeture zippée | Compartiment d'insertion à l'extérieur | Doublure au toucher doux | Poche avant pour décoration facile | Décoration possible à l'avant et à l'arrière | Livraison sans contenu/décoration | Capacité : 1,5 litres

BagBase



BG65 | BG65 **Essential Tech Organizer**
100% polyester
30 x 22 x 2 cm
BagBase

BLACK GREY MARL

Polyester 600D | Étiquette détachable | Design contemporain | Tablette jusqu'à 11" | Compartiment intérieur rembourré pour tablette | Compartiment principal matelassé avec fermeture zippée | Compartiment d'insertion à l'extérieur | Poche avant pour décoration facile | Décoration possible à l'avant et à l'arrière | Port élastique pour media | Doublure au toucher doux | Poche intérieure en filet à glissière | Multiples poches internes | Livraison sans contenu/décoration | Capacité : 1,25 litres

bags2GO



BS15382 | DTG-15382 **Laptop Bag - San Francisco**
100% polyester
40 x 30 x 5 cm
Bags2GO

GREY MELANGE

Pochette pour ordinateur portable en polyester 600D gris nuancé | Un grand compartiment principal avec fermeture éclair à double sens | Une grande poche à fermeture éclair sur le devant avec accès sur le côté | Sangle de transport amovible à longueur ajustable avec coussinet flexible à l'épaule | Deux lanières | Toutes les fermetures éclair sont noires et les glissières en caoutchouc sont estampées du logo « bags2GO » | Compartiment pour ordinateur portable : jusqu'à 15,6" | Capacité : environ 6 litres | Livraison sans contenu/décoration

lmerch



NT6304 **Shopping Bag Maxi**
100% polyester
48,5 x 28 x 28,5 cm

BLACK

Polyester 600D avec revêtement PVC (pour éviter la formation de plis) | Cadre en aluminium avec bords arrondis (recouverts de matériau), qui est fixé au panier à l'aide de rivets en nylon noir avec boutons | Grande poche zippée (20 cm de large) d'un côté | Les quatre coins sont renforcés par des autocollants en plastique entre le matériau | Deux poignées avec fermeture autoagrippante (10 x 19 cm) | Livraison sans décoration/contenu | Capacité : environ 30 litre

HALFAR
Starke Taschen.



HF16075 | 1816075 **Organizer ModernClassic**
feutre
45 x 25 x 15 cm
Halfar

ANTHRACITE

Organisateur équipé de manière extensive avec un grand compartiment principal | Pochette plate | Pochette zippée | Deux boucles de fixation | Poche pour cartes de visite | Trois pochettes intérieures | Trois poches d'insertion à l'extérieur | Bretelles réglables en longueur | Rabat de fixation | Livraison sans contenu/décoration | Capacité : environ 12 litre



QD810 | QD810 **Airside Underseat Backpack**
100% polyester
40 x 25 x 12 cm
Quadra

BLACK NATURAL STONE

100 % polyester 600D recyclé | Style minimaliste | Compartiment principal à fermeture éclair | Grande fermeture zippée pour un accès facile | Compartiment intérieur rembourré pour tablette/ordinateur portable jusqu'à 13" | Poche intérieure en filet à glissière | Deux poches intérieures en maille filet | Arceau intérieur pour bouteille | Doublure intérieure finition haute qualité | Poche extérieure zippée sur le devant avec rabat anti-pluie et poches intérieures | Sangle à bagages avec poche zippée discrète | Poignée | Taille des bagages cabine à placer sous le siège - convient à la plupart des compagnies aériennes | Étiquette détachable

■ BASIQUES (ACCESSOIRES)

BEST
SELLER



l-merch

NT100 Trolley-Bordcase Dublin

50 x 35 x 20 cm

BLACK

Matière : mousse EVA, polyester 600D | Espace de rangement doublé avec sangles et compartiment zippé supplémentaire | 2 poches zippées avant | Structure de chariot verrouillable et abaissable | Poignet | Roulettes silencieuses | Cadenas à combinaison de numéros | Emplacement à l'arrière pour indiquer son adresse | Logo remplaçable en métal | Taille de bagage à main | Livraison sans contenu/décoration



l-merch

NT5392 Trolley Adventure

36,5 x 53 x 23 cm

BLACK COBALT BLUE GREY LIGHT GREEN
ORANGE RED

Chariot en aluminium / métal / nylon / PC / ABS / plastique | Poignée extensible | Fermeture à combinaison | Quatre roues en plastique | Plaque de gravure incluse | Livraison sans contenu/décoration | Le film protecteur doit être enlevé avant utilisation | Capacité : environ 38 litre

BEST
SELLER



l-merch

NT0945 Automatic Umbrella

100% polyester
Diamètre: env. 105,5 cm / Longueur: env. 82,7 cm

BLACK BLUE WHITE

Parapluie automatique en polyester (190T) | Poignée droite en mousse EVA | Tige, cadre et pointe en fibre de verre | Embouts plastique



l-merch

SC31 Automatic Umbrella With Wooden Handle Boogie

Housse: 100% nylon
Diamètre: env. 103 cm / Longueur: env. 89 cm

BEIGE BLACK DARK BLUE
DARK GREEN RED WHITE

Nylon 190T | Longueur baleine: 60 cm | Embouts en bois et poignée en bois | Baleine en métal | Toile en nylon | Sangle à fermeture autoagrippante

FARE



FA5484 Pocket Umbrella FARE®-AOC-Mini Style

couvercle: 100% polyester
Diamètre: env. 97 cm / Longueur: env. 29 cm

BLACK/EURO BLUE BLACK/GREY
BLACK/LIME BLACK/MAGENTA
BLACK/NAVY BLUE BLACK/ORANGE
BLACK/PETROL BLACK/RED
BLACK/WHITE BLACK/YELLOW

Double fonction automatique pratique pour une ouverture et une fermeture rapide | Système coupe-vent de haute qualité pour une flexibilité maximale du cadre en cas de fortes rafales de vent | Côtes de fibre de verre flexibles | Toile : 100 % polyester pongé (recyclé et waterSAVE®) | Design attrayant grâce aux côtes, poignées et coutures colorées | Poignée ergonomique douce au toucher avec bouton de déclenchement intégré et possibilité d'étiquetage promotionnel | Étui pratique avec coutures colorées et sangles | Poignée en plastique | Revêtement en polyester pongé teint avec le procédé écoresponsable WaterSAVE® et réalisé à partir de déchets plastiques recyclés



Neutral
Certified Responsibility™

NE90050 | O90050 **Small Panama Bag**

100% coton
28 x 26 cm
300 g/m²

Neutral

BLACK	NATURE	WHITE
-------	--------	-------

Coton certifié commerce équitable | Coton biologique certifié | Toile lourde Panama | Étiquette neutre et Fair Trade sur le côté | Livraison sans contenu/décoration |



printwear®

XT903 **Cotton Bag Long Handles**

100% coton
38 x 42 cm
140 g/m²

BLACK	DARK GREEN (CA. P. 340C)	LIGHT BLUE (CA. P. 2995C)	LIGHT GREEN (CA. P. 361C)
NATURAL	NAVY (CA. P. 295C)	ORANGE (CA. P. 1505C)	PINK (CA. P. 225C)
RED (CA. P. 186C)	ROYAL (CA. P. 285C)	WHITE	YELLOW (CA. P. 123C)

Longueur de l'anse : env. 70 cm | Coutures transversales sur le joint de la poignée | Livraison sans contenu/décoration

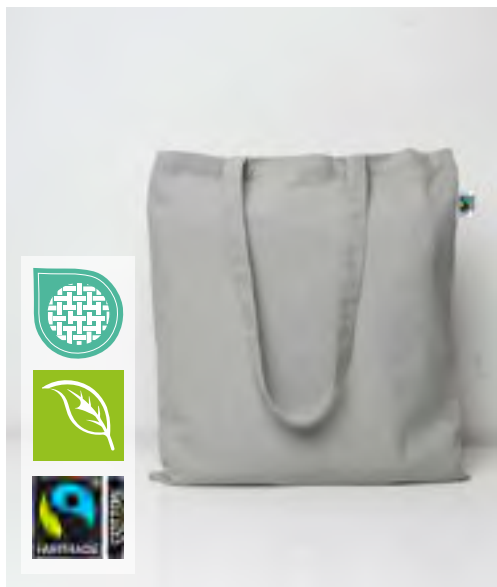

printwear®

XT600N **Fairtrade Cotton Bag Long Handles**

100% coton
env. 38 x 42 cm
145 g/m²

BLACK	BURGUNDY (CA. P. 209 C)	GRAPHITE GREY (CA. P. 447C)	LIGHT GREY (CA. P. COOL GREY 5C)
NATURAL	NAVY (CA. P. 532C)	RED (CA. P. 200C)	ROYAL (CA. P. 287C)
WHITE			

Coton certifié commerce équitable | Anses longues (env. 70 cm) | Couture ourlée à l'intérieur | Surpiqué | Logo Fair-Trade sur l'extérieur du sac | 100 % coton biologique | Livraison sans contenu/décoration

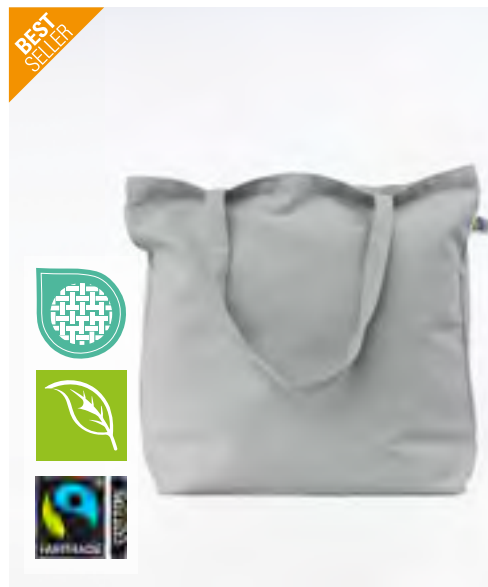

printwear®

XT670 **Fairtrade Cotton Canvas Bag**

100% coton
46 x 40 cm / 2,5 x 60 cm
310 g/m²

BLACK	LIGHT GREY (CA. P. COOL GREY 5C)	NATURAL	NAVY (CA. P. 532C)
RED (CA. P. 200C)	ROYAL (CA. P. 287C)	WHITE	

100 % coton biologique certifié commerce équitable | Tissu sergé très robuste | Anses longues (env. 60 cm) | Dimensions : 40 x 46 cm | Bas replié large (13 cm) | Grammage élevé : 310 g/m² | Coins arrondis | Coutures transversales sur le joint de la poignée | Forte liaison interne | Label commerce équitable visible à l'extérieur du sac | Livraison sans contenu/décoration

BASIQUES (ACCESSOIRES)



NEW
COLOUR



X980 | CC4040/CC5050 Pillow Case

65% polyester / 35% coton

40 x 40 cm, 50 x 60 cm

240 g/m²

Link Kitchen Wear

40 x 40 cm, 50 x 60 cm

BABYBLUE	BABYPINK	BLACK	BORDEAUX
RED	WHITE		

40 x 40 cm

BOTTLE GREEN (CA. P. 560)	BROWN (CA. P. 476)	DARK GREY (CA. P. 431)	MOUSE GREY
NATURAL (CA. P. 7499)	NAVY (CA. P. 2766)	ORANGE (CA. P. 1655)	PURPLE (CA. P. 269)
ROYAL (CA. P. 286)	SAND	TERRACOTTA (CA. P. 4840)	YELLOW

Tissage en sergé | Prérétréci | Coloration réactive | Fermeture de l'enveloppe | Repassage facile | Lavable à 60 °C sans impression |



X981 | CC4040PES/CC5060PES Pillow Case Sublimation

100% polyester

40 x 40 cm, 50 x 60 cm

240 g/m²

Link Kitchen Wear

WHITE

Tissage en sergé | Fermeture de l'enveloppe | Repassage facile | Lavable à 95 °C sans impression |



NT1560 Basic Picknickplaid

100% polyester

150 x 120 cm

250 g/m²

BABYBLUE	BLACK	DARK GREY	LIME GREEN
NAVY	ORANGE	PURPLE	RED
WHITE			

Polaire anti-boulochage | Blanc: convient à la sublimation



NT750 Coral-Fleece-Blanket Recycled

100% polyester

220 x 150 cm

200 g/m²

GREY	NAVY BLUE
------	-----------

Grande couverture confectionnée en polyester recyclé | Avec un ruban assorti à la couverture

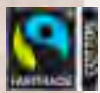

FT100BN | 92UA-7477B-5 **Organic Cozy Bath Sheet**

100% coton
100 x 150 cm
450 g/m² Fair Towel

BLACK	BURGUNDY	COBALT BLUE	DARK GREY
GRASS GREEN	LIGHT GREY	NAVY	RED
SUNFLOWER YELLOW	TURQUOISE	WHITE	

100 serviettes de bain de 150 cm en coton bio certifié commerce équitable | Sensation agréable et douce au toucher | Grande absorption d'humidité | Cintres en ruban sergé robustes sur les côtés court et long | Coupe de 8 cm de large pour votre finition | Ourlet à rayures diagonales |

FT100DN | 92UA-7477B-4 **Organic Cozy Bath Towel**

100% coton
70 x 140 cm
450 g/m² Fair Towel

BLACK	BURGUNDY	COBALT BLUE	DARK GREY
GRASS GREEN	LIGHT GREY	NAVY	RED
SUNFLOWER YELLOW	TURQUOISE	WHITE	

70 serviette de bain de 140 cm en coton bio certifié commerce équitable | Sensation agréable et douce au toucher | Grande absorption d'humidité | Cintres en ruban sergé robustes sur les côtés court et long | Coupe de 8 cm de large pour votre finition | Ourlet à rayures diagonales |

FT100GN | 92UA-7477B-6 **Organic Cozy Guest Towel**

100% coton
30 x 50 cm
450 g/m² Fair Towel

BLACK	BURGUNDY	COBALT BLUE	DARK GREY
GRASS GREEN	LIGHT GREY	NAVY	RED
SUNFLOWER YELLOW	TURQUOISE	WHITE	

30 essuie-mains de 30 x 50 cm en coton bio certifié commerce équitable | Sensation agréable et douce au toucher | Grande absorption d'humidité | Cintres en ruban sergé robustes sur les côtés court et long | Coupe de 4 cm de large pour votre finition | Ourlet à rayures diagonales |

FT100HN | 92UA-7477B-0 **Organic Cozy Hand Towel**

100% coton
50 x 100 cm
450 g/m² Fair Towel

BLACK	BURGUNDY	COBALT BLUE	DARK GREY
GRASS GREEN	LIGHT GREY	NAVY	RED
SUNFLOWER YELLOW	TURQUOISE	WHITE	

50 essuie-mains de 50 x 100 cm en coton bio certifié commerce équitable | Sensation agréable et douce au toucher | Grande absorption d'humidité | Cintres en ruban sergé robustes sur les côtés court et long | Coupe de 8 cm de large pour votre finition | Ourlet à rayures diagonales |

2



W718 108

Business

CHEMISES & CHEMISIERS	45
CHEMISES & CHEMISIERS OXFORD	50
CHEMISES & CHEMISIERS POPLIN	57
CHEMISES & CHEMISIERS STRETCH	66
CHEMISES & CHEMISIERS SERGÉ	71
COLLECTION	72
PULLS & GILETS	103
PANTALONS	110
ACCESSOIRES	112



L02102 | 02102 **Men's Herringbone Shirt Brody**

82% coton / 18% polyester
S, M, L, XL, XXL, 3XL, 4XL
 125 g/m² SOL'S

SKY BLUE WHITE

Matière texturée | Fil teinté | Col fin classique | Patte à 7 boutons | Poignets arrondis avec 2 boutons | Fentes liées boutonnées |



L02103 | 02103 **Women's Herringbone Shirt Brody**

82% coton / 18% polyester
XS, S, M, L, XL, XXL
 125 g/m² SOL'S

SKY BLUE WHITE

Matière texturée | Fil teinté | Coupe cintrée | Pincés poitrine et dos | Col classique | Patte à 7 boutons | Poignets arrondis 1 bouton | Fentes liées boutonnées



L02920 | 02920 **Men's Boston Fit Shirt**

70% coton / 30% polyester
S, M, L, XL, XXL, 3XL
 135 g/m² (White: 130 g/m²) SOL'S

SKY BLUE WHITE

Coupe ajustée | Poche de poitrine gauche | Col boutonné | Poignets avec 2 boutons ajustables et patte capucin | Patte à 7 boutons ton sur ton |



TJ4020 | 4020 **Luxury Shirt Comfort Fit**

100% coton
S, M, L, XL, XXL, 3XL, 4XL
 133 g/m² Tee Jays

LIGHT BLUE WHITE

Col italien modéré | Col et poignet cousu | Empiècement arrière | Pincés à l'arrière | Ourlet | Repassage facile | Fil de coton teint 100/2 sergé | Boutons avec marquage « Tee Jays »



TJ4021 | 4021 **Luxury Shirt Slim Fit**

100% coton
S, M, L, XL, XXL
 133 g/m² Tee Jays

LIGHT BLUE WHITE

Col italien modéré | Col et poignet cousu | Empiècement arrière | Pincés à l'arrière | Ourlet | Repassage facile | Fil de coton teint 100/2 sergé | Boutons avec marquage « Tee Jays »





K143 | KK143 **Tailored Fit Superwash® 60° Pique Shirt Long Sleeve**

64% polyester / 34% coton / 2% élasthanne
S, M, L, XL, XXL, 3XL
180/185 g/m² Kustom Kit

BLACK LIGHT HEATHER BLUE NAVY
WHITE

Coupe ajustée | Col montant boutonné fusionné assorti | Poignets assortis fusionnés à 2 boutons et patte capucin | Patte à 7 boutons interlignés | Emmanchures et coutures latérales à doubles coutures | Poignets ajustables | Empiècement arrière à double couture | Boutons de rechange sur l'étiquette d'entretien | Étiquette détachable Superwash® 60 °C | Étiquette Kustom Kit® tissée dans le dos



K134 | KK134 **Men's Tailored Fit Pilot Shirt Long Sleeve**

55% coton / 45% polyester
37 (S/14H), 38 (15), 39/40 (M/15H), 41 (16), 42 (L/16H), 43 (17), 44 (XL/17H), 45/46 (18), 47 (XXL/18H), 48 (19), 49/50 (3XL/19H)
105 g/m² Kustom Kit

WHITE

Col fusionné | Facile à repasser | Ourlets sur les côtés et aux manches à double retroussement | Manchette à bouton unique | Deux poches poitrine avec rabats de poches boutonnés | Porte-stylo dans la poche gauche | Pattes boutonnées aux épaules | Empiècement et emmanchures à simple couture | Col droit | Bouton de rechange



K133 | KK133 **Men's Tailored Fit Pilot Shirt Short Sleeve**

55% coton / 45% polyester
37 (S/14H), 38 (15), 39/40 (M/15H), 41 (16), 42 (L/16H), 43 (17), 44 (XL/17H), 45/46 (18), 47 (XXL/18H), 48 (19), 49/50 (3XL/19H)
105 g/m² Kustom Kit

WHITE

Col fusionné | Facile à repasser | Ourlets sur les côtés et aux manches à double retroussement | Deux poches poitrine avec rabats de poches boutonnés | Porte-stylo dans la poche gauche | Pattes boutonnées aux épaules | Empiècement et emmanchures à simple couture | Col droit | Bouton de rechange



W582 | H582 **Men's Long Sleeved 'Cotton Feel' Coolplus® Shirt**

100% polyester
XS, S, M, L, XL, XXL, 3XL, 4XL
140 g/m² Henbury

BLACK LIGHT BLUE WHITE

100 % polyester Coolplus® | Propriétés permanentes d'évacuation de l'humidité | Toucher unique en coton | Coupe droite légèrement cintrée | Anti-froissement | Empiècement arrière | Col boutonné | Poignets ajustables | Pas de poche poitrine | Boutons nacrés ton sur ton | Sans étiquette | Entretien facile



W583 | H583 **Ladies' Long Sleeved 'Cotton Feel' Coolplus® Shirt**

100% polyester
XS, S, M, L, XL, XXL, 3XL, 4XL
140 g/m² Henbury

BLACK LIGHT BLUE WHITE

100 % polyester Coolplus® | Propriétés permanentes d'évacuation de l'humidité | Toucher unique en coton | Coupe droite légèrement cintrée | Pincés à l'avant et au dos | Anti-froissement | Col boutonné | Poignets ajustables | Boutons nacrés ton sur ton | Sans étiquette | Entretien facile



W588 | H588 **Men's Short Sleeved 'Cotton Feel' Coolplus® Shirt**

100% polyester
XS, S, M, L, XL, XXL, 3XL, 4XL
140 g/m² Henbury

BLACK LIGHT BLUE WHITE

100 % polyester Coolplus® | Propriétés permanentes d'évacuation de l'humidité | Toucher unique en coton | Coupe droite légèrement cintrée | Empiècement arrière | Anti-froissement | Col boutonné | Pas de poche poitrine | Boutons nacrés ton sur ton | Sans étiquette | Entretien facile



HENBURY



W590 | H590 **Men's Wicking Long Sleeve Shirt**

100% polyester
S, M, L, XL, XXL, 3XL, 4XL
 115 g/m² Henbury

BLACK WHITE

Coupe standard | Boutons DTM | Polyester Cofrex/Pufy® Fil à mèche permanente | Anti-bactérien | Garde le porteur au frais et au sec | Protection solaire UV > 50 | Séchage rapide | Entretien et repassage faciles | Excellente rétention de la couleur | Étiquette détachable | Poche poitrine | Poignets ajustables | Le blanc convient à la sublimation



HENBURY



W591 | H591 **Ladies' Wicking Long Sleeve Shirt**

100% polyester
XS, S, M, L, XL, XXL, 3XL, 4XL
 115 g/m² Henbury

BLACK WHITE

Polyester Cofrex/Pufy® Fil à mèche permanente | Anti-bactérien | Protection solaire UV > 50 | Séchage rapide | Entretien et repassage faciles | Excellente rétention de la couleur | Étiquette détachable | Garde l'utilisateur au frais et au sec | Coutures latérales | Poignets ajustables | Pinces devant et dos | Le blanc convient à la sublimation



HENBURY



W595 | H595 **Men's Wicking Short Sleeve Shirt**

100% polyester
S, M, L, XL, XXL, 3XL, 4XL
 115 g/m² Henbury

BLACK WHITE

Coupe standard | Boutons DTM | Poche de poitrine gauche | Empiècement arrière uni | Polyester Cofrex/Pufy® Fil à mèche permanente | Anti-bactérien | Protection solaire UV > 50 | Séchage rapide | Entretien et repassage faciles | Excellente rétention de la couleur | Le blanc convient à la sublimation



HENBURY



W596 | H596 **Ladies' Wicking Short Sleeve Shirt**

100% polyester
XS, S, M, L, XL, XXL, 3XL, 4XL
 115 g/m² Henbury

BLACK WHITE

Coupe standard | Boutons DTM | Pinces devant et dos | Coutures latérales | Polyester Cofrex/Pufy® Fil à mèche permanente | Anti-bactérien | Protection solaire UV > 50 | Séchage rapide | Entretien et repassage faciles | Excellente rétention de la couleur | Le blanc convient à la sublimation



RUSSELL COLLECTION



Z962 | R-962M-0

Men's Long Sleeve Tailored Herringbone Shirt

84% coton / 16% polyester
S (37/38), M (39/40), L (41/42), XL (43/44), XXL (45/46), 3XL (47/48), 4XL (49/50)
 130 g/m² (White: 125 g/m²) Russell Collection

LIGHT BLUE | WHITE

Tissu fin Herringbone | Repassage facile | Sans transparence | Coupe cintrée | Col moderne, finition soignée | Patte de boutonnage étroite | Poignets à bords carrés avec possibilité de pose de boutons de manchette | Ourlet arrondi



BEST SELLER

RUSSELL COLLECTION



Z962F | R-962F-0

Ladies' Long Sleeve Tailored Herringbone Shirt

84% coton / 16% polyester
XS, S, M, L, XL, XXL, 3XL, 4XL
 130 g/m² (White: 125 g/m²) Russell Collection

LIGHT BLUE | WHITE

Tissu fin Herringbone | Repassage facile | Sans transparence | Coupe cintrée | Col moderne, finition soignée | Patte de boutonnage étroite | Manchettes chics et étroites au poignet plus long | Ourlet arrondi



RUSSELL COLLECTION



Z964 | R-964M-0

Men's Long Sleeve Tailored Contrast Herringbone Shirt

84% coton / 16% polyester
S (37/38), M (39/40), L (41/42), XL (43/44), XXL (45/46), 3XL (47/48), 4XL (49/50)
 125 g/m² (White: 130 g/m²) Russell Collection

LIGHT BLUE/MID BLUE/BRIGHT NAVY | WHITE/SILVER/CONVOY GREY

Entretien facile | Dessous de col boutonné | Éléments contrastés tendance : poignets (intérieur), encolure (intérieur) avec passepoil contrasté | Patte de boutonnage basse avec bords contrastés | Couleurs contrastées au niveau de la boutonnière du poignet et de la boutonnière inférieure. | Pincés au dos pour un meilleur ajustement | Poignets ajustables arrondis à deux boutons, avec possibilité de pose de boutons de manchettes | Ourlet courbé

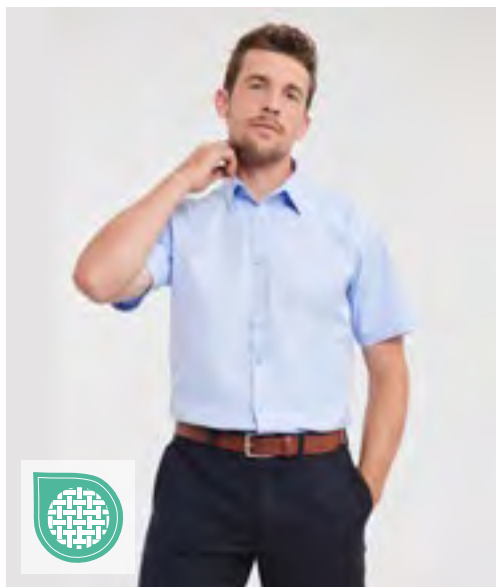

RUSSELL COLLECTION



Z963 | R-963M-0

Ladies' Long Sleeve Tailored Herringbone Shirt

84% coton / 16% polyester
S (37/38), M (39/40), L (41/42), XL (43/44), XXL (45/46), 3XL (47/48), 4XL (49/50)
 130 g/m² (White: 125 g/m²) Russell Collection

LIGHT BLUE | WHITE

Tissu fin Herringbone | Repassage facile | Sans transparence | Coupe cintrée | Col moderne, cutaway, finition soignée | Patte de boutonnage étroite



RUSSELL COLLECTION



Z963F | R-963F-0

Ladies' Short Sleeve Tailored Herringbone Shirt

84% coton / 16% polyester
XS, S, M, L, XL, XXL, 3XL, 4XL
 130 g/m² (White: 125 g/m²) Russell Collection

LIGHT BLUE | WHITE

Tissu fin Herringbone | Repassage facile | Sans transparence | Coupe cintrée | Col moderne, finition soignée | Patte de boutonnage étroite | Ourlet arrondi



HENBURY



W597 | H597 **Ladies' Pleat Front Short Sleeve Blouse**

100% polyester
XS, S, M, L, XL, XXL, 3XL, 4XL
115 g/m²

Henbury

BLACK WHITE

Antibactérien | Anti-UV UVPF50 | Entretien facile | Séchage rapide | Manches cap-sleeve | Plis devant détail | Plissé sur le devant Ouverture dans le dos par bouton | Étiquette détachable | Ourlet courbé | Fil à mèche Cofrex/Pufy® | Fil à mèche permanent | Le blanc convient à la sublimation



HENBURY



W598 | H598 **Ladies' Pleat Front Long Sleeved Blouse**

100% polyester
XS, S, M, L, XL, XXL, 3XL, 4XL
115 g/m²

Henbury

BLACK WHITE

100% Cofrex/Pufy® Polyester | Chemisier avec plis devant | Patte de boutonnage au dos à 1 bouton | Sweatshirt col rond et manches longues | Manchette légèrement froncée au poignet avec trou pour clé et fermeture à boutons | Bord légèrement courbé | Le tissu est facile d'entretien, respirant, anti-UV et à séchage rapide | Le blanc convient à la sublimation



KUSTOM KIT®



K785 | KK785 **Regular Fit Mandarin Collar Top 3/4 Sleeve**

95% Coton / 5% Élasthanne
XS/S (8-10), M/L (12-14), XL/XXL (16-18), 3XL/4XL (20-22)
200 g/m²

Kustom Kit

BLACK WHITE

Coupe standard | Tissu élasthanne pour un ajustement amélioré | Manches 3/4 | Coutures latérales | Col droit | Col montant mandarin | Col en V fusionné du même tissu | Coutures scellées aux épaules du même tissu | Ourlet et poignets doubles | Étiquette Kustom Kit® tissée dans le dos





HENBURY



W510 | H510 **Men's Classic Long Sleeved Oxford Shirt**

77% coton / 23% polyester
S (36-38), **M** (38-40), **L** (42), **XL** (44-46), **XXL** (48), **3XL** (50-52), **4XL** (54)
 170 g/m²

Henbury

BLUE OXFORD | **WHITE**

Boutons nacrés | Col boutonné | Facile à repasser | Poche poitrine | Empiècement dans le dos avec pli creux central | Manchettes ajustables | Résistant aux plis pour un repassage facile |



HENBURY



W511 | H511 **Ladies' Classic Long Sleeved Oxford Shirt**

77% coton / 23% polyester
XS, **S**, **M**, **L**, **XL**, **XXL**, **3XL**, **4XL**
 170 g/m²

Henbury

BLUE OXFORD | **WHITE**

Boutons nacrés | Résistant aux plis pour un repassage facile | Coupe cintrée avec ourlet arrondi | Poignets ajustables



HENBURY



W515 | H515 **Men's Classic Short Sleeved Oxford Shirt**

77% coton / 23% polyester
S (36-38), **M** (38-40), **L** (42), **XL** (44-46), **XXL** (48), **3XL** (50-52), **4XL** (54)
 170 g/m²

Henbury

BLUE OXFORD | **WHITE**

Boutons nacrés | Col boutonné | Facile à repasser | Poche poitrine | Empiècement dans le dos avec pli creux central | Résistant aux plis pour un repassage facile |



HENBURY



W516 | H516 **Ladies' Classic Short Sleeved Oxford Shirt**

77% coton / 23% polyester
XS (8), **S** (10), **M** (12), **L** (14), **XL** (16), **XXL** (18), **3XL** (20), **4XL** (22)
 170 g/m²

Henbury

BLUE OXFORD | **WHITE**

Boutons nacrés | Résistant aux plis pour un repassage facile | Coupe cintrée avec ourlet arrondi



TEE JAYS



TJ4000 | 4000 **Men's Perfect Oxford Shirt**

96% coton / 4% polyester
S, M, L, XL, XXL, 3XL, 4XL
166 g/m²

Tee Jays

BLACK LIGHT BLUE NAVY WHITE

Coupe cintrée | Col boutonné | Col et poignet cousu | Empiècement au dos avec pli | Boucle de suspension intérieure | Ourlet | Boutons avec marquage « Tee Jays » |

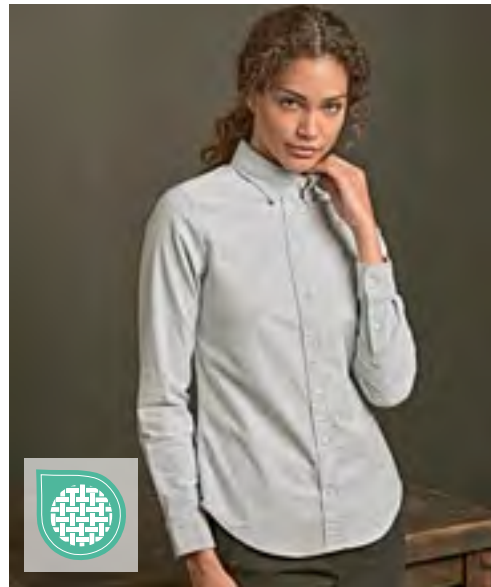

TEE JAYS



TJ4001 | 4001 **Women's Perfect Oxford Shirt**

96% coton / 4% polyester
XS, S, M, L, XL, XXL, 3XL
166 g/m²

Tee Jays

BLACK LIGHT BLUE NAVY WHITE

Coupe cintrée | Col boutonné | Col et poignet cousu | Empiècement au dos avec pli | Boucle de suspension intérieure | Ourlet | Boutons avec marquage « Tee Jays » |



PREMIER



PW238 | PR238 **Men's Cotton Rich Oxford Stripes Shirt**

60% coton / 40% polyester
S, M, L, XL, XXL, 3XL
135 g/m²

Premier Workwear

OXFORD BLUE (CA. PANTONE 7453C) WHITE/OXFORD BLUE (CA. P. 7453C) WHITE/PINK (CA. PANTONE 1895C)

Col boutonné classique | Bord de col et manchette couleur contrastée | 2 boutons aux poignets et un bouton aux poignets | Ourlet courbé | Coton | Infroissable



PREMIER



PW338 | PR338 **Women's Cotton Rich Oxford Stripes Shirt**

60% coton / 40% polyester
XS, S, M, L, XL, XXL
135 g/m²

Premier Workwear

OXFORD BLUE (CA. PANTONE 7453C) WHITE/OXFORD BLUE (CA. P. 7453C) WHITE/PINK (CA. PANTONE 1895C)

Col boutonné au-dessous | Couleur contrastante à l'intérieur du tour de cou et aux poignets | 2 boutons aux poignets et un bouton aux poignets | Ourlet courbé | Coton | Pincés poitrine et au dos pour une coupe plus féminine

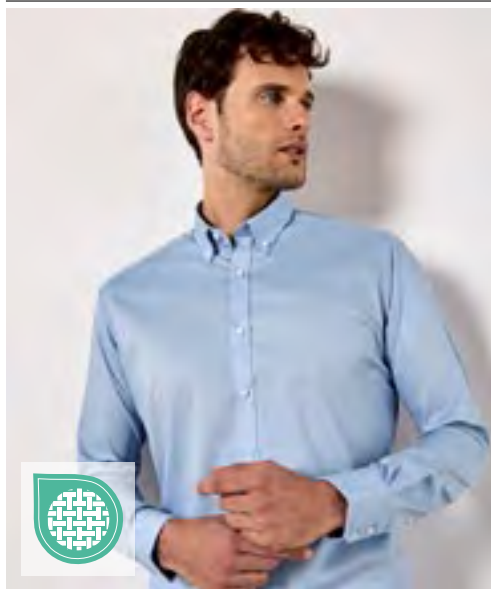

KUSTOM KIT®



K182 | KK182 **Men's Slim Fit Stretch Oxford Shirt Long Sleeve**

58% coton / 39% polyester / 3% élasthanne

34/35 (13.5), 36 (14), 37 (14.5), 38 (15), 39/40 (15.5), 41 (16), 42 (16.5), 43 (17), 44 (17.5), 45/46 (18), 47 (18.5)

143 g/m²

Kustom Kit

LIGHT BLUE WHITE

Col montant boutonné | Deux pinces à l'arrière | Ourlet arrondi | Empiècement arrière | Poignet à double boutonnage avec patte de boutonnage | Empiècement et emmanchure surpiqués | Boutons carrés | Étiquette Kustom Kit® tissée dans le dos



KUSTOM KIT®



K782 | KK782 **Women's Tailored Fit Stretch Oxford Shirt Long Sleeve**

58% coton / 39% polyester / 3% élasthanne

32 (6), 34 (8), 36 (10), 38 (12), 40 (14), 42 (16), 44 (18), 46 (20)

143 g/m²

Kustom Kit

LIGHT BLUE WHITE

Col montant thermocollé | Deux pinces au dos | Deux pinces au buste | Ourlet arrondi | Empiècement arrière | Manchette ajustable avec patte de boutonnage | Bouton de rechange | Étiquette Kustom Kit® tissée dans le dos | |



KUSTOM KIT®



K184 | KK184 **Men's Slim Fit Workwear Oxford Shirt Long Sleeve**

70% coton / 30% polyester

36 (14), 37 (S/14H), 38 (15), 39/40 (M/15H), 41 (16), 42 (L/16H), 43 (17), 44 (XL/17H), 45/46 (18)

135 g/m²

Kustom Kit

BLACK FRENCH NAVY LIGHT BLUE WHITE

Col montant assorti | Col boutonné | Poignets à double bouton avec patte 2-boutons | Côté à double doublure et coutures latérales | Poche poitrine à gauche quand on le porte | Empiècement et emmanchures à simple couture | Ourlet arrondi au dos | Panneau arrière à pinces | Bouton de rechange | Coupe slim | Lavable à 50°C |



KUSTOM KIT®



K361 | KK361 **Women's Tailored Fit Workwear Oxford Shirt Long Sleeve**

70% coton / 30% polyester

32 (XXS/6), 34 (XS/8), 36 (S/10), 38 (M/12), 40 (L/14), 42 (XL/16), 44 (XXL/18), 46 (3XL/20), 48 (4XL/22), 50 (5XL/24), 52 (6XL/26), 54 (7XL/28)

135 g/m²

Kustom Kit

32, 34, 36, 38, 40, 42, 44, 46, 48, 50, 52, 54

LIGHT BLUE WHITE

34, 36, 38, 40, 42, 44, 46, 48, 50, 52, 54

BLACK FRENCH NAVY

Bouton de rechange | Col fusionné | Empiècement arrière | Ourlet arrondi | Poignets ajustables | Lavable à 50°C | |



KUSTOM KIT®



K360 | KK360 **Women's Tailored Fit Workwear Oxford Shirt Short Sleeve**

70% coton / 30% polyester

34 (XS/8), 36 (S/10), 38 (M/12), 40 (L/14), 42 (XL/16), 44 (XXL/18), 46 (3XL/20), 48 (4XL/22), 50 (5XL/24), 52 (6XL/26), 54 (7XL/28)

135 g/m²

Kustom Kit

BLACK FRENCH NAVY ITALIAN BLUE LIGHT BLUE WHITE

Col fusionné | Bouton de rechange | Empiècement arrière | Ourlet arrondi | Lavable jusqu'à 50°C | | |



KUSTOM KIT.

K105 | KK105 **Men's Classic Fit Premium Oxford Shirt Long Sleeve**

85% coton / 15% polyester
 34/35 (13.5), 36 (14), 37 (S/14H), 38 (15), 39/40 (M/15H), 41 (16), 42 (L/16H), 43 (17), 44 (XL/17H), 45/46 (18), 47 (XXL/18H), 48 (19), 49/50 (3XL/19H), 51 (4XL/20), 53/54 (5XL/21), 56 (6XL/22), 58/59 (7XL/23)
 125 g/m² Kustom Kit

34/35, 36, 37, 38, 39/40, 41, 42, 43, 44, 45/46, 47, 48, 49/50, 51, 53/54, 56, 58/59

LIGHT BLUE	WHITE	
37, 38, 39/40, 41, 42, 43, 44, 45/46, 47, 48, 49/50, 51, 53/54, 56, 58/59		
BLACK	BOTTLE GREEN	CHARCOAL
DARK NAVY	MIDNIGHT NAVY	RED
ROYAL	SILVER GREY (SOLID)	

Col boutonné | Facile à repasser | Deux boutons de rechange | Pli central sur le dos | Empiècement arrière | Poignets ajustables | Poche poitrine



KUSTOM KIT.

K109 | KK109 **Men's Classic Fit Premium Oxford Shirt Short Sleeve**

85% coton / 15% polyester
 34/35 (13.5), 36 (14), 37 (S/14H), 38 (15), 39/40 (M/15H), 41 (16), 42 (L/16H), 43 (17), 44 (XL/17H), 45/46 (18), 47 (XXL/18H), 48 (19), 49/50 (3XL/19H), 51 (4XL/20), 53/54 (5XL/21), 56 (6XL/22), 58/59 (7XL/23)
 125 g/m² Kustom Kit

34/35, 36, 37, 38, 39/40, 41, 42, 43, 44, 45/46, 47, 48, 49/50, 51, 53/54, 56, 58/59

LIGHT BLUE	WHITE	
37, 38, 39/40, 41, 42, 43, 44, 45/46, 47, 48, 49/50, 51, 53/54, 56, 58/59		
BLACK	BOTTLE GREEN	CHARCOAL
DARK NAVY	MID BLUE	MIDNIGHT NAVY
RED	ROYAL	SILVER GREY (SOLID)

Pli central sur le dos | Facile à repasser | Col boutonné | Poche poitrine | Empiècement arrière | Deux boutons de rechange

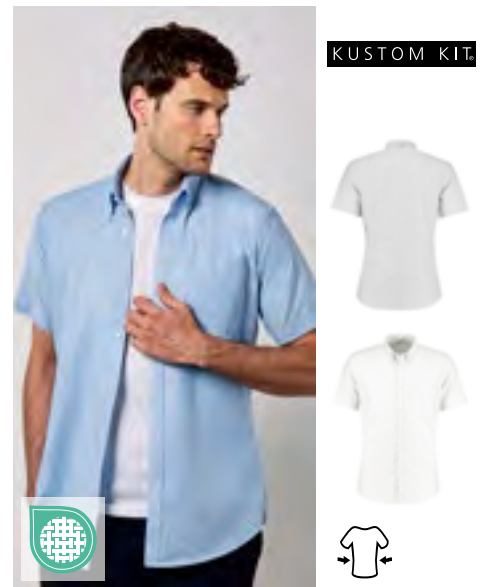

KUSTOM KIT.

K183 | KK183 **Men's Slim Fit Workwear Oxford Shirt Short Sleeve**

70% coton / 30% polyester
 36 (14), 37 (S/14H), 38 (15), 39/40 (M/15H), 41 (16), 42 (L/16H), 43 (17), 44 (XL/17H), 45/46 (18)
 135 g/m² Kustom Kit

36 (14), 37 (S/14H), 38 (15), 39/40 (M/15H), 41 (16), 42 (L/16H), 43 (17), 44 (XL/17H), 45/46 (18)

LIGHT BLUE	WHITE
------------	-------

Chemise oxford ajustée à manches courtes pour homme | Col montant boutonné | Patte à 7 boutons | Empiècement arrière | Ourlet arrondi | Panneau arrière à pinces | Surpiqûre simple autour des emmanchures | Manches et coutures latérales à couture double | | |



KUSTOM KIT.

K351 | KK351 **Men's Classic Fit Workwear Oxford Shirt Long Sleeve**

70% coton / 30% polyester
 34/35 (13.5), 36 (14), 37 (S/14H), 38 (15), 39/40 (M/15H), 41 (16), 42 (L/16H), 43 (17), 44 (XL/17H), 45/46 (18), 47 (XXL/18H), 48 (19), 49/50 (3XL/19H), 51 (4XL/20), 53/54 (5XL/21), 56 (6XL/22), 58/59 (7XL/23)
 135 g/m² Kustom Kit

34/35, 36, 37, 38, 39/40, 41, 42, 43, 44, 45/46, 47, 48, 49/50, 51, 53/54, 56, 58/59

LIGHT BLUE	WHITE
37, 38, 39/40, 41, 42, 43, 44, 45/46, 47, 48, 49/50, 51, 53/54, 56, 58/59	
BLACK	FRENCH NAVY

Empiècement arrière | Deux boutons de rechange | Col boutonné | Poche poitrine | Poignets ajustables | Lavable à 50 °C | | | |



KUSTOM KIT.

K350 | KK350 **Men's Classic Fit Workwear Oxford Shirt Short Sleeve**

70% coton / 30% polyester
 34/35 (13.5), 36 (14), 37 (S/14H), 38 (15), 39/40 (M/15H), 41 (16), 42 (L/16H), 43 (17), 44 (XL/17H), 45/46 (18), 47 (XXL/18H), 48 (19), 49/50 (3XL/19H), 51 (4XL/20), 53/54 (5XL/21), 56 (6XL/22), 58/59 (7XL/23)
 135 g/m² Kustom Kit

34/35, 36, 37, 38, 39/40, 41, 42, 43, 44, 45/46, 47, 48, 49/50, 51, 53/54, 56, 58/59

LIGHT BLUE	WHITE	
37, 38, 39/40, 41, 42, 43, 44, 45/46, 47, 48, 49/50, 51, 53/54, 56, 58/59		
BLACK	FRENCH NAVY	ITALIAN BLUE

Poche poitrine | Empiècement arrière | Col boutonné | Deux boutons de rechange | Lavable à 50 °C | | | |

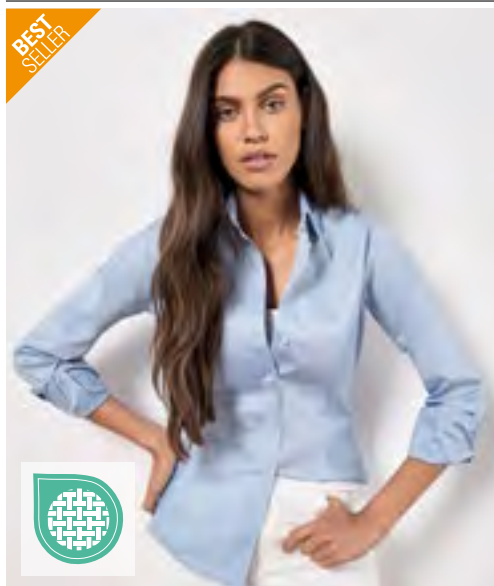

KUSTOM KIT®



K702 | KK702

Women's Tailored Fit Corporate Oxford Shirt Long Sleeve

85% coton / 15% polyester

32 (XXS/6), 34 (XS/8), 36 (S/10), 38 (M/12), 40 (L/14), 42 (XL/16), 44 (XXL/18), 46 (3XL/20), 48 (4XL/22), 50 (5XL/24), 52 (6XL/26), 54(7XL/28)

125 g/m²

Kustom Kit

32, 34, 36, 38, 40, 42, 44, 46, 48, 50, 52, 54

BLACK LIGHT BLUE WHITE

34, 36, 38, 40, 42, 44, 46, 48, 50, 52, 54

ROYAL SILVER GREY (SOLID)

Poignets ajustables | Empiècement arrière | Pli central sur le dos | Bouton de rechange | Col classique | Facile à repasser | | |

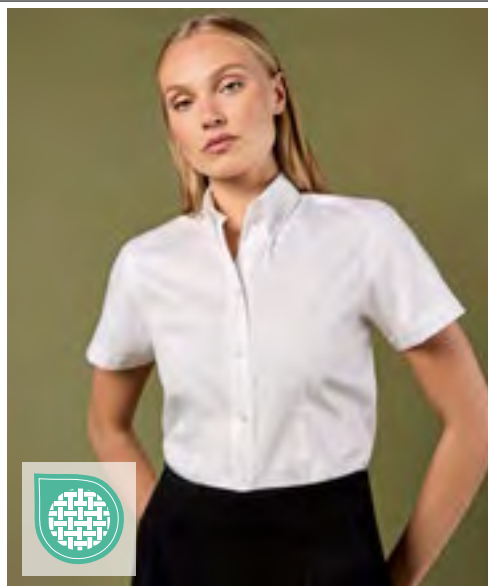

KUSTOM KIT®



K701 | KK701

Women's Tailored Fit Corporate Oxford Shirt Short Sleeve

85% coton / 15% polyester

32 (XXS/6), 34 (XS/8), 36 (S/10), 38 (M/12), 40 (L/14), 42 (XL/16), 44 (XXL/18), 46 (3XL/20), 48 (4XL/22), 50 (5XL/24), 52 (6XL/26)

125 g/m²

Kustom Kit

32, 34, 36, 38, 40, 42, 44, 46, 48, 50, 52

BLACK LIGHT BLUE WHITE

34, 36, 38, 40, 42, 44, 46

CHARCOAL ROYAL SILVER GREY (SOLID)

Deux boutons de rechange | coupe moulante | Col boutonné | Empiècement arrière | Facile à repasser | |



ASQUITH & FOX®



AQ039 | AQ039

Men's Cotton Long Sleeve Oxford Shirt

100% coton

S, M, L, XL, XXL, 3XL

185 g/m²

Asquith & Fox

LIGHT BLUE WHITE

Chemise à coupe classique avec deux plis dans le dos | Col boutonné | Manches longues | Poignets à double boutonage

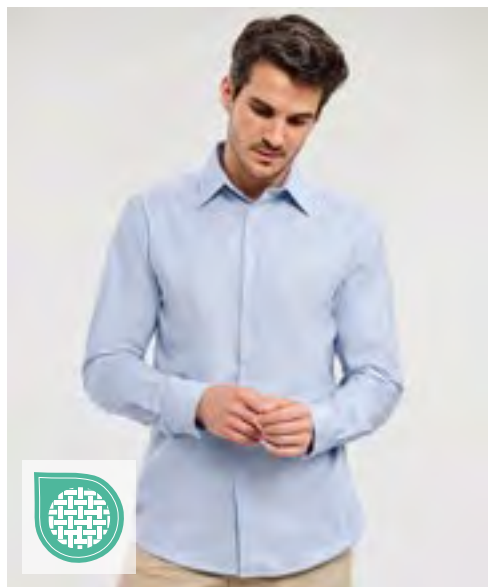

RUSSELL COLLECTION

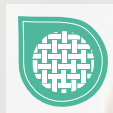

NEW COLOUR



Z922 | R-922M-0

Men's Long Sleeve Tailored Oxford Shirt

70% coton / 30% polyester

S (37/38), M (39/40), L (41/42), XL (43/44), XXL (45/46), 3XL (47/48), 4XL (49/50)

135 g/m² (White: 130 g/m²)

Russell Collection

BLACK BRIGHT NAVY BRIGHT ROYAL OXFORD BLUE WHITE

Coton peigné | Coupe contemporaine et ajustée | Poignets ajustables à bords arrondis à deux boutons, avec possibilité de pose de boutons de manchettes | Col désossé semi-coupé et rigidifié | Ourlet courbé | Bouton de rechange | Entretien facile



RUSSELL COLLECTION



NEW COLOUR



RUSSELL COLLECTION



NEW COLOUR

Z932 | R-932M-0 Men's Long Sleeve Classic Oxford Shirt

70% coton / 30% polyester
 S (37/38), M (39/40), L (41/42), XL (43/44), XXL (45/46), 3XL (47/48), 4XL (49/50), 5XL (51/52), 6XL (53/54)
 135 g/m² (White: 130 g/m²) Russell Collection

BLACK	BRIGHT NAVY	BRIGHT ROYAL	OXFORD BLUE
SILVER	WHITE		

Coupe classique | Col boutonné renforcé | Entretien facile | Empiècement d'épaule arrière avec deux plis insérés dans le côté de l'empiècement | Manchette à bouton unique | Manchette arrondie ajustable avec deux boutons | Poche de poitrine gauche | Bouton de rechange

Z932F | R-932F-0 Ladies' Long Sleeve Tailored Oxford Shirt

70% coton / 30% polyester
 XS (34), S (36), M (38), L (40), XL (42), XXL (44), 3XL (46), 4XL (48), 5XL (50), 6XL (52)
 135 g/m² (White: 130 g/m²) Russell Collection

BLACK	BRIGHT NAVY	BRIGHT ROYAL	OXFORD BLUE
SILVER	WHITE		

Col de forme classique | Le chemisier est doté de poignets réglables arrondis à 2 boutons | Entretien facile | Pincés au niveau du buste et du dos pour un ajustement parfait | Bouton de rechange | Coupe cintrée



RUSSELL COLLECTION



NEW COLOUR



RUSSELL COLLECTION



NEW COLOUR

Z933 | R-933M-0 Men's Short Sleeve Classic Oxford Shirt

70% coton / 30% polyester
 S (37/38), M (39/40), L (41/42), XL (43/44), XXL (45/46), 3XL (47/48), 4XL (49/50), 5XL (51/52), 6XL (53/54)
 135 g/m² (White: 130 g/m²) Russell Collection

BLACK	BRIGHT NAVY	BRIGHT ROYAL
OXFORD BLUE	SILVER	WHITE

Coupe classique | Entretien facile | Poche de poitrine gauche | Empiècement d'épaule arrière avec deux plis insérés dans le côté de l'empiècement | Col boutonné renforcé | Bouton de rechange

Z933F | R-933F-0 Ladies' Short Sleeve Tailored Oxford Shirt

70% coton / 30% polyester
 XS (34), S (36), M (38), L (40), XL (42), XXL (44), 3XL (46), 4XL (48), 5XL (50), 6XL (52)
 135 g/m² (White: 130 g/m²) Russell Collection

BLACK	BRIGHT NAVY	BRIGHT ROYAL
OXFORD BLUE	SILVER	WHITE

Col de forme classique | Pincés au niveau du buste et du dos pour un ajustement parfait | Entretien facile | Bouton de rechange | Coupe cintrée



RUSSELL COLLECTION



NEW COLOUR

Z923 | R-923M-0 Men's Short Sleeve Tailored Oxford Shirt

70% coton / 30% polyester
 S (37/38), M (39/40), L (41/42), XL (43/44), XXL (45/46), 3XL (47/48), 4XL (49/50)
 135 g/m² (White: 130 g/m²) Russell Collection

BLACK	BRIGHT NAVY	BRIGHT ROYAL
OXFORD BLUE	WHITE	

Coton peigné | Coupe contemporaine et ajustée | Col désossé semi-coupé et rigidifié | Ourlet courbé | Double ourlet sur la manche | Bouton de rechange | Entretien facile

■ BUSINESS (CHEMISES & CHEMISIERS OXFORD)



L613 | 16000 **Men's Oxford-Shirt Boston Long Sleeve**

70% coton / 30% polyester
S, M, L, XL, XXL, 3XL, 4XL
 135 g/m² (White: 130 g/m²)

SOL'S

SILVER SKY BLUE WHITE

Poignets boutons ajustables et patte capucin | Col à 2 boutons | 2 pinces latérales au dos | Poche côté cœur



L611 | 16020 **Women's Oxford-Blouse Embassy Long Sleeve**

70% coton / 30% polyester
XS, S, M, L, XL, XXL, 3XL
 135 g/m² (White: 130 g/m²)

SOL'S

SKY BLUE WHITE

Col à 2 boutons classique | Pincés poitrine Poignets ajustables arrondis 2-boutons | Pincés poitrine



L612 | 16010 **Men's Oxford-Shirt Brisbane Short Sleeve**

70% coton / 30% polyester
S, M, L, XL, XXL, 3XL, 4XL
 135 g/m² (White: 130 g/m²)

SOL'S

SKY BLUE WHITE

Poche côté cœur | 2 pinces latérales au dos | Col à 2 boutons | | |



L610 | 16030 **Women's Oxford-Blouse Elite Short Sleeve**

70% coton / 30% polyester
XS, S, M, L, XL, XXL, 3XL
 135 g/m² (White: 130 g/m²)

SOL'S

SKY BLUE WHITE

Col à 2 boutons classique | Pincés poitrine | |



E6310 | 6310 **Men's Poplin Shirt Long Sleeve**

55% coton / 45% polyester
S, M, L, XL, XXL, 3XL, 4XL, 5XL
 120 g/m² Promodoro

BLACK	LIGHT BLUE	NAVY	STEEL GREY (SOLID)
WHITE			

Chemise à manches longues | Col Kent | Boutonnière avec boutons ton sur ton | Double empiècement au dos | Ourlet courbé | étiquette de taille sur le côté dans le cou | Poignet à 2 boutons réglable (poignet sport) | Fente du bras avec bouton | poche de poitrine séparée | Coupe classique | Tissu mélangé facile d'entretien | Popeline | Finition facile d'entretien | Lavable jusqu'à 60 °C | Boutons carrés | Emballé individuellement dans un carton exclusif, le carton peut également être utilisé comme support



E6315 | 6315 **Women's Poplin Shirt Long Sleeve**

55% coton / 45% polyester
XS, S, M, L, XL, XXL, 3XL
 120 g/m² Promodoro

BLACK	LIGHT BLUE	NAVY	STEEL GREY (SOLID)
WHITE			

Chemisier à manches longues | Col Kent | Boutonnière avec boutons ton sur ton | Double empiècement au dos | Ourlet courbé | étiquette de taille sur le côté dans le cou | Poignet à 2 boutons réglable (poignet sport) | Fente du bras avec bouton | poche de poitrine séparée | Coupe classique | Légèrement cintrée | Tissu mélangé facile d'entretien | Popeline | Finition facile d'entretien | Lavable jusqu'à 60 °C | Boutons carrés | Emballé individuellement dans un carton exclusif, le carton peut également être utilisé comme support

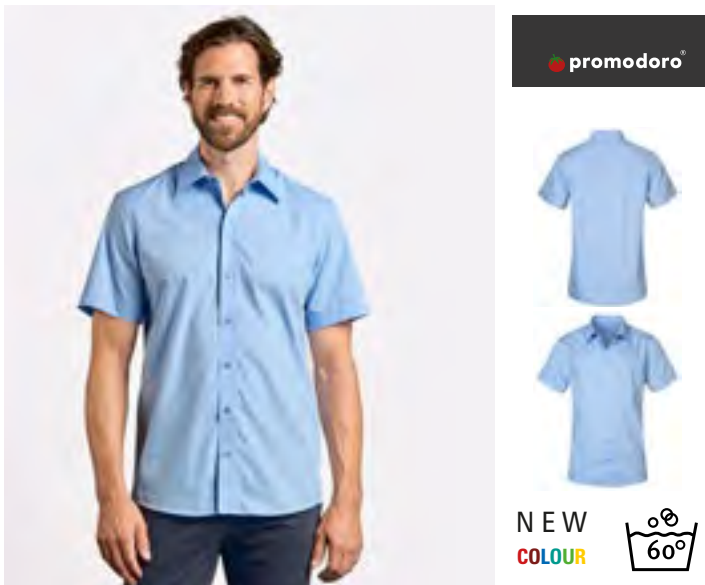

E6300 | 6300 **Men's Poplin Shirt Short Sleeve**

55% coton / 45% polyester
S, M, L, XL, XXL, 3XL, 4XL, 5XL
 120 g/m² Promodoro

BLACK	LIGHT BLUE	NAVY	STEEL GREY (SOLID)
WHITE			

chemise à manches courtes | Col Kent | Patte de boutonnage avec boutons assortis | Double empiècement au dos | Ourlet courbé | étiquette de taille sur le côté dans le cou | poche de poitrine séparée | Coupe classique | Tissu mélangé facile d'entretien | Popeline | Finition facile d'entretien | Lavable à 60°C | Bouton de rechange | Emballé individuellement dans un carton exclusif, le carton peut également être utilisé comme support



E6305 | 6305 **Women's Poplin Shirt Short Sleeve**

55% coton / 45% polyester
XS, S, M, L, XL, XXL, 3XL
 120 g/m² Promodoro

BLACK	LIGHT BLUE	NAVY	STEEL GREY (SOLID)
WHITE			

Chemisier à manches courtes | Col Kent | Patte de boutonnage avec boutons assortis | Double empiècement au dos | Ourlet courbé | étiquette de taille sur le côté dans le cou | poche de poitrine séparée | Coupe classique | Légèrement cintrée | Tissu mélangé facile d'entretien | Popeline | Finition facile d'entretien | Lavable jusqu'à 60 °C | Emballé individuellement dans un carton exclusif, le carton peut également être utilisé comme support

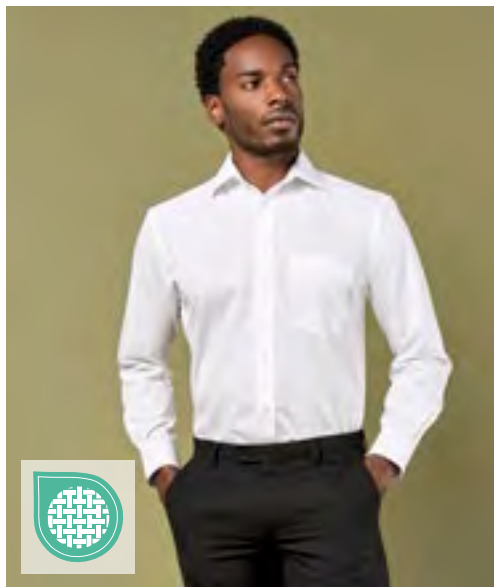

KUSTOM KIT®



K104 | KK104 **Men's Classic Fit Business Shirt Long Sleeve**

55% coton / 45% polyester
 37 (S/14H), 38 (15), 39/40 (M/15H), 41 (16), 42 (L/16H), 43 (17), 44 (XL/17H), 45/46 (18), 47 (XXL/18H),
 48 (19), 49/50 (3XL/19H), 51 (4XL/20), 53/54 (5XL/21H)
 105 g/m² Kustom Kit

BLACK DARK NAVY LIGHT BLUE WHITE

Chemise en popeline | Empiècement arrière | Bouton de rechange | Poignets ajustables | Poche poitrine | Facile à repasser

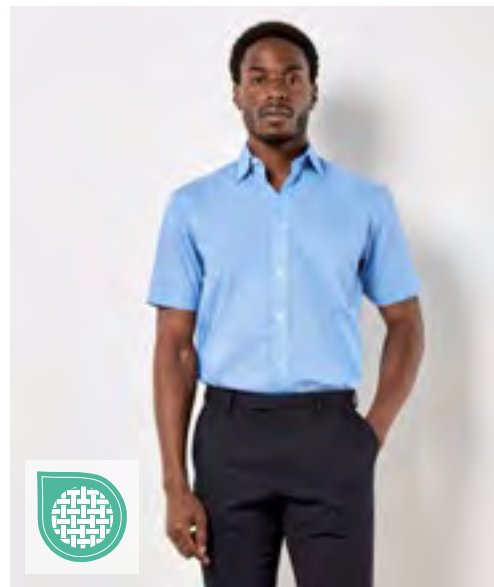

KUSTOM KIT®

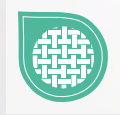

K102 | KK102 **Men's Classic Fit Business Shirt Short Sleeve**

55% coton / 45% polyester
 37 (S/14H), 38 (15), 39/40 (M/15H), 41 (16), 42 (L/16H), 43 (17), 44 (XL/17H), 45/46 (18), 47 (XXL/18H),
 48 (19), 49/50 (3XL/19H)
 105 g/m² Kustom Kit

BLACK DARK NAVY LIGHT BLUE WHITE

Chemise en popeline | Bouton de rechange | Poche poitrine | Col classique | Facile à repasser | Empiècement arrière



KUSTOM KIT®



K142 | KK142 **Men's Tailored Fit Poplin Shirt Long Sleeve**

65% polyester / 35% coton
 34/35 (13.5), 36 (14), 37 (14.5), 38 (15), 39/40 (15.5), 41 (16), 42 (16.5), 43 (17), 44 (17.5), 45/46 (18), 47
 (18.5), 48 (19), 49/50 (19.5), 51 (20), 53/54 (21), 56 (22), 58/59 (23)
 105 g/m² Kustom Kit

34/35, 36, 37, 38, 39/40, 41, 42, 43, 44, 45/46, 47, 48, 49/50, 51, 53/54, 56, 58/59

BLACK WHITE

37, 38, 39/40, 41, 42, 43, 44, 45/46, 47, 48, 49/50, 51, 53/54, 56, 58/59

LIGHT BLUE

Col semi-italien thermocollé | Patte 7 boutons avec boutons assortis | Ourlet arrondi | Empiècement arrière | Surpiqûre simple autour des emmanchures | Manches et coutures latérales à couture double | Poignet à double boutonnage réglable avec patte de boutonnage pointue | Poche plaquée avec coins angulaires port du côté gauche | Bouton de rechange cousu sur l'étiquette d'entretien | Étiquette en tissu Kustom Kit® à l'arrière

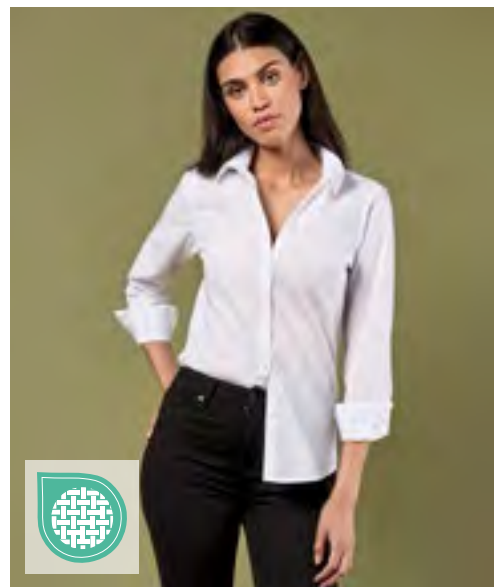

KUSTOM KIT®



K242 | KK242 **Women's Tailored Fit Poplin Shirt Long Sleeve**

65% polyester / 35% coton
 32 (6), 34 (8), 36 (10), 38 (12), 40 (14), 42 (16), 44 (18), 46 (20), 48 (22), 50 (24), 52 (26), 54 (28)
 105 g/m² Kustom Kit

BLACK LIGHT BLUE WHITE

Col montant thermocollé (pas de renforts) | Patte 7 boutons avec boutons assortis | Ourlet arrondi | Empiècement arrière | Surpiqûre simple autour des emmanchures | Manches et coutures latérales à couture double | Poignet à double boutonnage réglable avec patte de boutonnage pointue | Pincés sous la poitrine | Pincés à l'arrière de l'ourlet au point sous le bras | Bouton de rechange cousu sur l'étiquette d'entretien | Étiquette Kustom Kit® tissée dans le dos

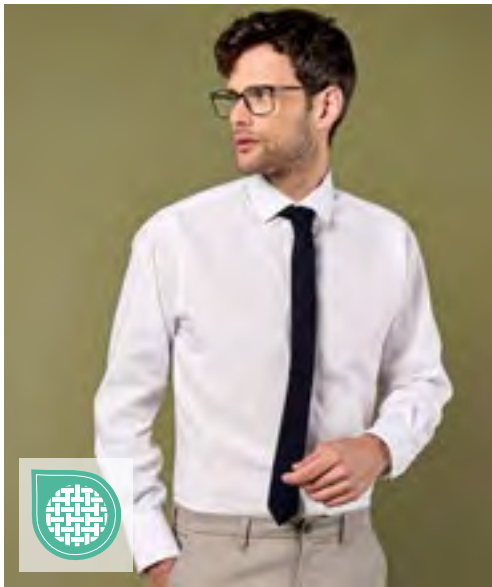

KUSTOM KIT®



K131 | KK131

Men's Tailored Fit Business Poplin Shirt Long Sleeve

55% coton / 45% polyester

37 (S/14H), 38 (15), 39/40 (M/15H), 41 (16), 42 (L/16H), 43 (17), 44 (XL/17H), 45/46 (18), 47 (XXL/18H)
105 g/m² Kustom Kit

BLACK **WHITE**

Chemise en popeline | Bouton de rechange | Empiècement arrière | Facile à repasser | Col légèrement évasé | Renfort du col amovible |

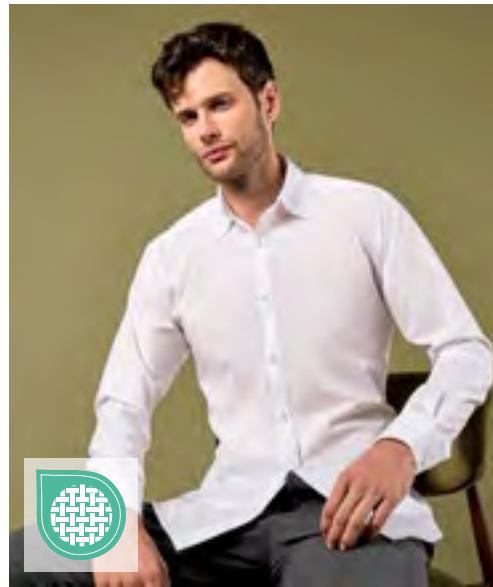

KUSTOM KIT®



K192 | KK192

Men's Slim Fit Business Shirt Long Sleeve

55% coton / 45% polyester

36 (14), 37 (S/14H), 38 (15), 39/40 (M/15H), 41 (16), 42 (L/16H), 43 (17), 44 (XL/17H), 45/46 (18)
105 g/m² Kustom Kit

BLACK **WHITE**

Col montant thermocollé | Simple couture à l'emmanchure | Doubles coutures aux manches et sur les côtés | Empiècement arrière | Ourlet arrondi | Deux pinches sur le dos | Bouton de rechange | Facile à repasser |



KUSTOM KIT®



K743F | KK743F

Women's Tailored Fit Business Shirt Long Sleeve

55% coton / 45% polyester

32 (XXS/6), 34 (XS/8), 36 (S/10), 38 (M/12), 40 (L/14), 42 (XL/16), 44 (XXL/18), 46 (3XL/20), 48 (4XL/22), 50 (5XL/24), 52 (6XL/26), 54 (7XL/28)
105 g/m² Kustom Kit

BLACK **LIGHT BLUE** **WHITE**

55 % coton mercerisé/ 45 % popeline de polyester | Col souple fusionné et interligné | Facile à repasser | Panneaux avant et arrière incurvés | Boutons simples unicolores | Patte de boutonnage étroite | Empiècement et emmanchures à simple couture | Côtés doubles et manches cousues (double couture) | Extrémité ronde | Boutons assortis | Manchette profonde à 3 boutons | 2 boutons directement au col | Bouton de rechange (un de chaque taille)



KUSTOM KIT®



K742F | KK742F

Women's Tailored Fit Business Shirt Short Sleeve

55% coton / 45% polyester

32 (XXS/6), 34 (XS/8), 36 (S/10), 38 (M/12), 40 (L/14), 42 (XL/16), 44 (XXL/18), 46 (3XL/20), 48 (4XL/22), 50 (5XL/24), 52 (6XL/26), 54 (7XL/28)
105 g/m² Kustom Kit

BLACK **LIGHT BLUE** **WHITE**

55% coton mercerisé/ 45% popeline de polyester | Col souple fusionné et interligné | 2 boutons directement au col | Facile à repasser | Panneaux avant et arrière incurvés | Boutons simples unicolores | Patte de boutonnage étroite | Empiècement et emmanchures à simple couture | Côtés doubles et manches cousues (double couture) | Extrémité ronde | Boutons assortis | Bouton de rechange (un de chaque taille)



KUSTOM KIT®



K727 | KK727

Tailored Fit Mandarin Collar Poplin Blouse Cap Sleeve

65% polyester / 35% coton

34 (XS/8), 36 (S/10), 38 (M/12), 40 (L/14), 42 (XL/16), 44 (XXL/18), 46 (3XL/20)
115 g/m² Kustom Kit

BLACK **WHITE**

Popeline de coton | Bouton de rechange | Col mandarin légèrement renforcé | coupe moulante | Facile à repasser | Patte intérieure frontale |



SOL'S
the fair spirit



L623 | 16040

**Popeline-Shirt
Baltimore Long Sleeve**

65% polyester / 35% coton

S, M, L, XL, XXL, 3XL, 4XL

105 g/m² (White: 95 g/m²)

SOL'S

BLACK MIDDLE BLUE WHITE

Patte avec 7 boutons ton sur ton | Col renforcé | Poche côté cœur | Poignets 2 boutons ajustables et patte capucin



SOL'S
the fair spirit



NEW
COLOUR
EASY CARE

L621 | 16060

**Popeline-Blouse
Executive Long Sleeve**

65% polyester / 35% coton

XS, S, M, L, XL, XXL, 3XL

105 g/m² (White: 95 g/m²)

SOL'S

BLACK MIDDLE BLUE WHITE

Patte avec 7 boutons ton sur ton | Col renforcé | Poche côté cœur | Poignets 2 boutons ajustables et patte capucin



NEW

SOL'S
the fair spirit



L04770 | 04770

**Men's Poplin Shirt
Long Sleeve Bailey**

65% Polyester / 35% Coton

S, M, L, XL, XXL, 3XL, 4XL, 5XL

110 g/m²

SOL'S

BLACK SKY BLUE WHITE

Polyester recyclé | Coupe ajustée | Manches longues | Col renforcé | Poignets réglables avec 2 boutons et fente de fixation | 7 patte de boutonnage ton sur ton | Étiquette déchirable

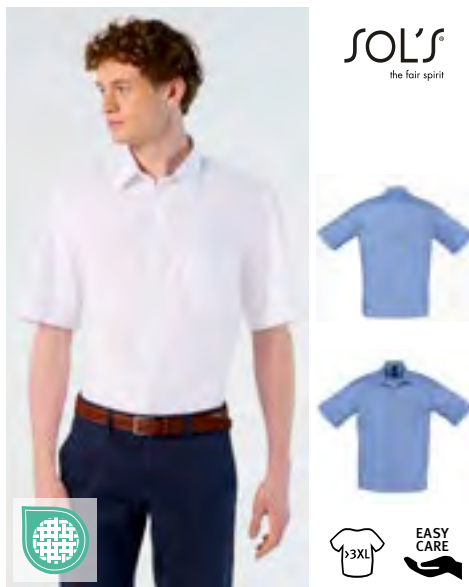

SOL'S
the fair spirit



L622 | 16050

**Popeline-Shirt Bristol
Short Sleeve**

65% polyester / 35% coton

S, M, L, XL, XXL, 3XL, 4XL

105 g/m² (White: 95 g/m²)

SOL'S

BLACK MIDDLE BLUE WHITE

Patte 7 boutons ton sur ton | Col renforcé | Poche côté cœur



SOL'S
the fair spirit



NEW
COLOUR
EASY CARE

L620 | 16070

**Popeline-Blouse
Escape Short Sleeve**

65% polyester / 35% coton

XS, S, M, L, XL, XXL, 3XL

105 g/m² (White: 95 g/m²)

SOL'S

BLACK MIDDLE BLUE WHITE

Patte 7 boutons ton sur ton | Col renforcé | Poche côté cœur



NEW

SOL'S
the fair spirit



L04771 | 04771

**Women's Poplin Shirt
Long Sleeve Bailey**

65% Polyester / 35% Coton

XS, S, M, L, XL, XXL

110 g/m²

SOL'S

BLACK SKY BLUE WHITE

Polyester recyclé | Coupe ajustée féminine | Manches longues | Poignets à 1 bouton | 7 patte de boutonnage ton sur ton | Étiquette déchirable



PW200 | PR200 Men's Poplin Long Sleeve Shirt

65% polyester / 35% coton
 37 (14H), 38 (15), 39,5 (15H), 41 (16), 42 (16H), 43 (17), 44,5 (17H), 46 (18), 47 (18H), 48 (19), 50 (20), 52 (21), 54 (22)
 105 g/m² Premier Workwear

37, 38, 39,5, 41, 42, 43, 44,5, 46, 47, 48, 50, 52, 54
 BLACK (CA. P. BLACK C) WHITE

37, 38, 39,5, 41, 42, 43, 44,5, 46, 47, 48

BOTTLE GREEN	BURGUNDY	DARK GREY	KHAKI
LIGHT BLUE (CA. P. 2717C)	MID BLUE (CA. P. 2718C)	NAVY (CA. P. 2378C)	PINK (CA. P. 707C)
PURPLE	RED	ROYAL (CA. P. 7686C)	SILVER (CA. P. COOL GRAY 7C)
STEEL (CA. P. COOL GREY 11C)	TURQUOISE (CA. P. 7703C)		

Poche poitrine côté gauche | Repassage facile | Manches longues avec poignets boutonnés | WRAP certifié



PW300 | PR300 Women's Poplin Long Sleeve Blouse

65% polyester / 35% coton
 34 (XXS/6), 36 (XS/8), 38 (S/10), 40 (M/12), 42 (L/14), 44 (XL/16), 46 (XXL/18), 48 (3XL/20), 50 (4XL/22), 52 (5XL/24), 54 (6XL/26)
 105 g/m² (White: 115 g/m²) Premier Workwear

BLACK (CA. P. BLACK C)	BOTTLE GREEN	BURGUNDY	DARK GREY
HOT PINK	KHAKI	LIGHT BLUE (CA. P. 2717C)	MID BLUE (CA. P. 2718C)
NAVY (CA. P. 2378C)	PINK (CA. P. 707C)	PURPLE	RED
ROYAL (CA. P. 7686C)	SILVER (CA. P. COOL GRAY 7C)	STEEL (CA. P. COOL GREY 11C)	TURQUOISE (CA. P. 7703C)
WHITE			

Repassage facile | Ourlet inférieur arrondi | Boutons nacrés sur la chemise blanche, boutons de couleur unicolore sur la chemise noir | Boutonnière 2 boutons | WRAP certifié



PW202 | PR202 Men's Poplin Short Sleeve Shirt

65% polyester / 35% coton
 37 (14H), 38 (15), 39,5 (15H), 41 (16), 42 (16H), 43 (17), 44,5 (17H), 46 (18), 47 (18H), 48 (19), 50 (20), 52 (21), 54 (22)
 105 g/m² Premier Workwear

37, 38, 39,5, 41, 42, 43, 44,5, 46, 47, 48, 50, 52, 54
 BLACK (CA. P. BLACK C) WHITE

37, 38, 39,5, 41, 42, 43, 44,5, 46, 47, 48

BOTTLE GREEN	BURGUNDY	DARK GREY	KHAKI
LIGHT BLUE (CA. P. 2717C)	MID BLUE (CA. P. 2718C)	NAVY (CA. P. 2378C)	PINK (CA. P. 707C)
PURPLE	RED	ROYAL (CA. P. 7686C)	SILVER (CA. P. COOL GRAY 7C)
STEEL (CA. P. COOL GREY 11C)	TURQUOISE (CA. P. 7703C)		

Manches courtes | Repassage facile | Boutons unicolore | Poche poitrine côté gauche | Col renforcé | Complémentaire au modèle PW302 pour femme | WRAP certifié



PW302 | PR302 Women's Poplin Short Sleeve Blouse

65% polyester / 35% coton
 34 (XXS/6), 36 (XS/8), 38 (S/10), 40 (M/12), 42 (L/14), 44 (XL/16), 46 (XXL/18), 48 (3XL/20), 50 (4XL/22), 52 (5XL/24), 54 (6XL/26)
 105 g/m² (White: 115 g/m²) Premier Workwear

BLACK (CA. P. BLACK C)	BOTTLE GREEN	BURGUNDY	DARK GREY
HOT PINK	KHAKI	LIGHT BLUE (CA. P. 2717C)	MID BLUE (CA. P. 2718C)
NAVY (CA. P. 2378C)	PINK (CA. P. 707C)	PURPLE	RED
ROYAL (CA. P. 7686C)	SILVER (CA. P. COOL GRAY 7C)	STEEL (CA. P. COOL GREY 11C)	TURQUOISE (CA. P. 7703C)
WHITE			

Tissu de popeline, entretien facile | Manches courtes | Boutons DTM | Col souple | Ourlet inférieur arrondi | Coupe cintrée avec des pinces | WRAP certifié



PW220 | PR220 **Men's Microcheck (Gingham) Long Sleeve Cotton Shirt**

100% coton
XS, S, M, L, XL, XXL, 3XL
115 g/m² Premier Workwear

- BLACK (CA. P. BLACK C)/WHITE
- LIGHT BLUE (CA. P. 7451C)/WHITE
- NAVY (CA. P. 2766C)/WHITE
- RED (CA. P. 200C)/WHITE

Coton Poplin | Motif à carreaux | Coupe ajustée | Col souple | Manchettes à doubles boutons



PW320 | PR320 **Women's Microcheck (Gingham) Long Sleeve Cotton Shirt**

100% coton
XS, S, M, L, XL, XXL, 3XL
115 g/m² Premier Workwear

- BLACK (CA. P. BLACK C)/WHITE
- LIGHT BLUE (CA. P. 7451C)/WHITE
- NAVY (CA. P. 2766C)/WHITE
- RED (CA. P. 200C)/WHITE

Coton Poplin | Motif à carreaux | Coupe ajustée | Panneau inséré à la poitrine et au dos pour une coupe plus ajustée | Ourlet | Col souple | Manchettes à doubles boutons

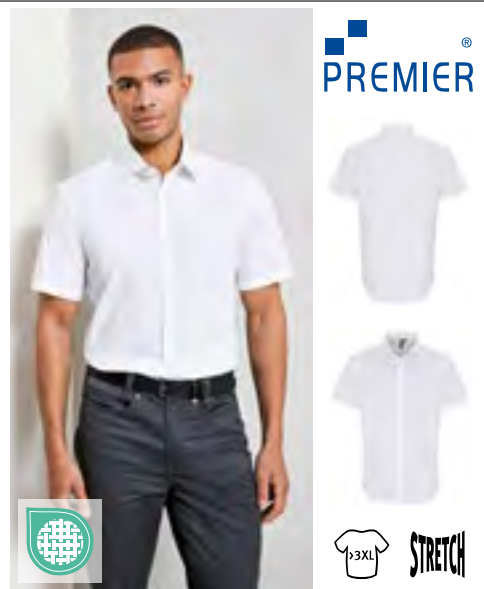

PW246 | PR246 **Men's Stretch Fit Poplin Short Sleeve Cotton Shirt**

97% coton / 3% élasthanne
XS, S, M, L, XL, XXL, 3XL, 4XL, 5XL
115 g/m² Premier Workwear

- XS, S, M, L, XL, XXL, 3XL, 4XL, 5XL
- BLACK (CA. P. BLACK C) | WHITE

Patte de boutonnage simple pour un style harmonieux | Col cut-away | Ourlet courbé | Tissu stretch-extensible et doux au toucher | Coupe cintrée | Coton



PW244 | PR244 **Men's Stretch Fit Poplin Long Sleeve Cotton Shirt**

97% coton / 3% élasthanne
XS, S, M, L, XL, XXL, 3XL, 4XL, 5XL
115 g/m² Premier Workwear

- XS, S, M, L, XL, XXL, 3XL, 4XL, 5XL
- BLACK (CA. P. BLACK C) | WHITE
- XS, S, M, L, XL, XXL, 3XL, 4XL
- PALE BLUE (CA. P. 2717C) | SILVER (CA. P. 428C)

Patte de boutonnage simple pour un style harmonieux | Col cut-away | Ourlet courbé | Tissu stretch-extensible et doux au toucher | Coupe cintrée | Coton



PW344 | PR344 **Women's Stretch Fit Poplin Long Sleeve Cotton Shirt**

97% coton / 3% élasthanne
XS, S, M, L, XL, XXL, 3XL
115 g/m² Premier Workwear

- BLACK (CA. P. BLACK C) | SILVER (CA. P. 428C) | WHITE

Patte de boutonnage simple pour un style harmonieux | Ourlet courbé | Pincés au dos pour un ajustement féminin | Tissu stretch-extensible et doux au toucher | Coupe cintrée | Coton



PW346 | PR346 **Women's Stretch Fit Poplin Short Sleeve Cotton Shirt**

97% coton / 3% élasthanne
XS, S, M, L, XL, XXL, 3XL
115 g/m² Premier Workwear

- BLACK (CA. P. BLACK C) | SILVER (CA. P. 428C) | WHITE

Patte de boutonnage simple pour un style harmonieux | Ourlet courbé | Pincés au dos pour un ajustement féminin | Tissu stretch-extensible et doux au toucher | Coton | Manches courtes | Coupe ajustée



PREMIER



EASY CARE

PW210 | PR210 Pilot Shirt Long Sleeve

65% polyester / 35% coton

37 (14H), 38 (15), 39,5 (15H), 41 (16), 42 (16H), 43 (17), 44,5 (17H), 46 (18), 47 (18H), 48 (19), 50 (20), 52 (21), 54 (22), 56 (23)

105 g/m²

Premier Workwear

37, 38, 39,5, 41, 42, 43, 44,5, 46, 47, 48, 50, 52, 54, 56

LIGHT BLUE (CA. P. 2717C)

WHITE

37, 38, 39,5, 41, 42, 43, 44,5, 46, 47, 48

BLACK (CA. P. BLACK C)

PW715 non inclus | Col renforcé | 2 poches-poitrines à rabats | Poche stylo combinée sur la poche poitrine gauche | Manches longues avec poignets boutonnés | Repassage facile



PREMIER



EASY CARE



PW310 | PR310 Women's Long Sleeve Pilot Shirt

65% polyester / 35% coton

36 (8), 38 (10), 40 (12), 42 (14), 44 (16), 46 (18), 48 (20), 50 (22), 52 (24), 54 (26)

115 g/m²

Premier Workwear

WHITE

Chemisier style pilote à manches longues et entretien facile pour femme | Col renforcé | 2 poches-poitrines à rabats | Poche stylo combinée sur la poche poitrine gauche | Manches longues | Onglets pour épaulettes | Repassage facile | Complémentaire au PW209 | WRAP certifié



PREMIER



EASY CARE

PW212 | PR212 Pilot Shirt Short Sleeve

65% polyester / 35% coton

37 (14H), 38 (15), 39,5 (15H), 41 (16), 42 (16H), 43 (17), 44,5 (17H), 46 (18), 47 (18H), 48 (19), 50 (20), 52 (21), 54 (22), 56 (23)

105 g/m²

Premier Workwear

37, 38, 39,5, 41, 42, 43, 44,5, 46, 47, 48, 50, 52, 54, 56

LIGHT BLUE (CA. P. 2717C)

WHITE

37, 38, 39,5, 41, 42, 43, 44,5, 46, 47, 48

BLACK

2 poches-poitrines à rabats | Col renforcé | PW715 non inclus | Poche stylo combinée sur la poche poitrine gauche | Repassage facile | WRAP certifié



PREMIER



EASY CARE



PW312 | PR312 Women's Pilot Shirt Short Sleeve

65% polyester / 35% coton

36 (8), 38 (10), 40 (12), 42 (14), 44 (16), 46 (18), 48 (20), 50 (22), 52 (24), 54 (26)

115 g/m²

Premier Workwear

WHITE

Onglets pour épaulettes | 2 poches poitrine avec rabat boutonné | Poche stylo combinée sur la poche poitrine gauche | Repassage facile | WRAP certifié



PREMIER



PW715 | PR715 Epaulettes

100% polyester

env. 10 x 6 cm

Premier Workwear

BLACK (CA. P. BLACK C)

NAVY (CA. P. 2378C)

Match avec PW212, PW210 et blouse PW312 | Fermeture à Velcro | Brodable / imprimable | Vendu par paire



Z936 | R-936M-0 **Men's Long Sleeve Classic Pure Cotton Poplin Shirt**

100% coton
S (37/38), M (39/40), L (41/42), XL (43/44), XXL (45/46), 3XL (47/48), 4XL (49/50)
 125 g/m² (White: 120 g/m²) Russell Collection

BLACK WHITE

Coton peigné | Entretien facile | Patte de boutonnage avec 7 boutons ton-sur-ton | Couture droite | Col Kent raidi et désossé | Poche de poitrine gauche | Bouton de rechange | Poignets réglables par deux boutons | 1 bouton sur la manchette | Coupe classique



Z936F | R-936F-0 **Ladies' Long Sleeve Classic Pure Cotton Poplin Shirt**

100% coton
XS (34), S (36), M (38), L (40), XL (42), XXL (44), 3XL (46), 4XL (48)
 125 g/m² (White: 120 g/m²) Russell Collection

BLACK WHITE

Coton peigné | Entretien facile | Patte de boutonnage avec 7 boutons ton-sur-ton | Ourlet courbé | Col classique | Poche de poitrine gauche | Bouton de rechange | Le chemisier est doté de poignets réglables arrondis à 2 boutons | Coupe classique



Z924 | R-924M-0 **Men's Long Sleeve Tailored Polycotton Poplin Shirt**

65% polyester / 35% coton
S (37/38), M (39/40), L (41/42), XL (43/44), XXL (45/46), 3XL (47/48), 4XL (49/50)
 105 g/m² (White: 110 g/m²) Russell Collection

BLACK CLASSIC RED CONVOY GREY CORPORATE BLUE
 FRENCH NAVY WHITE

Les chemises popeline sont à la fois élégantes et extrêmement polyvalentes | Coupe contemporaine et ajustée | Ourlet courbé | Col désossé semi-coupé et rigidifié | Bouton de rechange | Repassage facile | Poignets ajustables à bords arrondis à deux boutons, avec possibilité de pose de boutons de manchettes



Z924F | R-924F-0 **Ladies' Long Sleeve Fitted Polycotton Poplin Shirt**

65% polyester / 35% coton
XS (34), S (36), M (38), L (40), XL (42), XXL (44), 3XL (46), 4XL (48)
 105 g/m² (White: 110 g/m²) Russell Collection

BLACK CLASSIC RED CONVOY GREY CORPORATE BLUE
 FRENCH NAVY WHITE

Pincés au niveau de l'ourlet avant du buste et de l'empiècement arrière pour une forme ajustée et moderne | Poignets arrondis à deux boutons | Empiècement stylisé sur l'épaule | Patte de boutonnage dissimulée | Ourlet courbé | Bouton de rechange | Entretien facile |



RUSSELL COLLECTION



Z935 | R-935M-0

Men's Short Sleeve Classic Polycotton Poplin Shirt

65% polyester / 35% coton

S (37/38), M (39/40), L (41/42), XL (43/44), XXL (45/46), 3XL (47/48), 4XL (49/50)

105 g/m² (White: 110 g/m²)

Russell Collection

BLACK	BRIGHT ROYAL	CLASSIC RED	CONVOY GREY
CORPORATE BLUE	FRENCH NAVY	WHITE	

Coupe classique | Tissu mélangé facile d'entretien | Patte de boutonnage avec 7 boutons ton-sur-ton | Col droit | Col Kent raidi et désossé | Poche de poitrine gauche | Tissu robuste et durable | Bouton de rechange |

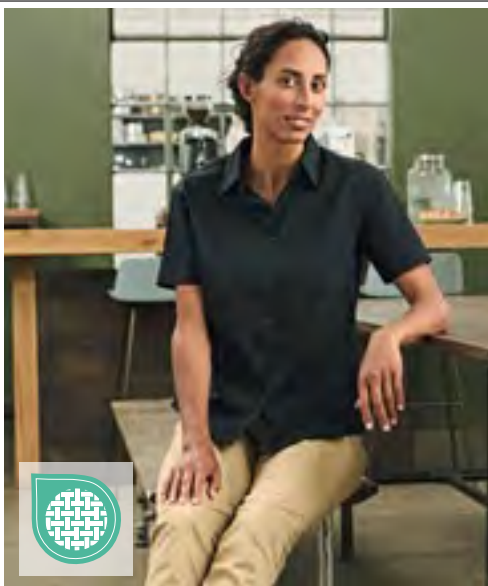

RUSSELL COLLECTION



Z935F | R-935F-0

Ladies' Short Sleeve Classic Polycotton Poplin Shirt

65% polyester / 35% coton

XS (34), S (36), M (38), L (40), XL (42), XXL (44), 3XL (46), 4XL (48)

105 g/m² (White: 110 g/m²)

Russell Collection

BLACK	BRIGHT ROYAL	CLASSIC RED	CONVOY GREY
CORPORATE BLUE	FRENCH NAVY	WHITE	

Coupe classique | Tissu mélangé facile d'entretien | Patte de boutonnage avec 7 boutons ton-sur-ton | Col classique | Bouton de rechange | Poche de poitrine gauche |



RUSSELL COLLECTION

Z934 | R-934M-0

Men's Long Sleeve Classic Polycotton Poplin Shirt

65% polyester / 35% coton

S (37/38), M (39/40), L (41/42), XL (43/44), XXL (45/46), 3XL (47/48), 4XL (49/50)

105 g/m² (White: 110 g/m²)

Russell Collection

BLACK	BRIGHT ROYAL	CLASSIC RED
CONVOY GREY	CORPORATE BLUE	FRENCH NAVY
WHITE		

Coupe classique | Tissu mélangé facile d'entretien | Poche de poitrine gauche | Col Kent raidi et désossé | Col droit | Empiècement dans le dos avec 2 plis latéraux | Poignets réglables par deux boutons | 1 bouton sur la manchette | Tissu robuste et durable | Patte de boutonnage avec 7 boutons ton-sur-ton | Bouton de rechange |



Z934F | R-934F-0

Ladies' Long Sleeve Classic Polycotton Poplin Shirt

65% polyester / 35% coton

XS (34), S (36), M (38), L (40), XL (42), XXL (44), 3XL (46), 4XL (48)

105 g/m² (White: 110 g/m²)

Russell Collection

BLACK	BRIGHT ROYAL	CLASSIC RED
CONVOY GREY	CORPORATE BLUE	FRENCH NAVY
WHITE		

Coupe classique | Chemisier popeline élégant | Tissu mélangé facile d'entretien | Patte de boutonnage avec 7 boutons ton-sur-ton | Col classique | Poche de poitrine gauche | Bouton de rechange | Manchette arrondie ajustable avec deux boutons |



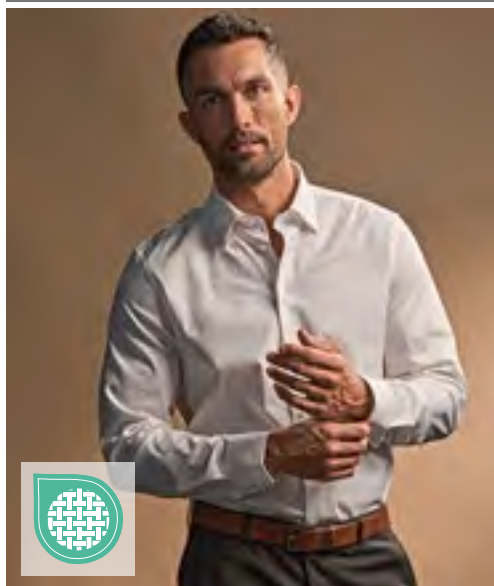

TEE JAYS



TJ4024 | 4024 **Stretch Luxury Shirt**

96% coton / 4% élasthanne

S, M, L, XL, XXL, 3XL

113 g/m²

Tee Jays

BLACK LIGHT BLUE WHITE

Chemise ajustée pour homme en tissu extensible | Bouton sous le col avec positionnement entièrement invisible des boutons et poignets à deux boutons | Coupe cintrée | Col et poignets thermocollés | Empiècement arrière | Pincés à l'arrière | Ourlet



TEE JAYS



TJ4025 | 4025 **Women's Stretch Luxury Shirt**

96% coton / 4% élasthanne

XS, S, M, L, XL, XXL, 3XL

113 g/m²

Tee Jays

BLACK LIGHT BLUE WHITE

Coupe cintrée | Col et poignet cousu | Empiècement dans le dos avec 2 plis latéraux | Pincés à l'arrière | Ourlet | Repassage facile | Boutons avec marquage « Tee Jays »



TEE JAYS

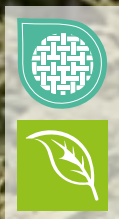

TJ1416 | 1416 **Luxury Stretch Shirt**

95% Coton / 5% Élasthanne

S, M, L, XL, XXL, 3XL

215 g/m²

Tee Jays

BLACK CEMENT NAVY

Double pré-rétréci | Enzyme lavée | Coupe ajustée | Coton à longues fibres | Mini pique | Collier en tissu | Coton biologique certifié

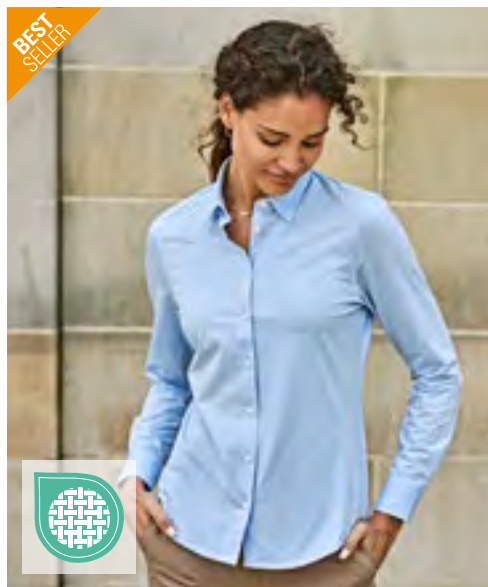

TEE JAYS



TJ4031 | 4031 **Women's Active Stretch Shirt**

91% coton / 9% élasthanne

S, M, L, XL, XXL, 3XL

175 g/m²

Tee Jays

BLACK LIGHT BLUE WHITE

Matière extensible 4 sens | Coupe cintrée | Col large | Poignets au style moderne | Empiècement arrière | Entretien facile



STRETCH

EASY CARE

TJ4030 | 4030 **Active Stretch Shirt**

91% coton / 9% élasthanne
S, M, L, XL, XXL, 3XL
 175 g/m²

Tee Jays

BLACK **LIGHT BLUE** **WHITE**

Coton pré-rétréci | Jersey simple en tricot | Matière extensible 4 sens | Coupe cintrée | Col large | Poignet au style moderne | Empiècement arrière | Évacuation de l'humidité | Séchage rapide | Facile à laver et à entretenir

■ BUSINESS (CHEMISES & CHEMISIERS STRETCH)



L01426 | 01426 **Men's Long Sleeve Stretch Shirt Blake**

97% coton / 3% élasthanne

S, M, L, XL, XXL, 3XL, 4XL

120 g/m²

SOL'S

BLACK | DARK BLUE | WHITE

Coupe cintrée | 2 pinces à la taille et dos | Col classique moderne | Patte avec 8 boutons ton sur ton | Poignets à 2 boutons



L01427 | 01427 **Women's Long Sleeve Stretch Shirt Blake**

97% coton / 3% élasthanne

XS, S, M, L, XL, XXL

120 g/m²

SOL'S

BLACK | DARK BLUE | WHITE

Coupe cintrée | Col classique | Patte avec 8 boutons ton sur ton | Poignets 1 bouton patte capucin | Pincés devant et dos



L632 | 17030 **Men's Stretch-Shirt Broadway Short Sleeve**

97% coton / 3% élasthanne

S, M, L, XL, XXL, 3XL, 4XL, 5XL

140 g/m²

SOL'S

BLACK | DARK BLUE | WHITE

Patte avec 7 boutons ton sur ton | Coupe cintrée | Tissu extensible | Col à bouton unique |



L630 | 17020 **Women's Stretch-Blouse Excess Short Sleeve**

97% coton / 3% élasthanne

XS, S, M, L, XL, XXL, 3XL

140 g/m²

SOL'S

BLACK | DARK BLUE | WHITE

Col à 1 bouton | Coupe cintrée | Pincés devant et dos | Patte avec 7 boutons ton sur ton | Tissu extensible



L633 | 17000 **Men's Stretch-Shirt Brighton Long Sleeve**
 97% coton / 3% élasthanne
 S, M, L, XL, XXL, 3XL, 4XL, 5XL
 140 g/m² SOL'S

BLACK BRIGHT SKY DARK BLUE WHITE

Patte avec 7 boutons ton sur ton | Tissu extensible | Poignets 2 boutons et patte capucin | Coupe cintrée | Col à bouton unique



L634 | 17015 **Women's Long Sleeved Stretch Shirt Eden**
 97% coton / 3% élasthanne
 XS, S, M, L, XL, XXL, 3XL
 140 g/m² SOL'S

BLACK BRIGHT SKY DARK BLUE WHITE

Poignets 2 boutons ajustables et patte capucin | Coupe cintrée | Patte avec 7 boutons ton sur ton



L631 | 17010 **Women's Stretch-3/4-Sleeve Blouse Effect**
 97% coton / 3% élasthanne
 XS, S, M, L, XL, XXL, 3XL
 140 g/m² SOL'S

BLACK BRIGHT SKY DARK BLUE WHITE

Coupe cintrée | Col à 1 bouton | Pincés devant et dos | Patte avec 7 boutons ton sur ton | Manches 3/4 avec fente et revers | Tissu extensible

BUSINESS (CHEMISES & CHEMISIERS STRETCH)

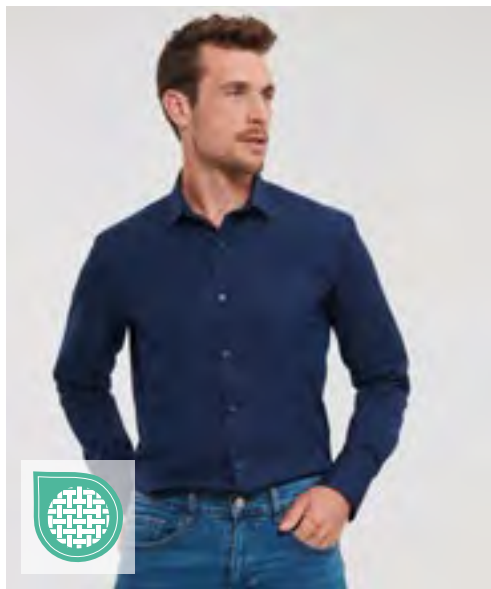

Z960 | R-960M-0 **Men's Long Sleeve Fitted Ultimate Stretch Shirt**

75% coton / 25% élastomultiester
S (37/38), M (39/40), L (41/42), XL (43/44), XXL (45/46), 3XL (47/48), 4XL (49/50)
 130 g/m² (White: 125 g/m²) Russell Collection

BLACK **BRIGHT NAVY** **BRIGHT SKY** **WHITE**

Chemise de haute qualité en 75% coton et 25% en élastomultiester-fibre LYCRA® T400® | Excellente rétention de forme pour une tenue parfaite dans le temps | Gestion de l'humidité pour plus de fraîcheur et de confort | Patte de boutonnage étroite | Coupe cintrée | Nouveau col Kent raidi, cutaway, aux pointes renforcées | Pincés au dos | Poignets à bords carrés avec possibilité de pose de boutons de manchette | Poignets à bords carrés avec possibilité de pose de boutons de manchette | Entretien facile

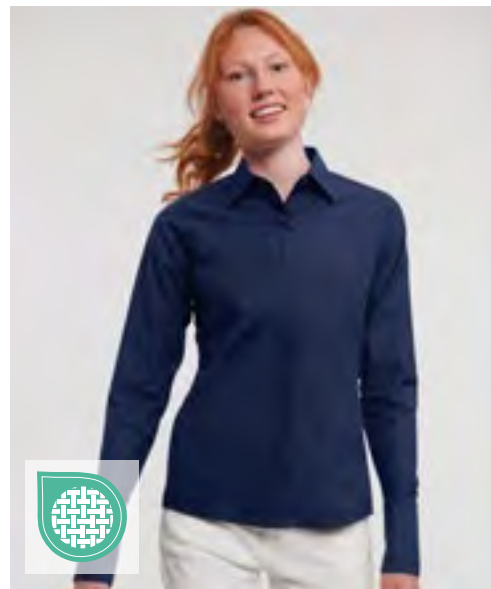

Z960F | R-960F-0 **Ladies' Long Sleeve Fitted Ultimate Stretch Shirt**

75% coton / 25% élastomultiester
XS, S, M, L, XL, XXL, 3XL, 4XL
 130 g/m² (White: 125 g/m²) Russell Collection

BLACK **BRIGHT NAVY** **BRIGHT SKY** **WHITE**

Chemise de haute qualité en 75% coton et 25% en élastomultiester-fibre LYCRA® T400® | Excellente rétention de forme pour une tenue parfaite dans le temps | Gestion de l'humidité pour plus de fraîcheur et de confort | Coupe cintrée | Col moderne, finition soignée | Patte de boutonnage dissimulée | Pincés au dos | Manchettes napolitaines avec fermeture à un seul bouton | Pas de coutures latérales | Entretien facile



Z946 | R-946M-0 **Men's Long Sleeve Fitted Stretch Shirt**

97% coton / 3% élasthanne
S (37/38), M (39/40), L (41/42), XL (43/44), XXL (45/46), 3XL (47/48), 4XL (49/50)
 140 g/m² Russell Collection

BLACK **CHOCOLATE** **PORT** **WHITE**

Chemise ajustée tendance | Coton peigné | Tissu extensible facile à entretenir | Col élégant, semi-échancré | Patte de boutonnage avec 7 boutons DTM | Poignets en ongle à deux boutons et patte capucin à un bouton | Ourlet courbé | Bouton de rechange



Z946F | R-946F-0 **Ladies' Long Sleeve Classic Pure Cotton Poplin Shirt**

97% coton / 3% élasthanne
XS (34), S (36), M (38), L (40), XL (42), XXL (44)
 140 g/m² Russell Collection

BLACK **CHOCOLATE** **PORT** **WHITE**

Chemisier tendance à ourlet arrondi | Coton peigné | Tissu extensible facile à entretenir | Col classique | Patte de boutonnage avec 7 boutons ton-sur-ton | Manches trois-quarts élégantes à bord fendu au niveau du coude | Les pincés au dos et sur le devant soulignent la coupe féminine | Ourlet courbé | Bouton de rechange

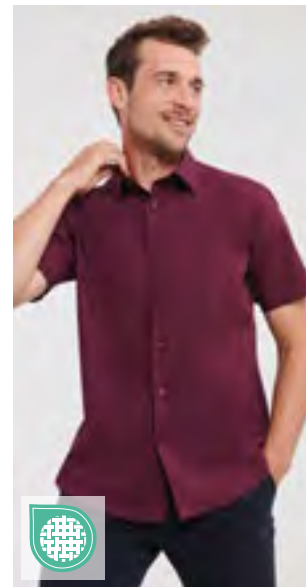

Z947 | R-947M-0 **Men's Short Sleeve Fitted Stretch Shirt**

97% coton / 3% élasthanne
S (37/38), M (39/40), L (41/42), XL (43/44), XXL (45/46), 3XL (47/48), 4XL (49/50)
 140 g/m² Russell Collection

BLACK **CHOCOLATE** **PORT** **WHITE**

Chemise ajustée tendance | Version à manches courtes du Z946 | Coton peigné | Tissu extensible facile à entretenir | Patte de boutonnage avec 7 boutons ton-sur-ton | Nouveau col Kent raidi aux pointes renforcées, 1 bouton | Ourlet courbé | Bouton de rechange |



RUSSELL COLLECTION



Z956 | R-956M-0

Men's Long Sleeve Classic Ultimate Non-Iron Shirt

100% coton

S (37/38), M (39/40), L (41/42), XL (43/44), XXL (45/46), 3XL (47/48), 4XL (49/50)

120 g/m²

Russell Collection

BLACK BRIGHT SKY WHITE

Coton micro sergé (coton peigné) | Tissu sans repassage | Col boutonné | Poche de poitrine gauche | Poignet à bord coupé réglable par 2 boutons | Peut également être portée avec des boutons de manchette | Ourlet courbé | Empiècement d'épaule arrière avec deux plis insérés dans le côté de l'empiècement | Bouton de rechange | Coupe classique



RUSSELL COLLECTION



Z956F | R-956F-0

Ladies' Long Sleeve Tailored Ultimate Non-Iron Shirt

100% coton

XS (34), S (36), M (38), L (40), XL (42), XXL (44), 3XL (46), 4XL (48)

120 g/m²

Russell Collection

BLACK BRIGHT SKY WHITE

Coton micro sergé (coton peigné) | Coupe cintrée, féminine | Tissu sans repassage | Col décontracté à bords longs | Fermeture à double boutonnage | Longue manchette évasée à bord carré avec fermeture par un seul bouton | Peut également être portée avec des boutons de manchette | Ourlet courbé | Bouton de rechange

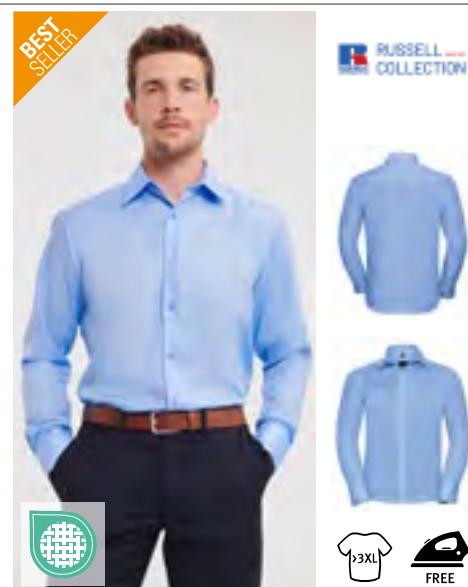

BEST SELLER

RUSSELL COLLECTION

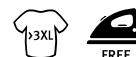

Z958 | R-958M-0

Men's Long Sleeve Tailored Ultimate Non-Iron Shirt

100% coton

S (37/38), M (39/40), L (41/42), XL (43/44), XXL (45/46), 3XL (47/48), 4XL (49/50)

120 g/m²

Russell Collection

BLACK BRIGHT SKY WHITE

Coton micro sergé (coton peigné) | Coupe contemporaine et ajustée | Tissu sans repassage | Col décontracté à bords longs | Fermeture à double boutonnage | Longue manchette évasée à bord carré avec fermeture par un seul bouton | Peut également être portée avec des boutons de manchette | Ourlet courbé | Bouton de rechange

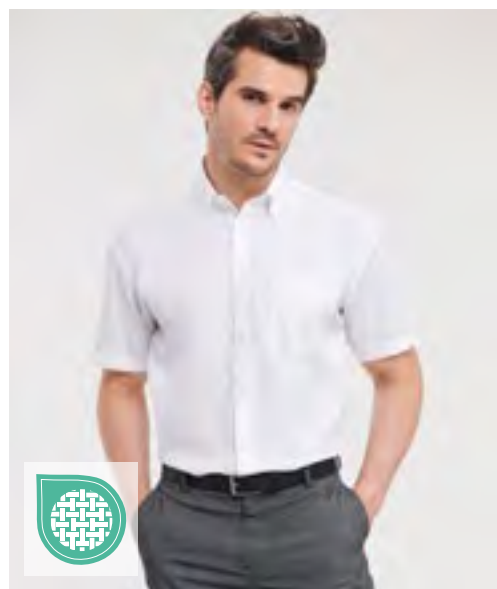

RUSSELL COLLECTION



Z957 | R-957M-0

Men's Short Sleeve Classic Ultimate Non-Iron Shirt

100% coton

S (37/38), M (39/40), L (41/42), XL (43/44), XXL (45/46), 3XL (47/48), 4XL (49/50)

120 g/m²

Russell Collection

BLACK BRIGHT SKY WHITE

Coton micro sergé (coton peigné) | Tissu sans repassage | Col boutonné | Poche de poitrine gauche | Double ourlet sur la manche | Ourlet courbé | Empiècement d'épaule arrière avec deux plis insérés dans le côté de l'empiècement | Bouton de rechange | Coupe classique

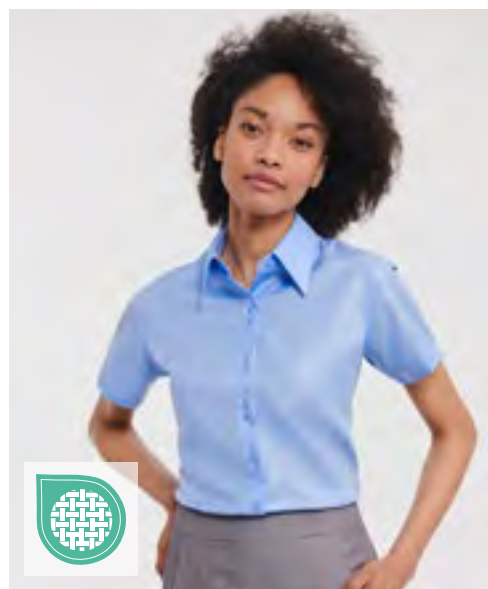

RUSSELL COLLECTION



Z957F | R-957F-0

Ladies' Short Sleeve Tailored Ultimate Non-Iron Shirt

100% coton

XS (34), S (36), M (38), L (40), XL (42), XXL (44), 3XL (46), 4XL (48)

120 g/m²

Russell Collection

BLACK BRIGHT SKY WHITE

Coton micro sergé (coton peigné) | Coupe cintrée, féminine | Tissu sans repassage | Col décontracté à bords longs | Fermeture à double boutonnage | Double ourlet sur la manche | Ourlet courbé | Bouton de rechange



MARVELIS



FREE

MV797364 | 797364/795964 **Men's Shirt Comfort Fit Long Sleeve**

100% coton

40, 41, 42, 43, 44, 45, 46, 47, 48, 49, 50

120 g/m²

Marvelis

ANTHRACITE BLACK BLUE NAVY
WHITE

Coupe décontractée | Sans repassage | Nouveau col Kent | Poche poitrine brodée | Manches longues | Blanc, bleu marine, noir : 100 % popeline ; bleu, anthracite : 100 % chambray | Blanc lavable jusqu'à 60 °C



MARVELIS



MV069061 | 069061/069161 **Women's Blouse Comfort Fit Long Sleeve**

100% coton

32, 34, 36, 38, 40, 42, 44, 46, 48, 50, 52, 54

105-120 g/m²

Marvelis

ANTHRACITE BLACK BLUE NAVY
WHITE

Col Kent | Manches longues | Blanc, bleu marine, noir : 100 % popeline ; bleu, anthracite : 100 % chambray



MARVELIS

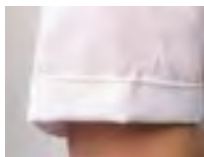

FREE

MV797312 | 797312/795912 **Men's Shirt Comfort Fit Short Sleeve**

100% coton

40, 41, 42, 43, 44, 45, 46, 47, 48, 49, 50

120 g/m²

Marvelis

ANTHRACITE BLACK BLUE NAVY
WHITE

Coupe décontractée | Sans repassage | Nouveau col Kent | Poche poitrine brodée | Manches courtes | Blanc, bleu marine, noir : 100 % popeline ; bleu, anthracite : 100 % chambray | Blanc lavable jusqu'à 60 °C



MARVELIS



MV069012 | 069012/069112 **Women's Blouse Comfort Fit Short Sleeve**

100% coton

32, 34, 36, 38, 40, 42, 44, 46, 48, 50, 52, 54

105-120 g/m²

Marvelis

ANTHRACITE BLACK BLUE NAVY
WHITE

Col Kent | Manches courtes | Blanc, bleu marine, noir : 100 % popeline ; bleu, anthracite : 100 % chambray



MARVELIS

MV679964 | 679964/759964 **Men's Shirt Body Fit Long Sleeve**

100% coton
36, 37, 38, 39, 40, 41, 42, 43, 44
120 g/m² Marvelis

ANTHRACITE	BLACK	BLUE
NAVY	WHITE	

Coupe ajustée | Sans repassage | Nouveau col Kent | Sans poche poitrine | Manches longues | Blanc, bleu marine, noir : 100 % popeline ; bleu, anthracite : 100 % chambray



MARVELIS

MV679969 | 679969/759969 **Men's Shirt Body Fit Extra Long Sleeve**

100% coton
36, 37, 38, 39, 40, 41, 42, 43, 44
120 g/m² Marvelis

ANTHRACITE	BLACK	BLUE
NAVY	WHITE	

Coupe ajustée | Sans repassage | Nouveau col Kent | Sans poche poitrine | Bras ultra long | Blanc, bleu marine, noir : 100 % popeline ; bleu, anthracite : 100 % chambray

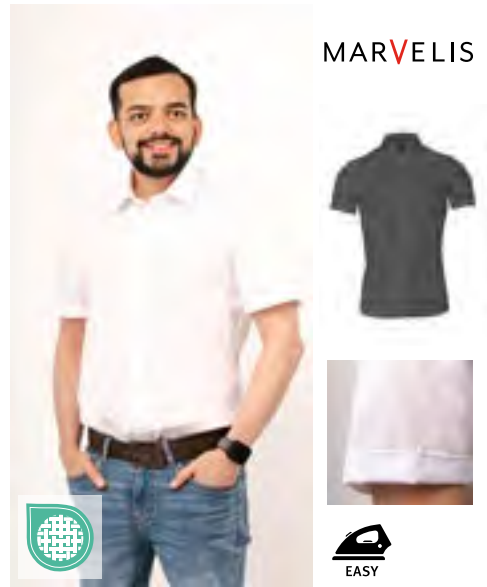

MARVELIS

MV679912 | 679912/759912 **Men's Shirt Body Fit Short Sleeve**

100% coton
36, 37, 38, 39, 40, 41, 42, 43, 44
120 g/m² Marvelis

ANTHRACITE	BLACK	BLUE
NAVY	WHITE	

Coupe ajustée | Sans repassage | Nouveau col Kent | Sans poche poitrine | Manches courtes | Blanc, bleu marine, noir : 100 % popeline ; bleu, anthracite : 100 % chambray



MARVELIS

MV470064 | 470064/470464 **Men's Shirt Modern Fit Long Sleeve**

100% coton
38, 39, 40, 41, 42, 43, 44, 45, 46, 47, 48
120 g/m² Marvelis

ANTHRACITE	BLACK	BLUE
NAVY	WHITE	

Coupe moderne | Sans repassage | Nouveau col Kent | Poche poitrine brodée | Manches longues | Blanc, bleu marine, noir : 100 % popeline ; bleu, anthracite : 100 % chambray | Blanc lavable jusqu'à 60 °C

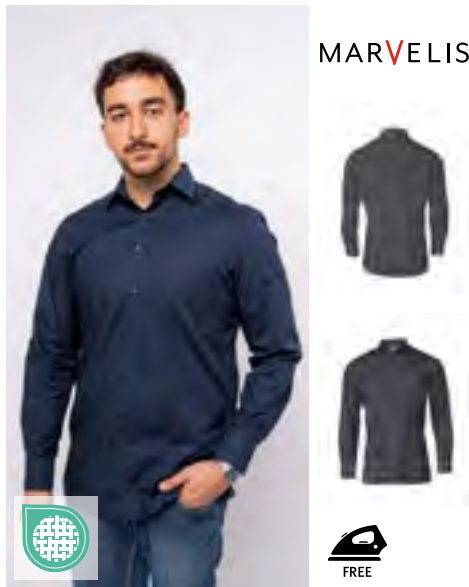

MARVELIS

MV470069 | 470069/470469 **Men's Shirt Modern Fit Extra Long Sleeve**

100% coton
38, 39, 40, 41, 42, 43, 44, 45, 46, 47, 48
120 g/m² Marvelis

ANTHRACITE	BLACK	BLUE
NAVY	WHITE	

Coupe moderne | Sans repassage | Nouveau col Kent | Poche poitrine brodée | Bras ultra long | Blanc, bleu marine, noir : 100 % popeline ; bleu, anthracite : 100 % chambray | Blanc lavable jusqu'à 60 °C



MARVELIS

MV470012 | 470012/470412 **Men's Shirt Modern Fit Short Sleeve**

100% coton
38, 39, 40, 41, 42, 43, 44, 45, 46, 47, 48
120 g/m² Marvelis

ANTHRACITE	BLACK	BLUE
NAVY	WHITE	

Coupe moderne | Sans repassage | Nouveau col Kent | Poche poitrine brodée | Manches courtes | Blanc, bleu marine, noir : 100 % popeline ; bleu, anthracite : 100 % chambray | Blanc lavable jusqu'à 60 °C

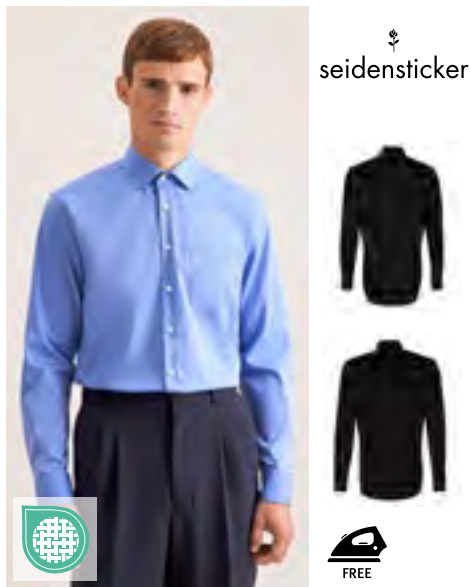

SN003000 | 001000/003000 **Men's Shirt Regular Fit Long Sleeve**

100% coton
38, 39, 40, 41, 42, 43, 44, 45, 46, 47, 48
120 g/m² Seidensticker

ANTHRACITE	BLACK	DARK BLUE
LIGHT BLUE	MID BLUE	WHITE

Avec poche de poitrine | Infroissable | Col Kent | Poignets réglables en largeur | 2 plis latéraux pour une liberté de mouvement optimale | Symbole d'une rose noire sur la partie supérieure de la manche | Coupe standard | Popeline : Black, Dark Blue | Fil à fil : Anthracite, Light Blue, Mid Blue, White

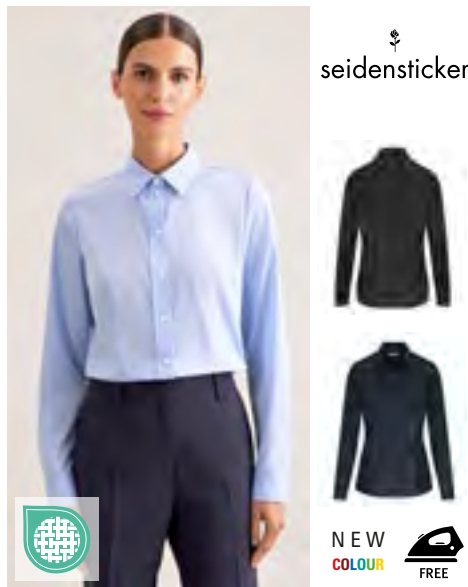

SN080604 | 080604 **Women's Blouse Regular Fit Long Sleeve**

100% coton
34, 36, 38, 40, 42, 44, 46, 48
120 g/m² Seidensticker

ANTHRACITE	BLACK	LIGHT BLUE
WHITE		

Fil à fil | Infroissable | Col Kent | Poignet à double boutonnage | Panneau pour coupe ajustée | Coupe standard | Manches longues | Pas de poche poitrine

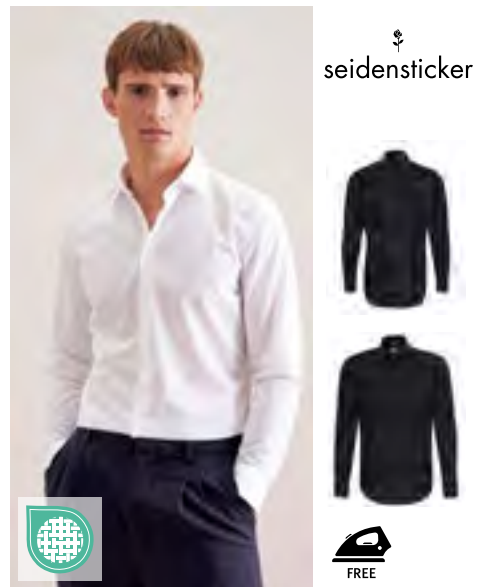

SN675198 | 675198/666260 **Men's Shirt Slim Fit Long Sleeve**

100% coton
36, 37, 38, 39, 40, 41, 42, 43, 44, 45
120 g/m² Seidensticker

ANTHRACITE	BLACK	DARK BLUE
LIGHT BLUE	WHITE	

Pas de poche poitrine | Infroissable | Col Kent | Poignets réglables en largeur | Panneau à l'arrière pour coupe ajustée | Coupe slim | Symbole d'une rose noire sur la partie supérieure de la manche | Popeline : Black, Dark Blue, White | Fil à fil : Dark Grey, Light Blue, Mid Blue

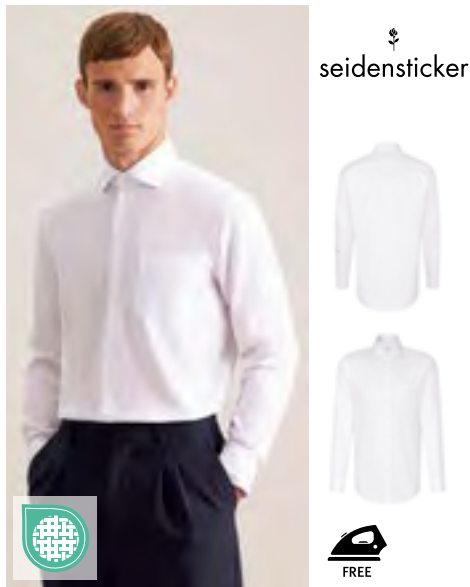

SN193677 | 193677 **Men's Shirt Regular Fit Oxford Longsleeve**

100% coton
38, 39, 40, 41, 42, 43, 44, 45, 46, 47, 48
110 g/m² Seidensticker

WHITE

Avec poche de poitrine | Oxford | Infroissable | Col Kent | Poignets réglables en largeur | Coupe standard - coupe droite classique | Deux plis arrière

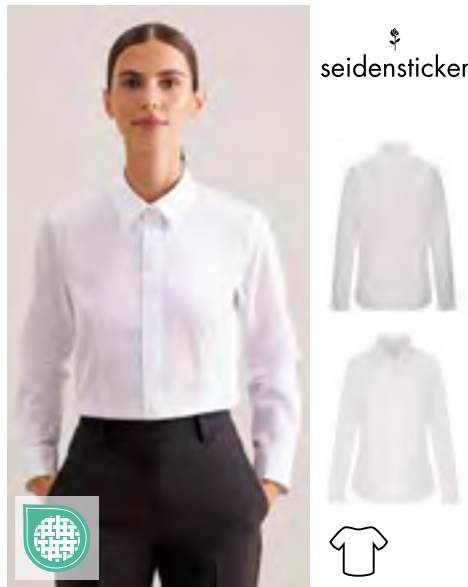

SN080660 | 080660/01 **Women's Blouse Regular Fit Oxford Longsleeve**

100% coton
34, 36, 38, 40, 42, 44, 46, 48
110 g/m² Seidensticker

WHITE

Oxford | Col Kent | Coupe standard - coupe droite classique



SN080613 | 080613 **Women's Blouse Slim Fit Long Sleeve**

100% coton
32, 34, 36, 38, 40, 42, 44, 46, 48
120 g/m² Seidensticker

ANTHRACITE	BLACK	DARK BLUE
LIGHT BLUE	MID BLUE	WHITE

Fil à fil | Infroissable | Col Kent | Poignet à double boutonnage | Panneau pour coupe ajustée | Coupe slim | Manches longues | Symbole d'une rose noire sur le devant | Pas de poche poitrine



SN003001 | 001001/003001 **Men's Shirt Regular Fit Short Sleeve**

100% coton
38, 39, 40, 41, 42, 43, 44, 45, 46, 47, 48
120 g/m² Seidensticker

ANTHRACITE	BLACK	LIGHT BLUE
MID BLUE	WHITE	

Avec poche de poitrine | Infroissable | Col Business Kent | Mi-manche | Sans revers | 2 plis latéraux pour une liberté de mouvement optimale | Coupe standard | Popeline : Black | Fil à fil : Anthracite, Light Blue, Mid Blue, White

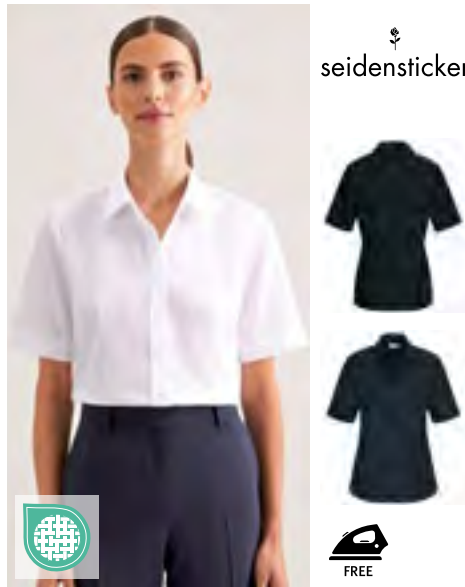

SN080605 | 080605 **Women's Blouse Regular Fit Short Sleeve**

100% coton
34, 36, 38, 40, 42, 44, 46, 48
120 g/m² Seidensticker

BLACK	LIGHT BLUE	WHITE
-------	------------	-------

Fil à fil | Infroissable | Col Kent | Panneau pour coupe ajustée | Coupe standard | Mi-manche | Pas de poche poitrine



SN693677 | 693677 **Men's Shirt Slim Fit Oxford Longsleeve**

100% coton
36, 37, 38, 39, 40, 41, 42, 43, 44, 45
110 g/m² Seidensticker

WHITE

Pas de poche poitrine | Oxford | Infroissable | Col large Kent | Poignets réglables en largeur | Coupe slim | Deux pinces dans le dos pour une tenue élégante

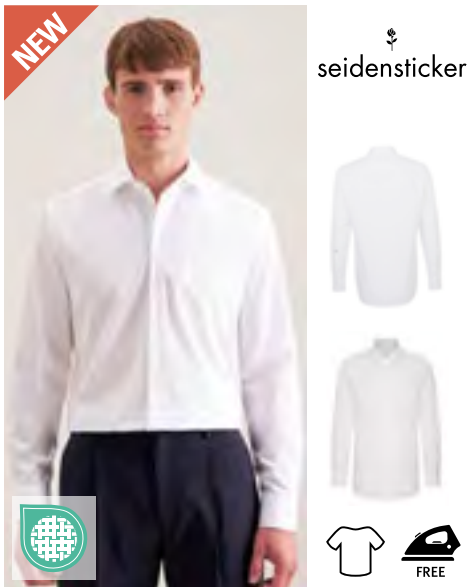

SN003005 | 1.003005 **Men's Shirt Regular Fit Extra Longsleeve**

100% coton
38, 39, 40, 41, 42, 43, 44, 45, 46, 47, 48, 49, 50, 51, 52, 53, 54
Seidensticker

WHITE

Coupe régulière | Popeline | Manches extra-longues | Poignets réglables | Collier Kent | Poche poitrine

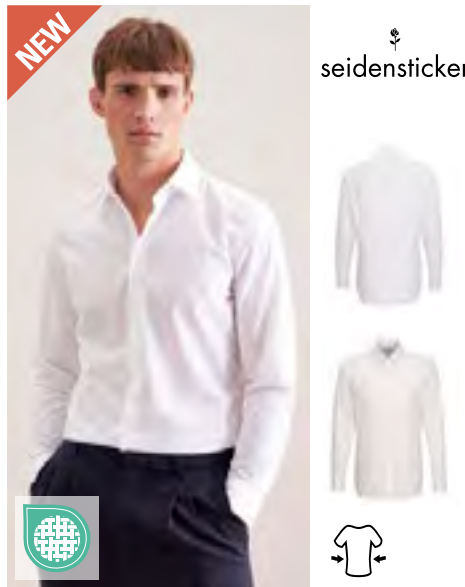

SN675665 | 1.675665 **Men's Shirt Slim Fit Extra Longsleeve**

100% coton
36, 37, 38, 39, 40, 41, 42, 43, 44, 45
Seidensticker

WHITE

Coupe étroite | Popeline | Manches extra-longues | Poignets réglables | Collier Kent



SN021005 | 1.021005 **Men's Shirt Shaped Fit Extra Longsleeve**

100% coton
37, 38, 39, 40, 41, 42, 43, 44, 45, 46
Seidensticker

WHITE

Coupe ajustée | Popeline | Manches extra-longues | Poignets réglables | Collier Kent

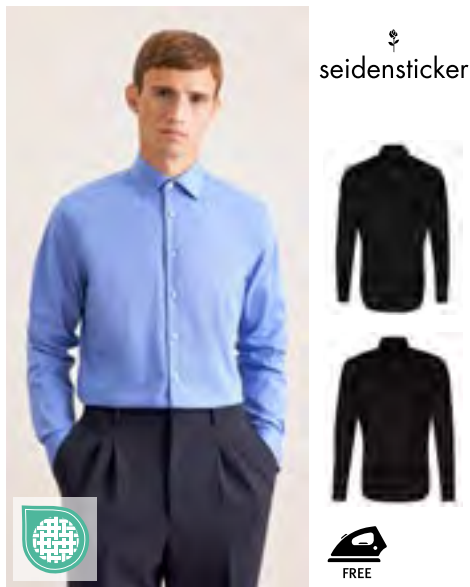

seidensticker

SN021000 | 021000/241600 **Men's Shirt Shaped Fit Long Sleeve**

100% coton
37, 38, 39, 40, 41, 42, 43, 44, 45, 46
120 g/m² Seidensticker

ANTHRACITE	BLACK	DARK BLUE
LIGHT BLUE	MID BLUE	WHITE

Pas de poche poitrine | Infroissable | Col Business Kent | Poignets réglables en largeur | Panneau à l'arrière pour coupe ajustée | Coupe cintrée | Symbole d'une rose noire sur la partie supérieure de la manche | Popeline : Black, Dark Blue, White | Fil à fil : Anthracite, Mid Blue, Sky Blue

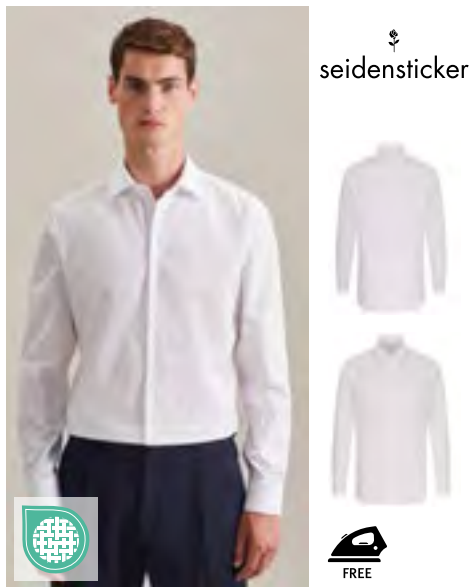

seidensticker

SN293677 | 293677 **Men's Shirt Shaped Fit Oxford Longsleeve**

100% coton
37, 38, 39, 40, 41, 42, 43, 44, 45, 46
110 g/m² Seidensticker

WHITE

Pas de poche poitrine | Oxford | Infroissable | Col Kent | Poignets réglables en largeur | Coupe formée - Coupe ajustée | Deux pinces dans le dos pour une tenue élégante



seidensticker

SN021001 | 021001/241601 **Men's Shirt Shaped Fit Short Sleeve**

100% coton
37, 38, 39, 40, 41, 42, 43, 44, 45, 46
120 g/m² Seidensticker

WHITE

Pas de poche poitrine | Infroissable | Col Business Kent | Mi-manche | Sans revers | Panneau à l'arrière pour coupe ajustée | Coupe cintrée | Popeline : noir, blanc | Fil à fil : Anthracite, Mid Blue, Sky Blue



seidensticker

SN193690 | 193690 **Men's Shirt Poplin Regular Fit Long Sleeve**

100% coton
38, 39, 40, 41, 42, 43, 44, 45, 46, 47, 48
120 g/m² Seidensticker

WHITE

Poche poitrine | Popeline | Infroissable | Col Business Kent | Poignets réglables en largeur | Coupe standard - coupe droite classique | Deux plis arrière | Boutons noirs | Tissu contrasté dans le col et boutons contrastés



seidensticker

SN293690 | 293690 **Men's Shirt Poplin Shaped Fit Long Sleeve**

100% coton
37, 38, 39, 40, 41, 42, 43, 44, 45, 46
120 g/m² Seidensticker

WHITE

Pas de poche poitrine | Popeline | Infroissable | Col Business Kent | Poignets réglables en largeur | Coupe ajustée | Deux pinces dans le dos pour une tenue élégante | Tissu contrasté dans le col et boutons contrastés



seidensticker

SN693690 | 693690 **Men's Shirt Poplin Slim Fit Long Sleeve**

100% coton
36, 37, 38, 39, 40, 41, 42, 43, 44, 45
120 g/m² Seidensticker

WHITE

Pas de poche poitrine | Popeline | Infroissable | Col Business Kent | Poignets réglables en largeur | Coupe slim | Deux pinces dans le dos pour une tenue élégante | Intérieur du col et boutons bleu foncé | Tissu contrasté dans le col et boutons contrastés



seidensticker

SN143510 | 143510 **Men's Shirt Regular Fit Fine Twill Longsleeve**

100% coton
38, 39, 40, 41, 42, 43, 44, 45, 46, 47, 48
122 g/m² Seidensticker

WHITE

Sergé fin | Coupe standard | Manches longues | Opaque | Structure inclinée | Poignet combiné | Col Kent | Infroissable

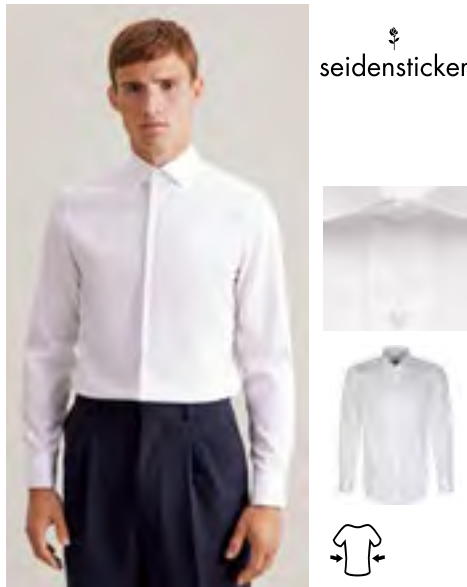

seidensticker

SN643510 | 643510 **Men's Shirt Slim Fit Fine Twill Longsleeve**

100% coton
36, 37, 38, 39, 40, 41, 42, 43, 44, 45
122 g/m² Seidensticker

WHITE

Sergé fin | Coupe slim | Manches longues | Opaque | Structure inclinée | Poignet combiné | Col Kent | Infroissable

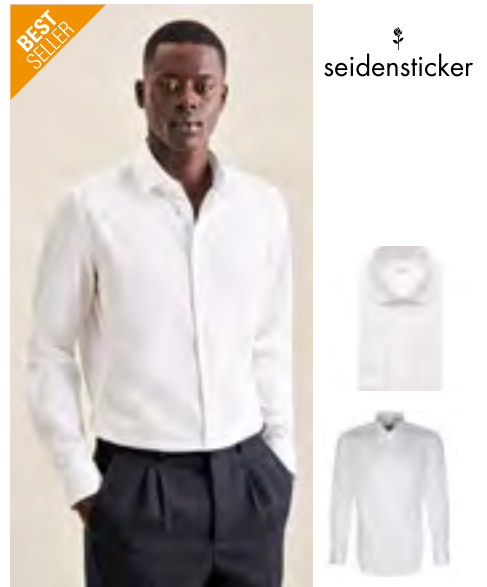

seidensticker

SN843510 | 843510 **Men's Shirt Shaped Fit Fine Twill Longsleeve**

100% coton
37, 38, 39, 40, 41, 42, 43, 44, 45, 46
122 g/m² Seidensticker

WHITE

Sergé fin | Coupe cintrée | Manches longues | Opaque | Structure inclinée | Poignet combiné | Col Kent | Infroissable

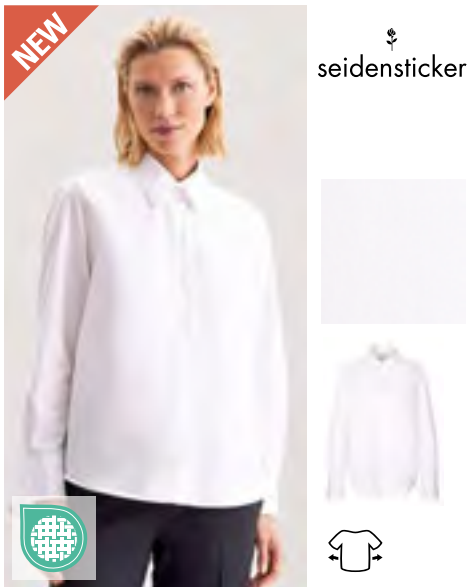

seidensticker

SN145941 | 60.145941 **Women's Oversize Popeline Blouse Longsleeve**

100% coton
34, 36, 38, 40, 42, 44, 46, 48, 50, 52, 54, 56
Seidensticker

WHITE

Coupe légèrement évasée. Chemisier à la mode moderne | Grand confort de port grâce à une plus grande liberté de mouvement | Sans repassage et facile d'entretien | Pur coton | Manches longues

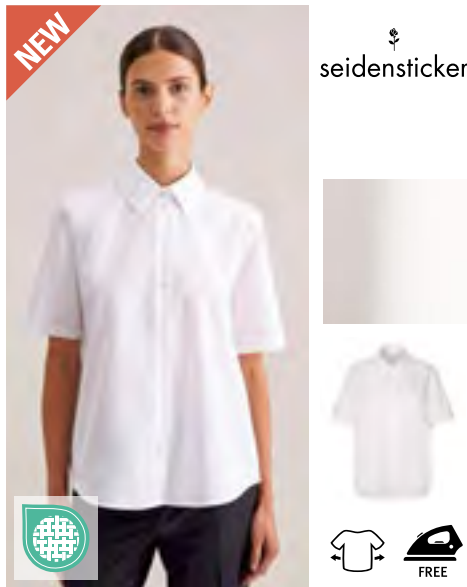

seidensticker

SN145942 | 60.145942 **Women's Oversize Popeline Blouse Shortsleeve**

100% coton
34, 36, 38, 40, 42, 44, 46, 48
Seidensticker

WHITE

Coupe légèrement évasée. Chemisier à la mode moderne | Grand confort de port grâce à une plus grande liberté de mouvement | Sans repassage et facile d'entretien | Pur coton | Manches courtes

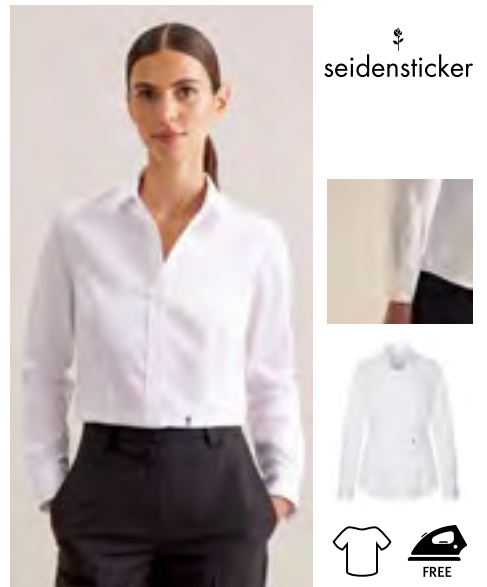

seidensticker

SN080662 | 080662 **Women's Blouse Slim Fit Fine Twill Longsleeve**

100% coton
32, 34, 36, 38, 40, 42, 44, 46, 48
122 g/m² Seidensticker

WHITE

Sergé fin | Coupe standard | Manches longues | Opaque | Structure inclinée | Col Kent | Infroissable

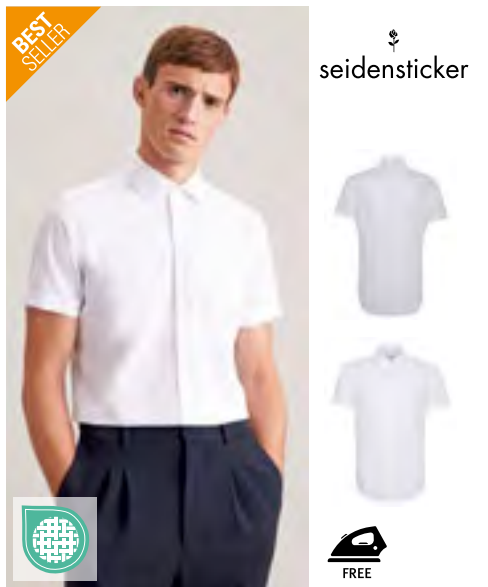

SN666261 | 666261/676521 **Men's Shirt Slim Fit Short Sleeve**

100% coton
36, 37, 38, 39, 40, 41, 42, 43, 44, 45
120 g/m² Seidensticker

Pas de poche poitrine | Infroissable | Col Business Kent | Sans revers | Coupe slim | Deux pinces dans le dos pour une tenue élégante | Fil à fil : Dark Grey, Light Blue, Mid Blue | Popeline : noir, blanc

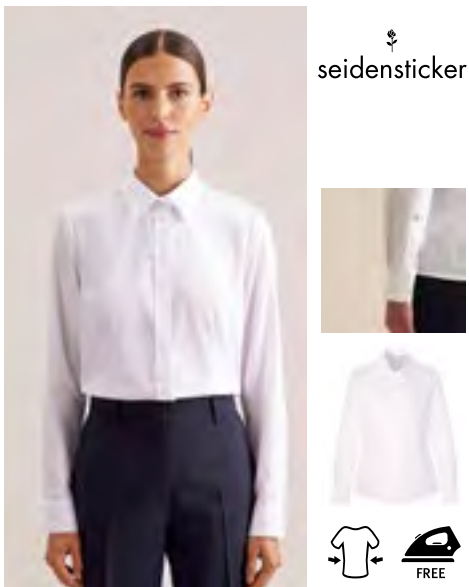

SN080661 | 080661 **Women's Blouse Regular Fit Fine Twill Longsleeve**

100% coton
34, 36, 38, 40, 42, 44, 46, 48, 50, 52, 54
122 g/m² Seidensticker

Sergé fin | Coupe slim | Manches longues | Opaque | Structure inclinée | Col Kent | Infroissable

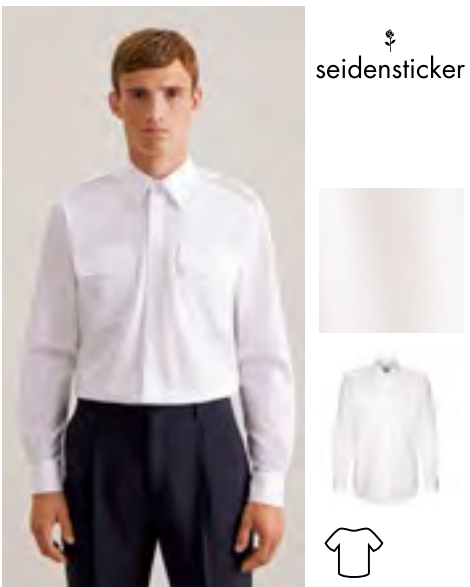

SN146760 | 146760 **Men's Pilot Shirt Regular Longsleeve**

100% coton
38, 39, 40, 41, 42, 43, 44, 45, 46, 47, 48
120 g/m² Seidensticker

Coupe standard | Manches longues | Popeline | Sans repassage | Deux poches poitrine | Rabats pour les épaules | Col Kent | L'épaulette de la marque Premier, modèle PW715, est assortie à cet article. Non comprise dans la livraison.

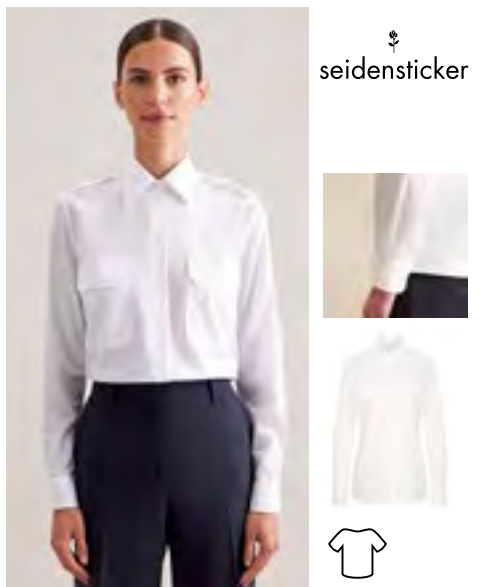

SN080665 | 080665 **Women's Pilot Blouse Regular Fit Longsleeve**

100% coton
34, 36, 38, 40, 42, 44, 46, 48
120 g/m² Seidensticker

Coupe standard | Manches longues | Popeline | Sans repassage | Deux poches poitrine | Rabats pour les épaules | L'épaulette de la marque Premier, modèle PW715, est assortie à cet article. Non comprise dans la livraison.



SN146761 | 146761 **Men's Pilot Shirt Regular Shortsleeve**

100% coton
38, 39, 40, 41, 42, 43, 44, 45, 46, 47, 48
120 g/m² Seidensticker

Coupe standard | Demi-manches | Popeline | Sans repassage | Deux poches poitrine | Rabats pour les épaules | Col Kent | L'épaulette de la marque Premier, modèle PW715, est assortie à cet article. Non comprise dans la livraison.



SN080666 | 080666 **Women's Pilot Blouse Regular Fit Shortsleeve**

100% coton
34, 36, 38, 40, 42, 44, 46, 48
120 g/m² Seidensticker

Coupe standard | Demi-manches | Popeline | Sans repassage | Deux poches poitrine | Rabats pour les épaules | L'épaulette de la marque Premier, modèle PW715, est assortie à cet article. Non comprise dans la livraison.



NB3775 | 03775
Unisex Cotton Piqué T-Shirt Loris
 100% coton (Grey Melange: 85% coton / 15% viscose)
XS, S, M, L, XL, XXL, 3XL, 4XL
 240 g/m² NEOBLU

DEEP BLACK GRAY MELANGE NIGHT
 OPTIC WHITE

100 % coton brossé biologique en conversion | Structure naturelle pour plus de souplesse et de douceur | Piqué | Unisexe | Manche courte | Col et poignets arrondis avec maille côtelée épaisse | Coutures latérales



NB3194 | 03194
Men's French Terry Sweatshirt Nelson
 85 % coton / 15 % polyester
S, M, L, XL, XXL, 3XL, 4XL
 400 g/m² NEOBLU

DEEP BLACK GRAY MELANGE NIGHT

French Terry 400 | Coton peigné | Style sportif | Col rond | Côte 2x2 | Manches raglan | Demi-lune dans le col en jersey | Sans étiquette



NB3196 | 03196
Men's French Terry Hoodie Nicholas
 85 % coton / 15 % polyester
S, M, L, XL, XXL, 3XL, 4XL
 400 g/m² NEOBLU

DEEP BLACK DUSTY BEIGE DUSTY GREEN
 GRAY MELANGE NIGHT

French Terry 400 | Coton peigné | Poche kangourou devant | Manches raglan | Capuche doublée | côte 2x2 | Demi-lune | Col renforcé | Ciellet et stoppeurs ton sur ton | Sans étiquette



NB3572 | 03572
Men's Jersey Polo Shirt Octave
 100% coton
S, M, L, XL, XXL, 3XL, 4XL
 240 g/m² NEOBLU

DEEP BLACK NIGHT OPTIC WHITE
 SOFT BLUE

100 % coton biologique | Manche courte | Patte à 3 boutons | Boutons ton sur ton | Col en jersey



NB3933 | 03933
Men's Mercerised Jersey Polo Shirt Relax Oscar
 100% coton
S, M, L, XL, XXL, 3XL, 4XL
 240 g/m² NEOBLU

DEEP BLACK NIGHT OPTIC WHITE
 SOFT BLUE

100 % coton mercerisé | Manche courte | Patte à 3 boutons | Boutons ton sur ton | Col en jersey | Doubles piqûres aux extrémités des manches et sur le tronc



NB4337 | 04337
Unisex Piqué Polo Shirt Oreil
 100% coton
XS, S, M, L, XL, XXL, 3XL, 4XL
 240 g/m² NEOBLU

DEEP BLACK DUSTY BEIGE NIGHT
 OPTIC WHITE

100 % coton peigné ring-spun | Piqué | Unisexe | Manches courtes avec ourlet unique | Col côtelé avec bande de propreté | Couture en zigzag et rayure contrastée sur le col et à l'intérieur de l'encolure | Patte de boutonnage à deux boutons noirs | Manches longues et coupe confortable

NEO
BLU

PROPER IN MOTION



NB3188 | 03188 **Men's Piqué Polo Shirt Owen**

100 % coton

S, M, L, XL, XXL, 3XL, 4XL

215 g/m²

NEOBLU

DEEP BLACK	DEEP BLUE	NIGHT
OPTIC WHITE	SOFT GRAY	

Piqué 215 | Manches courtes | Côte en coton | Patte à 3 boutons | Patte de boutonnage dissimulée | Côté bas ouvert | Sans étiquette

NEO
BLU

PROPER IN MOTION



NB3189 | 03189 **Women's Piqué Polo Shirt Owen**

100 % coton

S, M, L, XL, XXL, 3XL

215 g/m²

NEOBLU

DEEP BLACK	DEEP BLUE	NIGHT
OPTIC WHITE	SOFT GRAY	

Piqué 215 | Manches courtes | Côte en coton | Patte à 4 boutons | Patte de boutonnage dissimulée | Côté bas ouvert | Sans étiquette

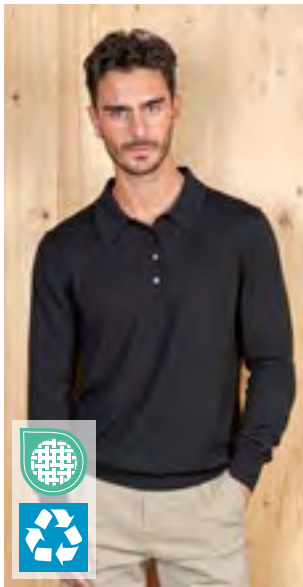

NEO
BLU
PEOPLE IN MOTION



NB3986 | 03986

**Men's Polo Collar
Sweater Stefan**

50% laine / 50% polyester
S, M, L, XL, XXL, 3XL, 4XL
240 g/m²

NEOBLU

DEEP BLACK | NIGHT

Polyester recyclé | Col polo avec motif côtelé | Patte à 4 boutons assortis | Poignets et ourlet côtelés | Bouton de rechange



NEO
BLU
PEOPLE IN MOTION



NB4396 | 04396

**Men's Long Sleeve
Polo Shirt Owen**

100% coton
S, M, L, XL, XXL, 3XL, 4XL
240 g/m²

NEOBLU

DEEP BLACK | NIGHT

100 % coton peigné ring-spun | Piqué | Manches longues | Col et poignets côtelés | Patte de boutonnage dissimulée | 3 boutons ton sur ton | Bas avec fentes latérales



NEO
BLU
PEOPLE IN MOTION



NB4397 | 04397

**Women's Long Sleeve
Polo Shirt Owen**

100% coton
S, M, L, XL, XXL, 3XL
240 g/m²

NEOBLU

DEEP BLACK | NIGHT

100 % coton peigné ring-spun | Piqué | Manches longues | Col côtelé | Patte de boutonnage dissimulée | 4 boutons ton sur ton | Bas avec fentes latérales



NEO
BLU
PEOPLE IN MOTION



NB3987 | 03987

Men's V-Neck Sweater Sullivan

50% laine / 50% polyester
S, M, L, XL, XXL, 3XL, 4XL
240 g/m²

NEOBLU

DEEP BLACK | NIGHT

Polyester recyclé | Col en V | Coupe tendance | Cou, poignets et ourlets côtelés 1x1 | Découpes de manches coniques

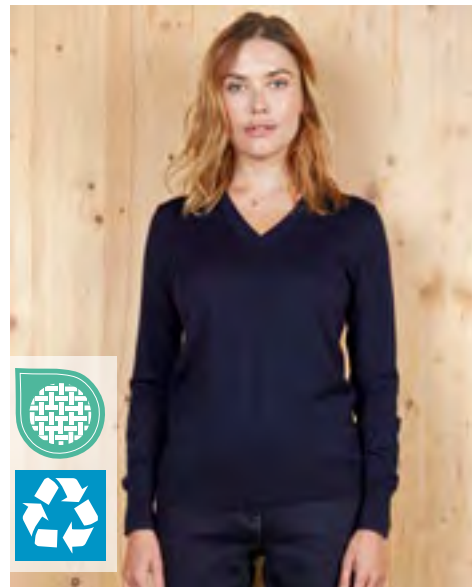

NEO
BLU
PEOPLE IN MOTION



NB3988 | 03988

Women's V-Neck Sweater Sullivan

50% laine / 50% polyester
S, M, L, XL, XXL, 3XL
240 g/m²

NEOBLU

DEEP BLACK | NIGHT

Polyester recyclé | Col en V | Coupe féminine | Cou, poignets et ourlets côtelés 1x1 | Découpes de manches coniques

NEO
BLU
PEOPLE IN MOTION

NEW



NB4802 | 04802

Unisex Fashionable Overshirt Madden

66% Polyester / 34% Viscose
XS, S, M, L, XL, XXL, 3XL, 4XL

NEOBLU

DEEP BLACK

NIGHT

Surchemise avec ouverture par boutons-pression ton sur ton | Coupe confortable | 2 poches plaquées sur la poitrine | Poignets avec fente et bouton pression | Pas d'étiquette



NEO
BLU
PEOPLE IN MOTION



NB4037 | 04037 **Men's Round-Neck Sweater Stuart**

50% laine / 50% polyester
S, M, L, XL, XXL, 3XL, 4XL
240 g/m²

NEOBLU

DEEP BLACK NIGHT

Polyester recyclé | Col rond | Coupe tendance | Cou, poignets et ourlets côtelés 1x1 | Découpes de manches coniques



NEO
BLU
PEOPLE IN MOTION



NB3985 | 03985 **Women's Round-Neck Sweater Stuart**

50% laine / 50% polyester
S, M, L, XL, XXL, 3XL
240 g/m²

NEOBLU

DEEP BLACK NIGHT

Polyester recyclé | Col rond | Coupe tendance | Cou, poignets et ourlets côtelés 1x1 | Découpes de manches coniques

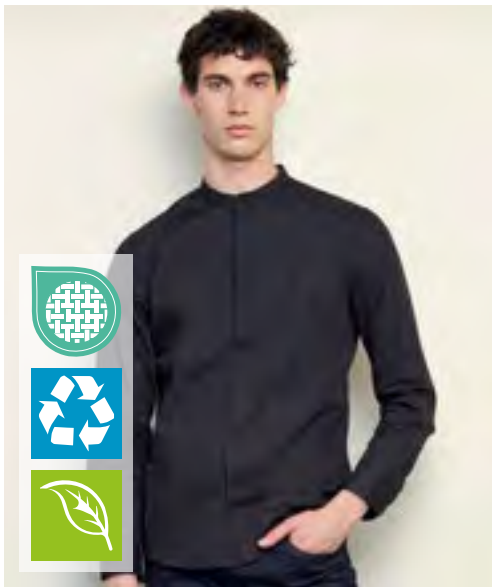

NEO
BLU
PEOPLE IN MOTION



NB3792 | 03792 **Men's Mao Collar Shirt Bart**

60 % coton / 40 % polyester
S, M, L, XL, XXL, 3XL, 4XL, 5XL
120 g/m²

NEOBLU

BEIGE DEEP BLACK OPTIC WHITE SOFT BLUE

Coton biologique / Polyester recyclé | Popeline 120 | Coupe ajustée | Col Mao | Manches longues | Patte de boutonnage dissimulée | Poignets ajustables | Sans étiquette



NEO
BLU
PEOPLE IN MOTION



NB3787 | 03787 **Women's Mao Collar Shirt Bart**

60 % coton / 40 % polyester
S, M, L, XL, XXL, 3XL
120 g/m²

NEOBLU

BEIGE DEEP BLACK OPTIC WHITE SOFT BLUE

Coton biologique / Polyester recyclé | Popeline 120 | Coupe ajustée | Col Mao | Manches longues | Patte de boutonnage dissimulée | Poignets ajustables | Sans étiquette

NEO
BLU
PROPER IN MOTION



NB3182 | 03182 **Men's Shirt Blaise**

100 % coton

S, M, L, XL, XXL, 3XL, 4XL, 5XL

115 g/m²

NEOBLU

DEEP BLACK	NIGHT	OPTIC WHITE
SOFT BLUE		

Microwill 115, sergé de coton | Coupe ajustée | Col italien | Poignet avec 2 boutons ajustable | Patte de boutonnage avant à 7 boutons | Sans étiquette | Sans repassage



NEO
BLU
PROPER IN MOTION



NB3183 | 03183 **Women's Shirt Blaise**

100 % coton

S, M, L, XL, XXL, 3XL

115 g/m²

NEOBLU

DEEP BLACK	NIGHT	OPTIC WHITE
SOFT BLUE		

Microwill 115, sergé de coton | Coupe ajustée | Col italien | Poignet avec 2 boutons ajustable | Patte de boutonnage avant à 7 boutons | Sans étiquette | Sans repassage

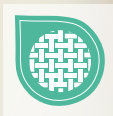



NB3198 | 03198 **Men's Mercerised Shirt Balthazar**

100 % coton
S, M, L, XL, XXL, 3XL, 4XL
 145 g/m² NEOBLU

DEEP BLACK **NIGHT** **OPTIC WHITE**
SOFT BLUE

Jersey 145, coton mercerisé | Tissu doux et soyeux de qualité supérieure | Col italien | Poignet avec 2 boutons ajustable | Ouverture avant à 7 boutons | Sans étiquette



NB3199 | 03199 **Women's Mercerised Shirt Balthazar**

100 % coton
S, M, L, XL, XXL, 3XL
 145 g/m² NEOBLU

DEEP BLACK **NIGHT** **OPTIC WHITE**
SOFT BLUE

Jersey 145, coton mercerisé | Tissu doux et soyeux de qualité supérieure | Col italien | Poignet avec 2 boutons ajustable | Ouverture avant à 7 boutons | Sans étiquette



NB3166 | 03166 **Men's Waistcoat Max**

66% polyester / 34% viscose
40, 42, 44, 46, 48, 50, 52, 54, 56, 58, 60, 62, 64, 66
 240 g/m² NEOBLU

DEEP BLACK **NIGHT**

5 boutons | Deux poches avant passepoilées | Cordon coulissant à l'arrière avec boucle en métal



NB3777 | 03777 **Men's Cotton Pique Shirt Basile**

100% coton
S, M, L, XL, XXL, 3XL, 4XL
 190 g/m² NEOBLU

DEEP BLACK **NIGHT** **OPTIC WHITE**

100 % coton brossé biologique en conversion | Piqué | Manches longues | Col classique | Poignets réglables à deux boutons avec ourlet arrondi | Patte à 7 boutons | Boutons ton sur ton

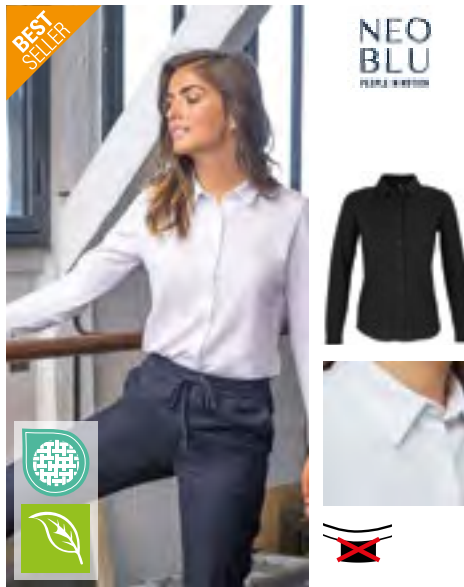

NB3791 | 03791 **Women's Cotton Pique Shirt Basile**

100% coton
S, M, L, XL, XXL, 3XL
 240 g/m² NEOBLU

DEEP BLACK **NIGHT** **OPTIC WHITE**

100 % coton brossé biologique en conversion | Piqué | Manches longues | Col classique | Poignets réglables à deux boutons avec ourlet arrondi | Patte à 7 boutons | Boutons ton sur ton



NB3167 | 03167 **Women's Waistcoat Max**

66% polyester / 34% viscose
34, 36, 38, 40, 42, 44, 46, 48, 50, 52, 54, 56, 58
 240 g/m² NEOBLU

DEEP BLACK **NIGHT**

5 boutons | Deux poches avant passepoilées | Cordon coulissant à l'arrière avec boucle en métal

NEO
BLU
PEOPLE IN MOTION

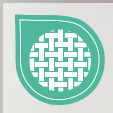

NB4338 | 04338

Men's Easy Care Striped Shirt Baptiste

100% coton
S, M, L, XL, XXL, 3XL, 4XL
240 g/m²

NEOBLU

BLUE STRIPES

Manches longues | Col italien renforcé | Poignets ajustables renforcés avec fente reliée | Patte de boutonnage simple | Empiècement arrière | Fil teint | Finition anti-froissement | Micro sergé | Repassage facile

NEO
BLU
PEOPLE IN MOTION



NB4339 | 04339

Women's Easy Care Striped Shirt Baptiste

100% coton
S, M, L, XL, XXL, 3XL
240 g/m²

NEOBLU

BLUE STRIPES

Manches longues | Col italien renforcé | Poignets ajustables renforcés avec fente reliée | Patte de boutonnage simple | Empiècement au dos avec passepoil et pli | Fil teint | Finition anti-froissement | Micro sergé | Repassage facile



NB4796 | 04796 **Men's High-End Denim Shirt Bennett**

100% coton
XS, S, M, L, XL, XXL, 3XL, 4XL

NEOBLU

DENIM BRUT STONE WASH

Manches longues | Col avec boutons cachés | Poignets avec fente liée | Patte de boutonnage américaine avec 7 boutons blanc cassé | Pas d'étiquette



NB4797 | 04797 **Women's High-End Denim Shirt Bennett**

100% coton
S, M, L, XL, XXL, 3XL

NEOBLU

DENIM BRUT STONE WASH

Manches longues | Col avec boutons cachés | Poignets avec fente liée | Patte de boutonnage américaine avec 7 boutons blanc cassé | Pas d'étiquette



NB3169 | 03169 **Men's Piqué Blazer Marcel**

67% polyester / 33% coton, Doublure: 100% polyester
46, 48, 50, 52, 54, 56, 58, 60, 62

NEOBLU

GRAY MELANGE NIGHT

Piqué 210 : polyester / coton, doublure 210T : polyester | Tricot | Doublure moitié ton sur ton | 2 boutons | Poche poitrine zippée | Poches latérales avec rabat | Sans étiquette



NB3170 | 03170 **Women's Piqué Blazer Marcel**

67% polyester / 33% coton, Doublure: 100% polyester
36, 38, 40, 42, 44, 46
280 g/m²

NEOBLU

GRAY MELANGE NIGHT

Piqué 210 : polyester / coton, doublure 210T : polyester | Tricot | Doublure moitié ton sur ton | 2 boutons | Poches latérales avec rabat | Sans étiquette

NEO
BLU

PEOPLE IN MOTION



NB3164 | 03164 **Men's Suit Jacket Marius**

66% polyester / 34% viscose, Doublure: 100% polyester
40, 42, 44, 46, 48, 50, 52, 54, 56, 58, 60, 62, 64, 66

NEOBLU

DEEP BLACK

NIGHT

Sergé 203 : polyester/viscose, doublure 210T : polyester | Coupe moderne et élégante | 2 boutons | Poche poitrine zippée | Poches latérales avec rabat | Fermeture éclair invisible à l'intérieur pour la personnalisation | Sans étiquette



NEO
BLU

PEOPLE IN MOTION



NB3165 | 03165 **Women's Suit Jacket Marius**

66% polyester / 34% viscose, Doublure: 100% polyester
34, 36, 38, 40, 42, 44, 46, 48, 50, 52, 54, 56, 58

NEOBLU

DEEP BLACK

NIGHT

Sergé 203 : polyester/viscose, doublure 210T : polyester | Coupe moderne et élégante | 1 bouton | Poches latérales avec rabat | Fermeture éclair invisible à l'intérieur pour la personnalisation | Sans étiquette





NEO
BLU
FLEURIE HARTON



NB3178 | 03178

**Men's Chino Pants
Gustave**

98% coton / 2% élasthanne, Doublure: 65% coton / 35% polyester

38, 40, 42, 44, 46, 48, 50, 52, 54, 56

335 g/m²

NEOBLU



Sergé 330 : coton / élasthanne, doublure : coton / polyester | Haute qualité | Poches avant italiennes | 2 poches arrières passepoilées avec bouton | Taille semi-élastiquée | Ouverture zippée avec bouton | Sans étiquette



NEO
BLU
FLEURIE HARTON



NB3179 | 03179

**Women's Chino Pants
Gustave**

98% coton / 2% élasthanne, Doublure: 65% coton / 35% polyester

36, 38, 40, 42, 44, 46, 48

335 g/m²

NEOBLU



Sergé 330 : coton / élasthanne, doublure : coton / polyester | Haute qualité | Poches avant italiennes | 2 poches arrières passepoilées avec bouton | Taille semi-élastiquée | Ouverture zippée avec bouton | Sans étiquette



NEO
BLU
FLEURIE HARTON



NB3180 | 03180

**Men's Stretch Straight
Leg Jeans Gaspard**

93% coton / 5% élastomultiester / 2% élasthanne

38, 40, 42, 44, 46, 48, 50, 52, 54

240 g/m²

NEOBLU



Fermeture éclair et bouton | Boucles de ceinture | Style 5 poches | Deux poches avant et une poche ticket | Deux poches plaquées à l'arrière | Boutons et rivets en métal mat



NEO
BLU
FLEURIE HARTON



NB3778 | 03778

**Men's Elasticated
Waist Suit Trousers
Germain**

66% polyester / 34% viscose

34, 36, 38, 40, 42, 44, 46, 48, 50, 52, 54, 56

240 g/m²

NEOBLU



Taille élastique | Bretelles plates en coton avec boutons assortis | Fermeture éclair | Deux poches avant inclinées | Deux poches passepoilées à l'arrière | Coupe droite, ourlet légèrement rétréci



NEO
BLU
FLEURIE HARTON



NB3779 | 03779

**Women's Elasticated
Waist Suit Trousers
Germain**

66% polyester / 34% viscose

34, 36, 38, 40, 42, 44, 46

240 g/m²

NEOBLU



Taille élastique | Bretelles plates en coton avec boutons assortis | Fermeture éclair | Deux poches avant inclinées | Deux poches passepoilées à l'arrière | Coupe droite, ourlet légèrement rétréci



NEO
BLU
FLEURIE HARTON



NB3181 | 03181

**Women's Stretch
Straight Leg Jeans
Gaspard**

93% coton / 5% élastomultiester / 2% élasthanne

34, 36, 38, 40, 42, 44, 46

240 g/m²

NEOBLU



Fermeture éclair et bouton | Boucles de ceinture | Style 5 poches | Deux poches avant et une poche ticket | Deux poches plaquées à l'arrière | Boutons et rivets en métal mat

NEO
BLU
PEOPLE IN MOTION



NB3162 | 03162 **Men's Suit Pants Gabin**

66% polyester / 34% viscose, Doublure: 65% polyester / 35% coton

34, 36, 38, 40, 42, 44, 46, 48, 50, 52, 54, 56, 58, 60

200 g/m²

NEOBLU

DEEP BLACK | NIGHT

Sergé 203 : polyester / viscose, doublure : polyester / coton | Pantalon à taille élastique | Ouverture zippée avec bouton | 2 poches italienne à l'avant | 2 poches arrière passepoilées | Sans étiquette | Repassage facile

NEO
BLU
PEOPLE IN MOTION



NB3163 | 03163 **Women's Suit Pants Gabin**

66% polyester / 34% viscose, Doublure: 65% polyester / 35% coton

34, 36, 38, 40, 42, 44, 46, 48, 50, 52, 54, 56, 58

200 g/m²

NEOBLU

DEEP BLACK | NIGHT

Sergé 203 : polyester / viscose, doublure : polyester / coton | Pantalon à taille élastique | Ouverture zippée avec bouton | 2 poches italienne à l'avant | 2 poches arrière passepoilées | Sans étiquette | Repassage facile



NB3168 | 03168 **Women's Suits Skirt Constance**

66% polyester / 34% viscose, Doublure: 100% polyester
34, 36, 38, 40, 42, 44, 46, 48, 50, 52, 54, 56, 58
 200 g/m² NEOBLU

DEEP BLACK **NIGHT**

Sergé 203 : polyester / viscose, doublure 210T : polyester | Longueur genou | Taille élastiquée | Fermeture éclair invisible dans le dos | Sans étiquette | Repassage facile



NB3795 | 03795 **A-Line Skirt Chloe**

74% polyester / 23% viscose / 3% élasthanne
34, 36, 38, 40, 42, 44, 46
 240 g/m² NEOBLU

DEEP BLACK **NIGHT**

Longueur genoux | Fermeture éclair dissimulée dans le dos



NB3171 | 03171 **Women's Milano Dress Camille**

74 % polyester / 23 % viscose / 3 % élasthanne
36, 38, 40, 42, 44, 46
 280 g/m² NEOBLU

DEEP BLACK **NIGHT**

Manches courtes | Col rond | Mi-long | Ouverture zippée invisible dans le dos | Sans étiquette



NB3172 | 03172 **Men's Lightweight Bodywarmer Arthur**

100 % nylon, doublure : 100 % nylon, rembourrage : 100 % polyester
S, M, L, XL, XXL, 3XL, 4XL NEOBLU

DEEP BLACK **NIGHT**

Extérieur et doublure : 100 % nylon 380T, matelassage : 100 % polyester | Hydrofuge | Ultra léger | Col en V | Ouverture 5 boutons-pression | 2 poches latérales | Système de pliage « in bag » | Sans étiquette

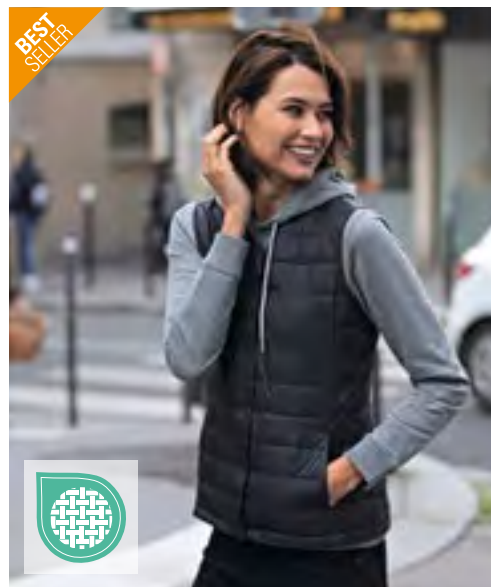

NB3173 | 03173 **Women's Lightweight Bodywarmer Arthur**

100 % nylon, doublure : 100 % nylon, rembourrage : 100 % polyester
S, M, L, XL, XXL, 3XL NEOBLU

DEEP BLACK **NIGHT**

Extérieur et doublure : 100 % nylon 380T, matelassage : 100 % polyester | Hydrofuge | Ultra léger | Col en V | Ouverture 5 boutons-pression | 2 poches latérales | Système de pliage « in bag » | Sans étiquette

NEO
BLU
PEOPLE IN MOTION

BEST
SELLER



NB3780 | 03780

Unisex Work Jacket Mael

100% coton
XS, S, M, L, XL, XXL
240 g/m²

NEOBLU

DEEP BLACK | **DEEP BLUE** | DEEP KHAKI | LIGHT BROWN | NIGHT | STONE WASH

100 % coton biologique | Sergé | Unisexe | Ouverture à l'aide de boutons | Poches latérales plaquées | Poignets à boutons | Poche intérieure | Poche intérieure avec fermeture velcro | Coupe confortable



NB4800 | 04800 **Unisex Technical Jacket Anton**
100% polyester
XS, S, M, L, XL, XXL, 3XL, 4XL

NEOBLU

DEEP BLACK NIGHT

Tissu extérieur : 100% polyester recyclé avec membrane | Indice d'imperméabilité : 3000 mm - Indice de respirabilité : 5000 g/m²/24 h | Doublure : 100% polyester recyclé | Fermeture à glissière en nylon sur le devant | Poches latérales et de poitrine zippées | Poche intérieure avec fermeture velcro | Fermeture éclair intérieure pour la personnalisation | Pas d'étiquette



NB3781 | 03781 **Unisex Waterproof Windbreaker Jacket Andrea**
100 % polyester
XS, S, M, L, XL, XXL, 3XL

NEOBLU

DEEP BLACK DEEP KHAKI NIGHT

Taffetas, polyester recyclé avec membrane | Imperméable 5,000 mm | Respirabilité 5 000 g/m²/24h | Fermeture zippée en nylon sur l'avant | Poches latérales zippées | Coutures soudées | Cordon élastiqué à la capuche | Ourlet et poignets élastiqués | Détail réfléchissant | Sans étiquette



NB3793 | 03793 **Men's Long Softshell Coat Achille**
Extérieur : 94 % polyester / 6 % élasthanne, doublure : 100 % polyester
S, M, L, XL, XXL, 3XL, 4XL

NEOBLU

DEEP BLACK NIGHT

Softshell 270, polyester recyclé / élasthanne, doublure en polaire : 100 % polyester | Imperméable 5,000 mm | 3 épaisseurs | Ouverture avec double fermeture éclair imperméable | 2 poches latérales et 1 poche poitrine avec fermetures éclair imperméables | Capuche amovible zippée avec visière et cordon de serrage | Poignets ajustables par bouton-pression | Taille réglable | Sans étiquette



NB3794 | 03794 **Women's Long Softshell Coat Achille**
Extérieur : 94 % polyester / 6 % élasthanne, doublure : 100 % polyester
S, M, L, XL, XXL, 3XL

NEOBLU

DEEP BLACK NIGHT

Softshell 270, polyester recyclé / élasthanne, doublure en polaire : 100 % polyester | Imperméable 5,000 mm | 3 épaisseurs | Ouverture avec double fermeture éclair imperméable | 2 poches latérales et 1 poche poitrine avec fermetures éclair imperméables | Capuche amovible zippée avec visière et cordon de serrage | Poignets ajustables par bouton-pression | Taille réglable | Sans étiquette

NEO
BLU

PEOPLE IN MOTION



NB3174 | 03174 **Men's Wax Parka Antoine**

100 % polyester
S, M, L, XL, XXL, 3XL, 4XL

NEOBLU

DEEP BLACK | DEEP KHAKI | NIGHT

Polyester 220, revêtement PU, doublure en polyester 210T taffetas, doublure de capuche TC | Imperméable 5,000 mm | Fermeture éclair imperméable | Capuche à cordons | 2 poches latérales à fermeture éclair imperméables | Dos plus long | Coutures doubles soudées | Sans étiquette

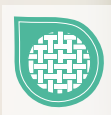

NEO
BLU

PEOPLE IN MOTION



NB3175 | 03175 **Women's Wax Parka Antoine**

100 % polyester
S, M, L, XL, XXL, 3XL

NEOBLU

DEEP BLACK | DEEP KHAKI | NIGHT

Polyester 220, revêtement PU, doublure en polyester 210T taffetas, doublure de capuche TC | Imperméable 5,000 mm | Fermeture éclair imperméable | Capuche à cordons | 2 poches latérales à fermeture éclair imperméables | Dos plus long | Coutures doubles soudées | Sans étiquette





NEO
BLU
PEOPLE IN MOTION



NB4002 | 04002

Men's Warm Jacket Alfí

100% polyester

S, M, L, XL, XXL, 3XL, 4XL

240 g/m²

NEOBLU

DEEP BLACK | NIGHT

Matière extérieure : taffetas double couche - 100 % polyester recyclé avec membrane en TPU, doublure : taffetas - 100 % polyester recyclé 400T, rembourrage : duvet - 100 % polyester recyclé | Coupe confortable et opaque | Capuche doublée avec cordons de serrage, œillets métalliques et butées en caoutchouc | Coutures scellées sur la capuche, les épaules et les manches | Ouverture principale avec fermeture éclair en plastique injecté et double glissière en métal | Ouverture principale avec ouverture dissimulée et fermeture magnétique au niveau du col et de l'ourlet | Poches latérales avec fermeture éclair inversée hydrofuge | Poignets avec doublure élastique | Intérieur avec doublure molletonnée duveteuse | Garnissage épais et confortable | Poche plaquée à l'intérieur avec fermeture magnétique | Poche intérieure verticale avec fermeture éclair invisible sur le côté gauche | Fermeture éclair intérieure sur l'ourlet arrière pour plus de personnalisation | Rayures sur le tissu extérieur pour personnaliser l'intérieur de l'encolure



NEO
BLU
PEOPLE IN MOTION

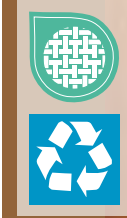

NB4005 | 04005

Women's Warm Jacket Alfí

100% polyester

S, M, L, XL, XXL, 3XL

240 g/m²

NEOBLU

DEEP BLACK | NIGHT

Matière extérieure : taffetas double couche - 100 % polyester recyclé avec membrane en TPU, doublure : taffetas - 100 % polyester recyclé 400T, rembourrage : duvet - 100 % polyester recyclé | Coupe confortable et opaque | Capuche doublée avec cordons de serrage, œillets métalliques et butées en caoutchouc | Coutures scellées sur la capuche, les épaules et les manches | Ouverture principale avec fermeture éclair en plastique injecté et double glissière en métal | Ouverture principale avec ouverture dissimulée et fermeture magnétique au niveau du col et de l'ourlet | Poches latérales avec fermeture éclair inversée hydrofuge | Poignets avec doublure élastique | Intérieur avec doublure molletonnée duveteuse | Garnissage épais et confortable | Cordon ajustable à la taille | Poche plaquée à l'intérieur avec fermeture magnétique | Poche intérieure verticale avec fermeture éclair invisible sur le côté gauche | Fermeture éclair intérieure sur l'ourlet arrière pour plus de personnalisation | Rayures sur le tissu extérieur pour personnaliser l'intérieur de l'encolure



NEW

NEO
BLU
PEOPLE IN MOTION



NB4740 | 04740

Unisex Warm Jacket Astra

Matériau extérieur+Manches intérieures: 100% Nylon; Doublure corps+Remplissage: 100% Polyester

S, M, L, XL, XXL

NEOBLU

DEEP BLACK

Unisex, coupe confortable | Tissu extérieur : ripstop déperlant et respirant en nylon recyclé, doublure du corps : polyester sherpa avec traitement anti-boulochage, doublure des manches : taffetas de nylon | Dos légèrement plus long | Coutures étanchées au niveau de la capuche, des épaules et des manches pour garantir l'imperméabilité. | Cordon de serrage élastiqué à la capuche | Ouverture principale avec fermeture à glissière bidirectionnelle en nylon et ruban contrastant | Poches latérales zippées avec passepoil et doublure polaire chaude blanc cassé | Manches rembourrées avec doublure en nylon blanc cassé | Poignets élastiques | Doublure du corps et de la capuche en tissu sherpa de couleur naturelle, chaud et confortable | Habillage intérieur en tissu au niveau du col pour la personnalisation | Fermeture éclair intérieure dans le bas du dos pour faciliter la personnalisation 2 poches plaquées intérieures : une sur la poitrine gauche avec fermeture éclair et une sur la droite avec bouton-pression | Pas d'étiquette



NB3204 | 03204 **Six Panel Cap Tom**
 64% polyester / 32% viscose / 4% élasthanne
One Size
 240 g/m² NEOBLU

ANTHRACITE MELANGE | GRAY MELANGE | NIGHT MELANGE

6 panneaux | Visière pré-moulée | Sangle réglable avec boucle en métal noir mat



NB3205 | 03205 **Scarf Tara**
 100% polyester
60 x 60 cm
 240 g/m² NEOBLU

DEEP BLACK | DEEP BURGUNDY | NIGHT

En satin | Peut également être porté comme ceinture ou bandeau



NB3201 | 03201 **Pre-Tied Bow Tie Teddy**
 100% polyester
One Size
 240 g/m² NEOBLU

DEEP BLACK | NIGHT

Pré-noué | Fermoir



NB3200 | 03200 **Semi-Plain Club Tie**
 100% polyester
150 x 7 cm
 240 g/m² NEOBLU

DEEP BLACK | NIGHT

Sergé | Simple et élégant



NB3203 | 03203 **Plain Jacquard Tie**
 100% polyester
150 x 7 cm
 240 g/m² NEOBLU

DEEP BLACK | NIGHT

Avec un motif élégant



NB3797 | 03797 **Card Holder/Phone Case Charlie**
 100% polyuréthane, Doublure + Bande: 100% polyester
One Size
 240 g/m² NEOBLU

DEEP BLACK

Doublure et sangle : 100 % polyester recyclé | Porte-carte et poche pour téléphone portable | Porte-feuille : fermeture éclair avec glissière ton sur ton, fentes pour cartes de crédit à l'avant et à l'arrière, bague de fixation en métal assortie | Étui pour téléphone mobile : ouverture pour téléphone mobile (10 x 16 cm), fente à l'avant avec fenêtre d'observation, bague de fixation assortie | Bandoulière amovible : fermeture avec boucle en métal ton sur ton, porteclés en métal ton sur ton, boucle réglable



BROOK TAVERNER
SINCE 1912



BR671 | 1295

One Collection Mercury Waistcoat

100% polyester
XS, S, M, L, XL
223 g/m²

Brook Taverner

BLACK **NAVY**

5 boutons devant | 2 poches passepoilées | Dos réglable | Lavable en machine à 40°C ou nettoyage à sec | Test de boulochage 4/5 | Test Martindale 100 000 cycles d'abrasion sans fil casse



BROOK TAVERNER
SINCE 1912



BR670 | 2257

One Collection Luna Waistcoat

100% polyester
XS, S, M, L, XL, XXL
223 g/m²

Brook Taverner

BLACK **NAVY**

5 boutons devant | 2 poches passepoilées | Dos réglable | Lavable en machine à 40°C ou nettoyage à sec | Test de boulochage 4/5 | Test Martindale 100 000 cycles d'abrasion sans fil casse



BROOK TAVERNER
SINCE 1912



BR651 | 3344

One Collection Jupiter Jacket

100% polyester
Regular UK (EU): 34 (44), 36 (46), 38 (48), 40 (50), 42 (52-54), 44 (54-56), 46 (58), 48 (60), 50 (62)
223 g/m²

Brook Taverner

BLACK **NAVY**

Veste à boutonnage simple | Coupe ajustée | 2 boutons devant | Fentes latérales | Lavable en machine à 40°C ou nettoyage à sec | Boulochage de grad 4 | Test Martindale 100 000 cycles d'abrasion sans fil casse



BROOK TAVERNER
SINCE 1912



BR1463 | 1463

Memphis Men's Waistcoat

40% laine / 20% polyester / 20% Autres fibres
S, M, L, XL, XXL
460 g/m²

Brook Taverner

CHARC H-B **NAVY H-B**

40% laine / 40% polyester / 20% fibres mélangées avec finition téflon | Deulement nettoyage à sec | Revers encoché | 5 boutons devant | 2 poches passepoilées | Dos en tissu avec détail d'aération et ajusteur



BROOK TAVERNER
SINCE 1912



BR2310 | 2310

Ladies' Nashville Waistcoat

40% laine / 20% polyester / 20% Autres fibres
XS, S, M, L, XL, XXL
460 g/m²

Brook Taverner

CHARC H-B **NAVY H-B**

40% laine / 40% polyester / 20% fibres mélangées avec finition téflon | Deulement nettoyage à sec | Revers encoché | 5 boutons devant | 2 poches passepoilées | Dos en tissu avec détail d'aération et ajusteur



BROOK TAVERNER
SINCE 1912



BR650 | 2255

One Collection Saturn Jacket

100% polyester
Regular UK (EU): 4 (32), 6 (34), 8 (36), 10 (38), 12 (40), 14 (42), 16 (44), 18 (46), 20 (48), 22 (50), 24 (52), 26 (54)
223 g/m²

Brook Taverner

BLACK **NAVY**

Veste courte à 1 bouton | Coupe légèrement cintrée | Revers mince avec couture | Lavable en machine à 40°C ou nettoyage à sec | Test de boulochage 4/5 | Test Martindale 100 000 cycles d'abrasion sans fil casse



BROOK TAVERNER
SINCE 1912



BR4374 | 4374 **Men's Jersey Jacket Rory**

67% viscose / 29% polyamide / 4% élasthanne
Regular UK (EU): 36 (46), 38 (48), 40 (50), 42 (52-54), 44 (54-56), 46 (58), 48 (60), 50 (62)
Brook Taverner

BLACK GREY NAVY

Coupe slim | 2 poches plaquées | Coutures sur le dessus | Poignet uni avec fente | Dos simple



BROOK TAVERNER
SINCE 1912

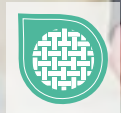

BR2379 | 2379 **Women's Slim Fit Jersey Jacket Libra**

67% viscose / 29% polyamide / 4% élasthanne
Regular UK (EU) = 6 (34), 8 (36), 10 (38), 12 (40), 14 (42), 16 (44), 18 (46), 20 (48), 22 (50), 24 (52)
Brook Taverner

BLACK GREY NAVY

Deux poches plaquées | Coutures surpiquées | Poignet uni avec fente | Dos simple



BROOK TAVERNER
SINCE 1912



BR690 | 7742 **Juno Long Sleeve Shirt**

65% polyester / 35% coton
UK (EU): 14.5 (37), 15 (38), 15.5 (39/40), 16 (41), 16.5 (42), 17 (43), 17.5 (44/45), 18 (46), 19 (48), 20 (51), 21 (53), 22 (55)
115 g/m²
Brook Taverner

BLACK BLUE WHITE

Chemise à manches longues pour homme, coupe classique | Manchette à 2 boutons | Poche poitrine | Lavable en machine à 40°C | Popeline



BROOK TAVERNER
SINCE 1912



BR7889 | 7889 **Men's Slim Fit Shirt Vulcan Longsleeve**

65% polyester / 35% coton
UK (EU): 14 (36), 14.5 (37), 15 (38), 15.5 (39/40), 16 (41), 16.5 (42), 17 (43), 17.5 (44/45), 18 (46)
115 g/m²
Brook Taverner

WHITE

Coupe slim | Manches longues | Manchette à deux boutons | Lavable jusqu'à 30 °C



BROOK TAVERNER
SINCE 1912



BR4565 | 4565 **Men's Classic Fit Shirt Titan Longsleeve**

65% polyester / 35% coton
UK (EU): 14.5 (37), 15 (38), 15.5 (39/40), 16 (41), 16.5 (42), 17 (43), 17.5 (44/45), 18 (46), 19 (48), 20 (51), 21 (53), 22 (55)
115 g/m²
Brook Taverner

WHITE

Coupe classique | Manches longues | Manchette à bouton unique

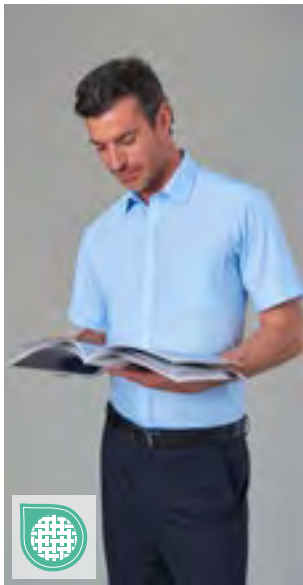

BROOK TAVERNER
SINCE 1912



BR691 | 7743 **Vesta Short Sleeve Shirt**

65% polyester / 35% coton
UK (EU): 14.5 (37), 15 (38), 15.5 (39/40), 16 (41), 16.5 (42), 17 (43), 17.5 (44/45), 18 (46), 19 (48), 20 (51), 21 (53), 22 (55)
115 g/m² Brook Taverner

BLACK BLUE WHITE

Chemise à manches courtes pour homme, coupe classique | Poche poitrine | Lavable en machine à 40°C | Popeline



BROOK TAVERNER
SINCE 1912



BR693 | 2271 **Eos Short Sleeve Blouse**

65% polyester / 35% coton
UK (EU): 4 (32), 6 (34), 8 (36), 10 (38), 12 (40), 14 (42), 16 (44), 18 (46), 20 (48), 22 (50), 24 (52), 26 (54), 28 (56), 30 (58)
115 g/m² Brook Taverner

BLACK BLUE WHITE

Chemisier à manches courtes pour femme, coupe classique | Lavable en machine à 40°C | Popeline



BROOK TAVERNER
SINCE 1912



BR692 | 2270 **Women's Selene Long Sleeve Blouse**

65% polyester / 35% coton
UK (EU): 4 (32), 6 (34), 8 (36), 10 (38), 12 (40), 14 (42), 16 (44), 18 (46), 20 (48), 22 (50), 24 (52), 26 (54), 28 (56), 30 (58)
115 g/m² Brook Taverner

BLACK BLUE WHITE

Chemisier à manches longues pour femme, coupe classique | Manchette à 2 boutons | Lavable en machine à 40°C | Popeline



BROOK TAVERNER
SINCE 1912



BR800 | 2264 **Women's Riola Long Sleeve Blouse**

94% polyester / 6% élasthanne
UK (EU): 6 (34), 8 (36), 10 (38), 12 (40), 14 (42), 16 (44), 18 (46), 20 (48), 22 (50), 24 (52), 26 (54), 28 (56), 30 (58)
205 g/m² Brook Taverner

CREAM WHITE

Chemisier à manches longues pour femme | Col rond | Détails sur le pli avant | Pincés à la poitrine | manchette de sport avec bouton doré | Zip doré au dos | Lavable en machine à 30°C



BROOK TAVERNER
SINCE 1912

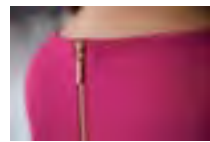

BR802 | 2279 **Women's Roma Long Sleeve Blouse**

100% polyester
UK (EU): 6 (34), 8 (36), 10 (38), 12 (40), 14 (42), 16 (44), 18 (46), 20 (48), 22 (50), 24 (52), 26 (54), 28 (56), 30 (58)
140 g/m² Brook Taverner

BLACK BURGUNDY FUCHSIA NAVY ROYAL BLUE SKY BLUE

Chemisier à manches longues pour femme | Col rond | Détails sur le pli avant | Pincés à la poitrine | manchette de sport avec bouton doré | Zip doré au dos | Lavable en machine à 30°C



BROOK TAVERNER
SINCE 1912



BR801 | 2265 **Women's Felina Short Sleeve Blouse**

94% polyester / 6% élasthanne
UK (EU): 6 (34), 8 (36), 10 (38), 12 (40), 14 (42), 16 (44), 18 (46), 20 (48), 22 (50), 24 (52), 26 (54), 28 (56), 30 (58)
 205 g/m² Brook Taverner

CREAM **WHITE**

Chemisier à manches courtes pour femme | Col rond | Détails sur le pli avant | Pincés à la poitrine | Zip doré au dos | Lavable en machine à 30°C



BROOK TAVERNER
SINCE 1912



BR803 | 2280 **Women's Verona Short Sleeve Blouse**

100% polyester
UK (EU): 6 (34), 8 (36), 10 (38), 12 (40), 14 (42), 16 (44), 18 (46), 20 (48), 22 (50), 24 (52), 26 (54), 28 (56), 30 (58)
 140 g/m² Brook Taverner

BLACK **BURGUNDY** **FUCHSIA**
NAVY **ROYAL BLUE** **SKY BLUE**

Chemisier à manches courtes pour femme | Col rond | Détails sur le pli avant | Pincés à la poitrine | Zip doré au dos | Lavable en machine à 30°C



BROOK TAVERNER
SINCE 1912



BR7818 | 7818 **Men's V-Neck Jumper Boston**

60% coton / 40% acrylique
XS, S, M, L, XL, XXL, 3XL
 Brook Taverner

BLACK **CHARCOAL** **NAVY**
SILVER

Col en V | Manches longues | Col côtelé | Poignet et ourlet | Col intérieur contrasté



BROOK TAVERNER
SINCE 1912



BR4440 | 4440 **Crew Neck Jumper Jackson**

60% coton / 40% acrylique
XS, S, M, L, XL, XXL, 3XL
 Brook Taverner

BLACK **CHARCOAL** **NAVY**

Col ras du cou | Manches longues | Col côtelé | Poignet et ourlet | Bande contrastée à l'intérieur du cou

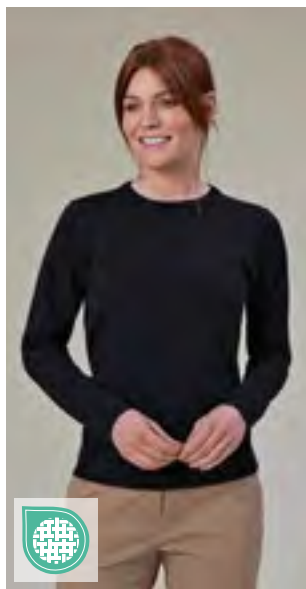

BROOK TAVERNER
SINCE 1912



BR2384 | 2384 **Ladies' Helena Crew Neck Jumper**

60% coton / 40% acrylique
XS, S, M, L, XL, XXL, 3XL
 Brook Taverner

BLACK **CHARCOAL** **NAVY**

Col ras du cou | Col côtelé | Ourlet et manchette tubulaire | Bande contrastée à l'intérieur du cou



BROOK TAVERNER
SINCE 1912



BR2307 | 2307 **Women's Atlanta V-Neck Jumper**

60% coton / 40% acrylique
XS, S, M, L, XL, XXL, 3XL
 Brook Taverner

BLACK **CHARCOAL** **NAVY**
SILVER

Col en V | Col côtelé | Ourlet et manchette tubulaire | Col intérieur contrasté



BROOK TAVERNER
SINCE 1912

BR2370 | 2370 **Leona Skirt**

67% viscose / 29% polyamide / 4% élasthanne
UK (EU) = 6 (33,5), 8 (36), 10 (38,5), 12 (41), 14 (43,5), 16 (46), 18 (48,5), 20 (51), 22 (53,5), 24 (56) / Longueur: Short 20 (51 cm), Regular 22 (56 cm)

Brook Taverner

BLACK **NAVY**

Jupe droite à enfiler



BROOK TAVERNER
SINCE 1912

BR680 | 2258 **One Collection Pluto Skirt**

100% polyester
UK (EU)= 4 (32), 6 (34), 8 (36), 10 (38), 12 (40), 14 (42), 16 (44), 18 (46), 20 (48), 22 (50), 24 (52), 26 (54) / Longueur: 22 (56 cm)
223 g/m²

Brook Taverner

BLACK **NAVY**

Jupe droite | Vente de marche | Complètement doublé | Test de boulochage 4/5 | Test Martindale 100 000 cycles d'abrasion sans fil casse | Lavable en machine à 40°C ou nettoyage à sec



BROOK TAVERNER
SINCE 1912

BR2365 | 2365 **Celeste Dress**

67% viscose / 29% polyamide / 4% élasthanne
Regular UK (EU) = 6 (34), 8 (36), 10 (38), 12 (40), 14 (42), 16 (44), 18 (46), 20 (48), 22 (50), 24 (52)

Brook Taverner

BLACK **CHARCOAL** **NAVY**

Encolure crantée | Mi-manche | Large ceinture extensible | Deux poches latérales | Fermeture éclair centrale dans le dos avec ruban en satin



BROOK TAVERNER
SINCE 1912

BR2380 | 2380 **Belinda Dress**

67% viscose / 29% polyamide / 4% élasthanne
Regular UK (EU) = 6 (34), 8 (36), 10 (38), 12 (40), 14 (42), 16 (44), 18 (46), 20 (48), 22 (50), 24 (52)

Brook Taverner

BLACK **NAVY**

Manche courte | Coupe ajustée et évasée | Deux pinces à la poitrine | Détail couture à la taille | Non doublé | fermeture à glissière invisible



BROOK TAVERNER
SINCE 1912

BR780 | 2287 **One Collection Neptune Dress**

95% polyester / 5% élasthanne
XS, S, M, L, XL
147 g/m²

Brook Taverner

BLACK **NAVY**

manches 3/4 | Col rond | Détail noeud sophistiqué à la taille | Lavable en machine à 40°C



BROOK TAVERNER
SINCE 1912



BR751 | 8648 **One Collection Mars Trousers**

100% polyester
UK (EU) = 26 (40), 28 (42), 30 (44), 32 (46), 34 (48-50), 36 (50-52), 38 (54), 40 (56), 42 (58), 44 (60-62), 46 (62-64), 48 (66) / Longueur: 36 (91,5 cm) unfinished
223 g/m²

Brook Taverner

BLACK NAVY

Sans pinces | Coupe ajustée | 2 poches latérales | 1 poche arrière | Lavable en machine à 40°C ou nettoyage à sec | Test de boulochage 4/5 | Test Martindale 100 000 cycles d'abrasion sans fil casse | Porte-clés



BROOK TAVERNER
SINCE 1912

BR8026 | 8026 **Men's Trousers Taurus**

67% viscose / 29% polyamide / 4% élasthanne
UK (EU) = 28 (42), 30 (44), 32 (46), 34 (48-50), 36 (50-52), 38 (54), 40 (56), 42 (58) / Longueur: Regular 31,5 & 36 (91,5 cm) unfinished

Brook Taverner

BLACK NAVY

Ceinture extensible | Avant plat | 2 poches latérales | Deux poches au niveau des hanches | Boucles de ceinture



BROOK TAVERNER
SINCE 1912

BR2371 | 2371 **Camila Trousers**

67% viscose / 29% polyamide / 4% élasthanne
UK (EU) = 6 (34), 8 (36), 10 (38), 12 (40), 14 (42), 16 (44), 18 (46), 20 (48), 22 (50), 24 (52) / Longueur: Regular 26 (66 cm), Long 29 (73,5 cm)

Brook Taverner

BLACK NAVY

Taille mi-basse | À enfiler | Style capri | Jambe intérieure fixe avec fente | 2 poches latérales | Deux poches plaquées au niveau des hanches



BROOK TAVERNER
SINCE 1912

BR2400 | 2400 **Women's Slim Leg Trousers Ceres**

67% viscose / 29% polyamide / 4% élasthanne
UK (EU) = 6 (34), 8 (36), 10 (38), 12 (40), 14 (42), 16 (44), 18 (46), 20 (48), 22 (50), 24 (52) / Longueur: Regular 29 & 36 (91,5 cm) unfinished

Brook Taverner

BLACK NAVY

Ceinture extensible | Longueur totale cousue dans le pli avant | Fausse braguette | 2 poches latérales



BROOK TAVERNER
SINCE 1912

BR750 | 2256 **One Collection Venus Trousers**

100% polyester
UK (EU) = 4(32), 6(34), 8(36), 10(38), 12(40), 14(42), 16(44), 18(46), 20(48), 22(50), 24(52), 26(54) / Longueur: 36 (91,5 cm) unfinished
223 g/m²

Brook Taverner

BLACK NAVY

Coupe droite | Passants de ceinture et porte-clés | 2 poches latérales | Fausse poche arrière | Lavable en machine à 40°C ou nettoyage à sec | Test de boulochage 4/5 | Test Martindale 100 000 cycles d'abrasion sans fil casse



Z716 | R-716M-0

Men's V-Neck Sleeveless Knitted Pullover

50% coton / 50% acrylique
XXS, XS, S, M, L, XL, XXL, 3XL, 4XL
 275 g/m²

Russell Collection

BLACK | **CHARCOAL MARL** | **FRENCH NAVY**

CottonBlend™ | Ce gilet classique et facile d'entretien avec col en V séduisant par sa coupe chic | Élasthanne sur les emmanchures et la garniture de la taille pour conserver la forme et l'aspect chic | coupe moderne | Disponible dans une large gamme de tailles | Lavable jusqu'à 40 °C, adapté au sèche-linge | Séchage rapide et facile à porter | Idéal à combiner avec une chemise ou un polo



L412 | 00591

Unisex Sleeveless Sweater Gentlemen

49% coton / 49% acrylique / 2% polyamide
XXS, XS, S, M, L, XL, XXL, 3XL
 225 g/m²

SOL'S

BLACK | **NAVY**

Emmanchures et bas en bord côte 1x1 avec fil élasthanne pour une meilleure élasticité | Emmanchures à diminutions | Coupe droite



W724 | H724

Men's Lightweight Sleeveless V-Neck Jumper

50% coton / 50% acrylique
S, M, L, XL, XXL, 3XL, 4XL

Henbury

BLACK | **NAVY**

Tricot fin avec 12 fils | Semi-modelés détail à la nuque | Ourlet, col et emmanchures côtelés 1x1



SOL'S
the fair spirit

L01710 | 01710

Men's Glory Sweater

70% viscose / 30% polyamide
S, M, L, XL, XXL, 3XL

SOL'S

BLACK | **CHARCOAL MELANGE** | **FRENCH NAVY**
GREY MELANGE

Col en V | Coupe cintrée | Poignets et bas en bord côte 1x1 avec fil élasthanne pour une tenue parfaite | Emmanchures à diminutions

L01711 | 01711

Women's Glory Sweater

70% viscose / 30% polyamide
XS, S, M, L, XL, XXL

SOL'S

BLACK | **CHARCOAL MELANGE** | **FRENCH NAVY**
GREY MELANGE

Col en V | Coupe cintrée | Poignets et bas en bord côte 1x1 avec fil élasthanne pour une tenue parfaite | Emmanchures à diminutions



HENBURY

W720 | H720
Men's Lightweight V-Neck Jumper
 50% coton / 50% acrylique
XXS, XS, S, M, L, XL, XXL, 3XL, 4XL
 Henbury

BLACK GREY MARL NAVY

Pull col-V | Col roulé Tricot fin | Jauge 12 | Manche et cou à l'ancienne (semi-modelés) | Côte 1x1 au col, ourlet et poignets | Manches montées



HENBURY

W721 | H721
Ladies' Lightweight V-Neck Jumper
 50% coton / 50% acrylique
XXS, XS, S, M, L, XL, XXL, 3XL, 4XL
 Henbury

BLACK GREY MARL NAVY

Pull col-V | Col roulé Tricot fin | Jauge 12 | Col à côtes 1x0 | Manches montées | Manche et cou à l'ancienne (semi-modelés) | Liserés tricotés sur ourlet et poignets

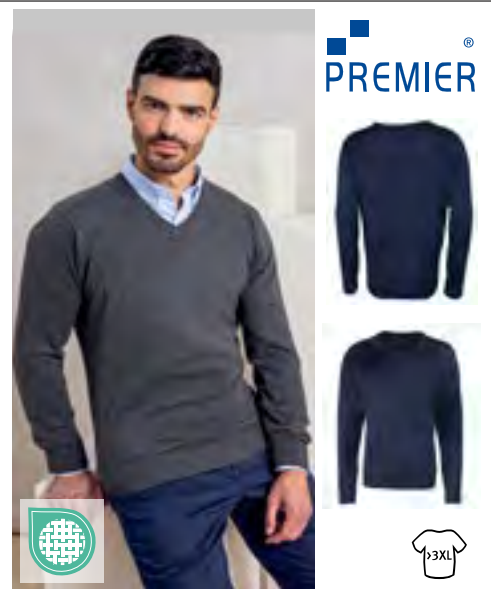

PREMIER®

PW694 | PR694
Men's V-Neck Knitted Sweater
 55% coton / 45% acrylique
XXS, XS, S, M, L, XL, XXL, 3XL, 4XL, 5XL
 Premier Workwear

BLACK (CA. P. BLACK C) CHARCOAL NAVY (CA. P. 2378C)

Sweatshirt col-V manches longues homme | Coton doux à toucher | Idéale à porter avec ou sans cravate | Tricot fin avec 12 fils | Style moderne | Manches montées



SOL'S
 the fair spirit

L410 | 90000
Men's V-Neck Sweater Galaxy
 49% coton / 49% acrylique / 2% polyamide
S, M, L, XL, XXL, 3XL
 320 g/m²
 SOL'S

BLACK MEDIUM GREY (SOLID) NAVY RED

Côte col et au bas | |



SOL'S
 the fair spirit

L411 | 90010
Women's V-Neck Sweater Galaxy
 49% coton / 49% acrylique / 2% polyamide
XS, S, M, L, XL, XXL
 260 g/m²
 SOL'S

BLACK MEDIUM GREY (SOLID) NAVY RED

Côte col et au bas | Coupe cintrée



KUSTOM KIT

K352 | KK352
Regular Fit Arundel V-Neck Sweater
 50% coton / 50% acrylique
XXS, XS, S, M, L, XL, XXL, 3XL, 4XL
 Kustom Kit

BLACK GRAPHITE MELANGE NAVY

1x1 col côtelé en V | Emmanchures entièrement façonnées | Poignets côtelés 1x1

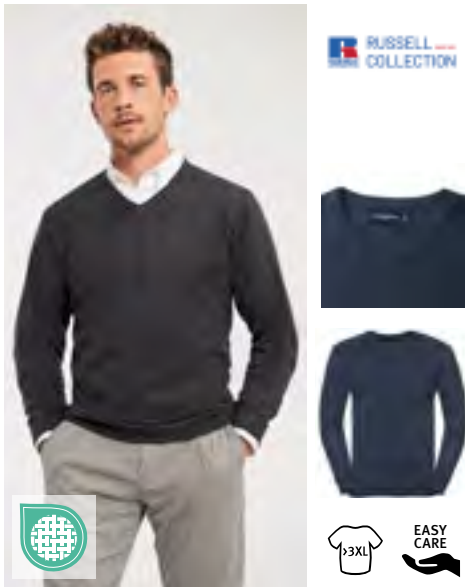

RUSSELL COLLECTION



RUSSELL COLLECTION



HENBURY

Z710 | R-710M-0
Men's V-Neck Knitted Pullover
 50% coton / 50% acrylique
XXS, XS, S, M, L, XL, XXL, 3XL, 4XL
 275 g/m²
 Russell Collection

Z710F | R-710F-0
Ladies' V-Neck Knitted Pullover
 50% coton / 50% acrylique
XXS, XS, S, M, L, XL, XXL, 3XL, 4XL
 275 g/m²
 Russell Collection

W725 | H725
Men's Lightweight Crew Neck Jumper
 50% coton / 50% acrylique
S, M, L, XL, XXL, 3XL, 4XL
 Henbury

BLACK CHARCOAL MARL FRENCH NAVY

BLACK CHARCOAL MARL FRENCH NAVY

BLACK GREY MARL NAVY

Easy-care CottonBlend™ associe la légèreté du coton à la douceur, la chaleur et la facilité d'entretien du polyacrylique | Bords côtes des poignets et de la ceinture en élasthanne pour une tenue parfaite de la matière en toute élégance | coupe moderne | Disponible dans une large gamme de tailles | Lavable jusqu'à 40 °C, adapté au sèche-linge | Séchage rapide et facile à porter

CottonBlend™ | Easy-care CottonBlend™ associe la légèreté du coton à la douceur, la chaleur et la facilité d'entretien du polyacrylique | Bords côtes des poignets et de la ceinture en élasthanne pour une tenue parfaite de la matière en toute élégance | coupe moderne | Disponible dans une large gamme de tailles | Lavable jusqu'à 40 °C, adapté au sèche-linge | Séchage rapide et facile à porter

Col roulé Tricot fin | Jauge 12 | Manches montées | Manche et cou à l'ancienne (semi-modelés) | Côte 1x1 au col, ourlet et poignets



HENBURY



HENBURY



HENBURY

W722 | H722
Men's Lightweight V-Neck Cardigan
 50% coton / 50% acrylique
XS, S, M, L, XL, XXL, 3XL, 4XL
 Henbury

W723 | H723
Ladies' Lightweight V-Neck Cardigan
 50% coton / 50% acrylique
XXS, XS, S, M, L, XL, XXL, 3XL, 4XL
 Henbury

W726 | H726
Ladies' Lightweight V-Neck Short Cardigan
 50% coton / 50% acrylique
XXS, XS, S, M, L, XL, XXL, 3XL, 4XL
 Henbury

BLACK NAVY

BLACK GREY MARL NAVY

BLACK NAVY

Cardigan tricot fin col-V | Jauge 12 | Manche et cou à l'ancienne (semi-modelés) | Manches montées | Boutons de style corne teints pour correspondre | Col à côtes 1x0

Col roulé Tricot fin | Jauge 12 | Cardigan col-V | Boutons nacrés | Col à côtes 1x0 | Liserés tricotés | Manches montées | 2 poches latérales

Col roulé Tricot fin | Jauge 12 | Manche et cou à l'ancienne (semi-modelés) | Boutons nacrés unicolores | Manches montées | Côte 1x1 au col, ourlet et poignets

■ BUSINESS (PULLS & GILETS)



TEE JAYS



TJ6000 | 6000 **Men's Crew Neck Sweater**

50% laine / 50% acrylique
S, M, L, XL, XXL, 3XL

Tee Jays



Fil mélange polyacrylique / Mérinos italien de qualité | Jauge 14 | Coupe ajustée | Lavage à 30 °C au programme pour linge délicat



TEE JAYS



TJ6006 | 6006 **Women's Crew Neck Sweater**

50% laine / 50% acrylique
S, M, L, XL, XXL

Tee Jays



Fil de polyacrylique/mérinos italien de qualité | Jauge 14 | Coupe ajustée | Bord tricoté à l'ourlet et aux poignets | Lavage à 30 °C au programme pour linge délicat

TEE JAYS

NEW



TJ6012 | 6012 **Full Zip Knit**

50% Laine / 50% Polyacrylique
S, M, L, XL, XXL, 3XL

Tee Jays



Lavage à 30 degrés avec le programme laine | Coupe ajustée | Entièrement à la mode | Fermeture à glissière SBS | Fil italien mérinos/polyacrylique de qualité | Bord côte tricoté à l'ourlet et aux poignets





PW697 | PR697 **Women's Button Through Knitted Cardigan**

55% coton / 45% acrylique
XS (8), S (10), M (12), L (14), XL (16), XXL (18), 3XL (20), 4XL (22), 5XL (24)

Premier Workwear

BLACK (CA. P. BLACK C) CHARCOAL NAVY (CA. P. 2378C)

Cardigan col-V manches longues femme | Coton doux à toucher | Tricot mailles fines | Fermeture à bouton | Style moderne | Manches montées

PREMIER



Z715F | R-715F-0 **Ladies' V-Neck Knitted Cardigan**

50% coton / 50% acrylique
XXS, XS, S, M, L, XL, XXL, 3XL, 4XL
275 g/m² Russell Collection

BLACK CHARCOAL MARL FRENCH NAVY

CottonBlend™ | Easy-care CottonBlend™ associe la légèreté du coton à la douceur, la chaleur et la facilité d'entretien du polyacrylique | Bords côtes des poignets et de la ceinture en élasthanne pour une tenue parfaite de la matière en toute élégance | Coupe moderne avec boutons assortis | Bouton de rechange | Disponible dans une large gamme de tailles | Lavable jusqu'à 40 °C, adapté au sèche-linge | Séchage rapide et facile à porter

RUSSELL COLLECTION



W719 | H719 **Ladies' Longline Open Cardigan**

50% coton / 50% acrylique
XS, S, M, L, XL, XXL, 3XL, 4XL
Henbury

BLACK GREY MARL NAVY

Cardigan long et ample pour femme en tricot fin à jauge 12 | Détail mi-côtelé sur le corps et les manches | Manches set-in | Étiquette détachable Henbury pour personnalisation facile

HENBURY



SOL'S
the fair spirit



L418 | 90011 **Men's Golden V-Neck Knitted Cardigan**

49% coton / 49% acrylique / 2% polyamide
S, M, L, XL, XXL, 3XL
345 g/m² SOL'S

BLACK NAVY

Manches montées | Poignets et bas en bord côte 1x1 avec fil élasthanne pour un meilleur maintien | Patte de boutonnage tricotée, boutons ton sur ton | Emmanchures à diminutions | Bouton de rechange dans couture intérieure côté | Coupe cintrée



L419 | 90012 **Women's Golden V-Neck Knitted Cardigan**

49% coton / 49% acrylique / 2% polyamide
S, M, L, XL, XXL
300 g/m² SOL'S

BLACK NAVY

Manches montées | Poignets et bas en bord côte 1x1 avec fil élasthanne pour un meilleur maintien | Patte de boutonnage tricotée, boutons ton sur ton | Emmanchures à diminutions | Bouton de rechange dans couture intérieure côté





HENBURY



W729 | H729 **Men's Quarter Zip Jumper**

50% coton / 50% acrylique
XS, S, M, L, XL, XXL, 3XL, 4XL

Henbury

BLACK GREY MARL LIGHT HEATHER NAVY

Ourllet, tour de cou et poignets en côte 1x1 | Tricot fin avec 12 fils | Fermeture éclair et tirette métalliques | Manches et cou à l'ancienne (semi-modelés) | Col, ourlets et encolure 1 x 1 côte | Manches montées



HENBURY



W718 | H718 **Unisex Zip Through Cardigan**

50% coton / 50% acrylique
XXS, XS, S, M, L, XL, XXL, 3XL

Henbury

BLACK GREY MARL NAVY

Tricot fin avec 12 fils | Manches set-in | Fermeture à glissière en continu sur le devant | Fermeture éclair et tirette métalliques | Côte 1x1 au col, ourlet et poignets | Col ras de cou côtelé double | Poches avant passepoilées | Étiquette détachable Henbury pour personnalisation facile



SOL'S
the fair spirit



L413 | 00548 **Men's Zipped Knitted Cardigan Gordon**

49% coton / 49% acrylique / 2% polyamide
S, M, L, XL, XXL, 3XL
280 g/m²

SOL'S

BLACK NAVY

Manches montées | Col montant en côte 1x1, fine rayure contrastée à l'intérieur | Poignets et bas en bord côte 1x1 avec fil élasthanne | Ouverture avant avec zip invisible | Emmanchures à diminutions | Coupe droite

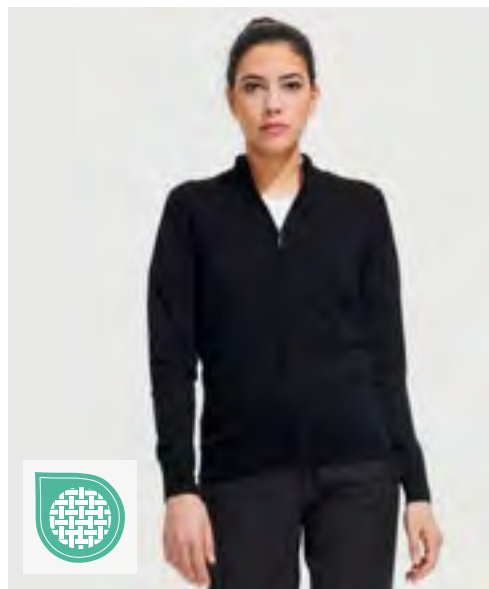

SOL'S
the fair spirit



L414 | 00550 **Women's Zipped Knitted Cardigan Gordon**

49% coton / 49% acrylique / 2% polyamide
S, M, L, XL, XXL
280 g/m²

SOL'S

BLACK NAVY

Manches montées | Col montant en côte 1x1, fine rayure contrastée à l'intérieur | Poignets et bas en bord côte 1x1 avec fil élasthanne | Ouverture avant avec zip invisible | Emmanchures à diminutions | Coupe cintrée



E3407 | 3407 **Men's Turtleneck-T Long Sleeve**

100% coton
XS, S, M, L, XL, XXL, 3XL
220 g/m² Promodoro

BLACK NAVY WHITE

Tee-shirt col roulé à manches longues | Interlock | Coton peigné



SFM125 | SF125 **Men's Feel Good Stretch Roll Neck Top**

96% coton / 4% élasthanne
S, M, L, XL, XXL
165 g/m² SF Men

BLACK

Étiquette détachable | col-roulant même tissu | Lavé aux enzymes pour un toucher doux et unique | Coupe moderne plus longue | Manches longues | Surpiqûre double autour des poignets et ourlets



SF125 | SK125 **Women's Feel Good Stretch Roll Neck Top**

96% coton / 4% élasthanne
XS, S, M, L, XL, XXL
165 g/m² SF Women

BLACK

Étiquette détachable SF (Skinnifit) | col-roulant même tissu | Lavé aux enzymes pour un toucher doux et unique | Coupe moderne plus longue | Manches longues | Surpiqûre double autour des poignets et ourlets | Coupe ajustée | Jersey simple



W020 | H020 **Roll-Neck Long-Sleeve Top**

96% coton / 4% élasthanne
S, M, L, XL, XXL
190 g/m² Henbury

BLACK NAVY

Top col roulé | Poignets ourlés | Bande du cou double épaisseur | Double couture | Épaules renforcées

HENBURY



W727 | H727 **Men's Roll Neck Jumper**

50% coton / 50% acrylique
XS, S, M, L, XL, XXL, 3XL
Henbury

BLACK

Tricot fin, | Manchen et cou à l'ancienne (semi-modelés) | Col, ourlets et encolure 1 x 1 côte | Manches montées

HENBURY



PW560 | PR560 **Men's Performance Chino Jeans**

63% polyester / 35% coton / 2% élasthanne
 Taille: 30 (XS), 32 (S), 34 (M), 36 (L), 38 (XL), 40 (XXL), 42 (3XL), 44 (4XL) / Longueur de jambe: 31, 34
 260 g/m² Premier Workwear

BLACK (CA. PANTONE BLACK C) CHARCOAL NAVY (CA. PANTONE 2378C)

Slim Fit Chino avec deux poches sur le devant | Détails Rivets | Deux poches plaquées à l'arrière | Boucles de ceinture pratiques | Fermeture Éclair YKK avec bouton métallique à la ceinture | Tissu extensible, stretch pour un maximum de confort | Durabilité exceptionnelle et excellente résistance au lavage | Complétant le style féminin, PR569



PW570 | PR570 **Women's Performance Chino Jeans**

63% polyester / 35% coton / 2% élasthanne
 Taille: 08 (XS), 10 (S), 12 (M), 14 (L), 16 (XL), 18 (XXL), 20 (3XL), 22 (4XL), 24 (5XL) / Longueur de jambe: 31, 34
 260 g/m² Premier Workwear

BLACK (CA. PANTONE BLACK C) CHARCOAL NAVY (CA. PANTONE 2378C)

Slim Fit Chino avec deux poches sur le devant | Détails Rivets | Deux poches plaquées à l'arrière | Boucles de ceinture pratiques | Fermeture Éclair YKK avec bouton métallique à la ceinture | Tissu extensible, stretch pour un maximum de confort | Durabilité exceptionnelle et excellente résistance au lavage



W640 | H640 **Men's 65/35 Poly/Cotton Chino**

65% polyester / 35% coton
 Taille: 30, 32, 34, 36, 38, 40 Inch: Longueur 32, 34 Inch / Taille 42, 44 Inch: Longueur 36 Inch (inachevé)
 255 g/m² Henbury

BLACK NAVY STONE

Face avant plate, jambe à coupe droite (Straight Leg) | 2 poches arrières avec boutons | Boutons de la même couleur | Deux poches à l'arrière avec boutons | Poches latérales | Poche ticket | Boucles de ceinture | 30" - 40" disponible en longueurs régulières de jambe 32" et longues 34" | 42" et 44" disponibles en longueur 36" seulement



W641 | H641 **Ladies' 65/35 Poly/Cotton Chino**

65% polyester / 35% coton
 Taille: 8(36), 10(38), 12(40), 14(42), 16(44), 18(46), 20(48), 22(50) UK-Taille (Inch) / Longueur: 31 (Normal), 33 (Longue) Inch
 255 g/m² Henbury

BLACK NAVY STONE

Face avant plate, jambe à coupe droite (Straight Leg) | 2 poches arrières avec bouton | Boutons de la même couleur | Poches latérales | Deux poches à l'arrière avec boutons | Boucles de ceinture



HENBURY



STRETCH

W650 | H650 **Men's Stretch Chino with Flex Waistband**

98% coton / 2% élasthanne
Taille: 30, 32, 34, 36, 38, 40 Inch: Longueur 32, 34 Inch / Taille 42, 44 Inch:
Longueur 36 Inch (inachevé)
 220 g/m² Henbury

BLACK **NAVY** **STONE**

Chino slim pour homme avec stretch et nouvelle ceinture Flex pour plus de confort | Avec fermeture éclair avant YKK | Boucles de ceinture | Poches latérales inclinées | Deux poches arrière passepoilées | Pincés à l'arrière pour un meilleur ajustement | Boutons DTM | 30" - 40" disponible en longueurs régulières de jambe 32" et longues 34" | 42" et 44" disponibles en longueur 36" seulement



HENBURY



STRETCH



W651 | H651 **Ladies' Stretch Chino**

98% coton / 2% élasthanne
08 (XS), 10 (S), 12 (M), 14 (L), 16 (XL), 18 (XXL), 20 (3XL), 22 (4XL) / Longueur: 32
 220 g/m² Henbury

BLACK **NAVY** **STONE**

Chino slim pour femme avec plus d'élasticité pour plus de confort et de facilité de mouvement | Avec fermeture éclair avant YKK | Boucles de ceinture | Poches latérales inclinées | Deux poches arrière passepoilées | Pincés à l'arrière pour un meilleur ajustement | Boutons DTM

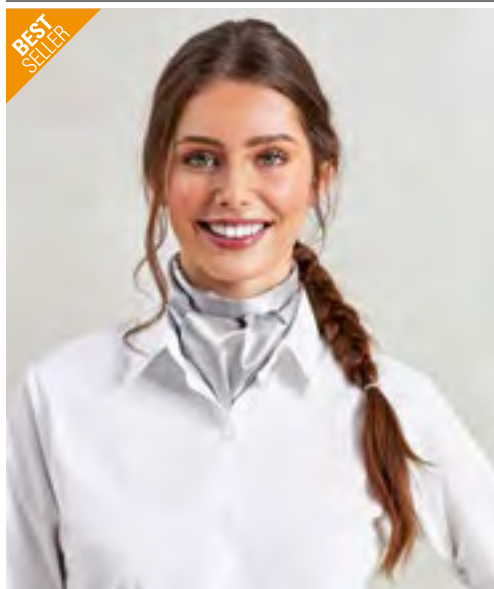

PREMIER



PWB30 | PR730 Women's Business Scarf - Plain

100% polyester
140 x 25 cm

Premier Workwear

BLACK	BOTTLE (CA. P. 7729C)	BURGUNDY (CA. P. 7427C)	EMERALD (CA. P. 7741C)
FUCHSIA (CA. P. 1905C)	GOLD (CA. P. 7499C)	GREY (CA. P. 431C)	KHAKI (CA. P. 7500C)
MAGENTA (CA. P. 514C)	MIDBLUE (CA. P. 284C)	NAVY (CA. P. 533C)	ORANGE (CA. P. 137C)
PURPLE (CA. P. 5185C)	RED (CA. P. 200C)	ROYAL (CA. P. 293C)	SILVER (CA. P. 427C)
TURQUOISE (CA. P. 638C)	WHITE		

Foulard femme en polyester | Taille unique



TYTO
HAND STITCHED



TT601 | TT601 Satin Scarf

100% polyester
120 x 25 cm
85 g/m²

TYTO

BLACK	BOTTLE GREEN	BROWN	BURGUNDY
FUCHSIA	GOLD	GREY	LEMON
LIGHT BLUE	LILAC	LIME	MAGENTA
NATURAL	NAVY	OLIVE	ORANGE
PINK	PURPLE	RED	ROYAL
SILVER	SUNFLOWER	TURQUOISE	WHITE

Lisse et brillant | 100% polyester tissé avec une finition satinée | Emballé individuellement dans une boîte

PREMIER



PW740 | PR740 Women's Colours Collection Chiffon Scarf

100% polyester
98 x 16,5 cm
40 g/m²

Premier Workwear

APPLE (CA. P. 360C)	AUBERGINE (CA. P. 5115C)	BLACK
BOTTLE GREEN (CA. P. 560C)	BROWN (CA. P. 476C)	BURGUNDY (CA. P. 216C)
CHESTNUT (CA. P. 7525C)	DARK GREY (CA. P. 431C)	EMERALD (CA. P. 341C)
FUCHSIA (CA. P. 219C)	HOT PINK (CA. P. 214C)	KHAKI (CA. P. 7503C)
LEMON (CA. P. 127C)	LIGHT BLUE (CA. P. 2708C)	LILAC (CA. P. 264C)
LIME (CA. P. 382C)	MARINE BLUE (CA. P. 281C)	MIDBLUE (CA. P. 2718)
NATURAL (CA. P. 1205C)	NAVY (CA. P. 2766C)	OASIS GREEN (CA. P. 371C)
OLIVE (CA. P. 378C)	ORANGE (CA. P. 1655C)	PINK (CA. P. 1895C)
PURPLE (CA. P. 269C)	RED (CA. P. 200C)	RICH VIOLET (CA. P. 2587C)
ROYAL (CA. P. 286C)	SAGE (CA. P. 5497C)	SAPPHIRE (CA. P. 300C)
SILVER (CA. P. 428C)	STEEL (CA. P. 7945C)	STRAWBERRY RED (CA. P. 186C)
SUNFLOWER (CA. P. 136C)	TEAL (CA. P. 3155C)	TERRACOTTA (CA. P. 153C)
TURQUOISE (CA. P. 312C)	WHITE	

Foulard en mousseline de soie brillante pour femme | Taille unique | Lavage à la main | Complète la ref Men's PW749





PREMIER



PW765 | PR765 **Colours Originals Fashion Tie**

100% polyester
144 x 10 cm

Premier Workwear

BLACK (CA. P. BLACK C)	BOTTLE (CA. P. 5467C)	BROWN (CA. P. 476C)	BURGUNDY (CA. P. 200C)
EMERALD (CA. P. 7734C)	GOLD (CA. P. 7499C)	GRASS (CA. P. 7761C)	GREY (CA. P. 431C)
KHAKI (CA. P. 452C)	LIME (CA. P. 617C)	MIDBLUE (CA. P. 657C)	NAVY (CA. P. 533C)
ORANGE (CA. P. 1495C)	PALE GREY (SILVER) (CA. P. 420 C)	PURPLE (CA. P. 518C)	RED (CA. P. 199C)
ROYAL (CA. P. 661C)	TURQUOISE (CA. P. 7710C)		

Cravate à la mode couleurs | Lavable en machine

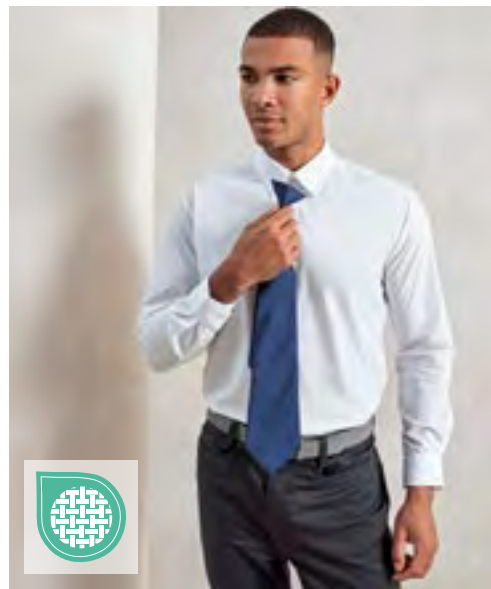

PREMIER



PW785 | PR785 **Colours Originals Fashion Clip Tie**

100% polyester
47 x 10 cm

Premier Workwear

BLACK (CA. P. BLACK C)	BOTTLE (CA. P. 5467C)	BROWN (CA. P. 476C)	BURGUNDY (CA. P. 200C)
DARK GREY (CA. P. 431C)	EMERALD (CA. P. 7734C)	GOLD (CA. P. 7499C)	GRASS (CA. P. 7761C)
KHAKI (CA. P. 452C)	LIME (CA. P. 617C)	MIDBLUE (CA. P. 657C)	NAVY (CA. P. 533C)
ORANGE (CA. P. 1495C)	PALE GREY (SILVER) (CA. P. 420 C)	PURPLE (CA. P. 518C)	RED (CA. P. 199C)
ROYAL (CA. P. 661C)	TURQUOISE (CA. P. 7710C)		

Version à clip du PW765 (même couleurs)



PREMIER



PW750 | PR750 **Colours Collection Satin Tie**

100% polyester
144 x 8,5 cm

Premier Workwear

APPLE (CA. P. 360C)	AUBERGINE (CA. P. 5115C)	BLACK (CA. P. BLACK C)
BOTTLE GREEN (CA. P. 560C)	BROWN (CA. P. 476C)	BURGUNDY (CA. P. 216C)
CHESTNUT (CA. P. 7525C)	DARK GREY	EMERALD (CA. P. 341C)
FUCHSIA (CA. P. 219C)	HOT PINK (CA. P. 214C)	KHAKI (CA. P. 7503C)
LEMON (CA. P. 127C)	LIGHT BLUE (CA. P. 2708C)	LILAC (CA. P. 264C)
LIME (CA. P. 382C)	MARINE BLUE (CA. P. 281C)	MIDBLUE (CA. P. 2718)
NATURAL (CA. P. 1205C)	NAVY (CA. P. 2766C)	OASIS GREEN (CA. P. 371C)
OLIVE (CA. P. 378C)	ORANGE (CA. P. 1655C)	PINK (CA. P. 1895C)
PURPLE (CA. P. 269C)	RED (CA. P. 200C)	RICH VIOLET (CA. P. 2587C)
ROYAL (CA. P. 286C)	SAGE (CA. P. 5497C)	SAPPHIRE (CA. P. 300C)
SILVER (CA. P. 428C)	STEEL (CA. P. 7546C)	STRAWBERRY RED (CA. P. 186C)
SUNFLOWER (CA. P. 136C)	TEAL (CA. P. 3155C)	TERRACOTTA (CA. P. 159C)
TURQUOISE (CA. P. 312C)	WHITE	

Longueur 144 cm | Cravate en satin brillant | Lavable en machine | Largeur étroite: 8,5 cm

BUSINESS (ACCESSOIRES)



PREMIER®



PW784 | PR784 **Sports Stripe Tie**

100% polyester
144 x 7,5 cm

Premier Workwear

BLACK (CA. P. BLACK C)/GOLD	BLACK (CA. P. BLACK C)/SILVER (CA. P. COOL GRAY 7C)	NAVY (CA. P. 2378C)/PURPLE
NAVY (CA. P. 2378C)/RED	NAVY (CA. P. 2378C)/ROYAL (CA. P. 7686C)	NAVY (CA. P. 2378C)/TURQUOISE (CA. P. 7703C)

À rayures | Largeur 3 po / 7,5 cm | Longueur 57 po / 144 cm



PREMIER®



PW787 | PR787 **Puppy Tooth Tie**

100% polyester
144 x 7,5 cm

Premier Workwear

GOLD	PURPLE	RED	ROYAL (CA. P. 7686C)
SILVER (CA. P. COOL GRAY 7C)	TURQUOISE (CA. P. 7703C)		

Finition à carreaux | Largeur 3 po / 7,5 cm | Longueur 57 po / 144 cm



TT901 | TT901 **Satin Tie**

100% polyester
144 x 8,5 cm
165 g/m²

TYTO

BLACK	BOTTLE GREEN	BROWN	BURGUNDY
FUCHSIA	GOLD	GREY	LEMON
LIGHT BLUE	LILAC	LIME	MAGENTA
NATURAL	NAVY	OLIVE	ORANGE
PINK	PURPLE	RED	ROYAL
SILVER	SUNFLOWER	TURQUOISE	WHITE

Brillant | Texture satinée | Polyester tissé satiné | 100% cousu à la main | Lavable en machine | Largeur de lame : 3.34"/8.5cm | Longueur : 57"/144cm | Emballé individuellement dans une boîte



TT902 | TT902 **Twill Tie**

100% polyester
144 x 8,5 cm
165 g/m²

TYTO

BLACK	BOTTLE GREEN	BROWN	BURGUNDY
FUCHSIA	GOLD	GREY	LEMON
LIGHT BLUE	LILAC	LIME	MAGENTA
NATURAL	NAVY	OLIVE	ORANGE
PINK	PURPLE	RED	ROYAL
SILVER	SUNFLOWER	TURQUOISE	WHITE

Textures classic soft-touch twill | 100% cousu à la main | Lavable en machine | Largeur de lame : 3.34"/8.5cm | Longueur : 57"/144cm | Emballé individuellement dans une boîte



PW700 | PR700 **Work Tie**

100% polyester
144 x 8 cm

BLACK (CA. P. BLACK C)	BOTTLE GREEN (CA. P. 560C)	BURGUNDY (CA. P. 216C)	NAVY (CA. P. 2766C)
RED (CA. P. 200C)	ROYAL (CA. P. 286C)		

Largeur 3,25"/8 cm | Longueur 57"/144 cm

Premier Workwear

PW710 | PR710 **Clip-on Tie**

100% polyester
50 x 8 cm

BLACK (CA. P. BLACK C)	BOTTLE GREEN (CA. P. 560C)	BURGUNDY (CA. P. 216C)	NAVY (CA. P. 2766C)
RED (CA. P. 200C)	ROYAL (CA. P. 286C)		

Clip métallique | Clip sur la cravate | Longueur | Lame max 8 cm

Premier Workwear

SOL'S
the fair spirit

SOL'S
the fair spirit



L02932 | 02932 **Gamer Tie**

100% polyester
150 x 7 cm
150 g/m²

BLACK	FRENCH NAVY
-------	-------------

Satin : 100% polyester ; Doublure : 100 % polyester | Longueur : 150 cm, largeur : 7 cm | Étiquette détachable

SOL'S

L821 | 00598 **Slim Tie Gatsby**

100% polyester
152 x 5 cm (Longueur x Largeur)

BLACK	FRENCH NAVY
-------	-------------

Satin 100 % polyester | Aspect lisse

SOL'S

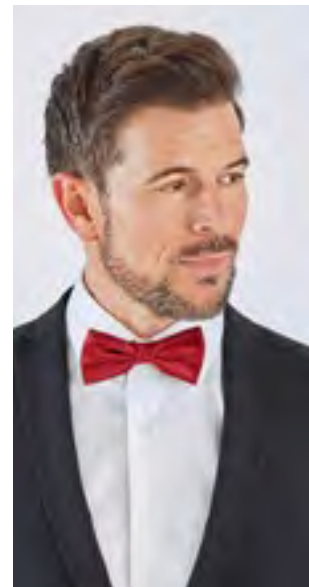

TT904 | TT904 **Satin Bow Tie**

100% polyester
One Size
165 g/m²

BLACK	BURGUNDY	NAVY
-------	----------	------

Brillant | Texture satinée | Crochet et barre de fixation | Lavable en machine

3



PW022 170, PW023, PW022 152

Gastronomie

TABLIERS DE BISTROT	117
TABLIERS À BAVETTE	132
CHEMISES & CHEMISIERS	152
BODYWARMERS, PANTALONS & JUPES	161
VESTES DE CUISINIER	165
PANTALONS DE CUISINIER	175
BONNETS & ACCESSOIRES	177

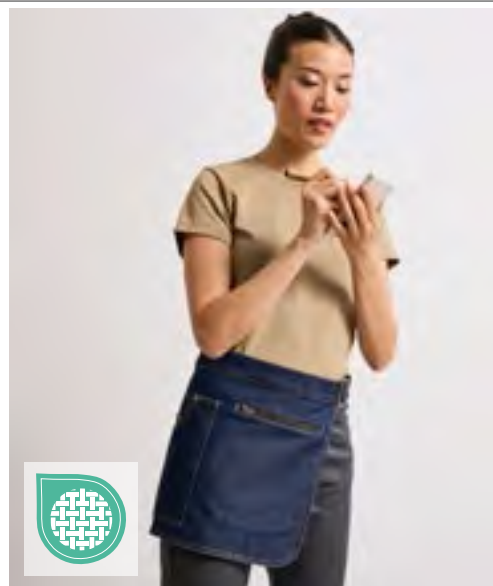

PW155 | PR155 **Colours Collection 3-Pocket Apron**

65% polyester / 35% coton (Denim: 70% polyester / 30% coton)
60 x 33 cm (Largeur x Longueur)
 195 g/m² / Denim 265 g/m²

Premier Workwear

PW138 | PR138 **Metro Utility Hip Apron**

100% coton (Denim: 70% coton / 30% polyester)
31 x 32 cm (Longueur x Largeur)
 320 g/m²

Premier Workwear

AQUA (CA. P. 344C)	BLACK (CA. P. BLACK C)	BLACK DENIM (CA. P. 532C)	BLUE DENIM (CA. P. 2166C)
BOTTLE GREEN (CA. P. 560C)	BROWN (CA. P. 476C)	BURGUNDY (CA. P. 216C)	CHARCOAL (CA. P. 7540C)
DARK GREY (CA. P. 431C)	EMERALD (CA. P. 341C)	FUCHSIA (CA. P. 219C)	GREY DENIM (CA. P. COOL GRAY 10C)
HOT PINK (CA. P. 214C)	INDIGO DENIM	KHAKI (CA. P. 7503C)	LIME (CA. P. 382C)
NATURAL (CA. P. 1205C)	NAVY (CA. P. 2766C)	OLIVE (CA. P. 378C)	ORANGE (CA. P. 1655C)
PALE GREY (SILVER) (CA. P. 428C)	PINK (CA. P. 1895C)	PURPLE (CA. P. 269C)	RED (CA. P. 200C)
ROYAL (CA. P. 286C)	SAGE (CA. P. 5497C)	SUNFLOWER (CA. P. 136C)	TURQUOISE (CA. P. 312C)
WHITE			

BLACK (CA. P. BLACK C)	BLACK DENIM (CA. P. 426C)	INDIGO DENIM (CA. P. 2380C)	KHAKI (CA. P. 7536C)
------------------------	---------------------------	-----------------------------	----------------------

Coton Canvas lourd | Denim avec 30% Polyester Twill | Poche avec rivet style jeans pour tablette | Poche zippée | Ceinture en tissu avec mousqueton | Ourlet arrondi

2 poches | Tablier court | Sangles de tissu 90 cm | Lavage industriel 85° | Lavable à 60°C | Twill | WRAP certifié |



X983 | CS3060 **Cocktail Apron**

80% polyester / 20% coton
60 x 30 cm (Largeur x Longueur)
 200 g/m²

Link Kitchen Wear

APPLE (CA. P. 360)	AUBERGINE (CA. P. 5115)	BLACK	BOTTLE GREEN (CA. P. 560)
BROWN (CA. P. 476)	BURGUNDY (CA. P. 216)	CHERRY (CA. P. 219)	DARK GREY (CA. P. 431)
EMERALD (CA. P. 341)	HOT PINK (CA. P. 241C)	KHAKI (CA. P. 7503)	LEMON (CA. P. 127)
LIGHT BLUE (CA. P. 2708)	LIME (CA. P. 382)	MIDBLUE (CA. P. 2718)	NAVY (CA. P. 2766)
OLIVE (CA. P. 378)	ORANGE (CA. P. 1655)	PALE GREY (SILVER) (CA. P. 428)	PINK (CA. P. 1895)
POSTMAN GREY (CA. P. 7545)	PURPLE (CA. P. 269)	RED (CA. P. 200)	ROYAL (CA. P. 286)
SAGE (CA. P. 5497)	STRAWBERRY RED (CA. P. 186)	SUNFLOWER (CA. P. 136C)	TURQUOISE (CA. P. 312)
WHITE			



CGW123 | 00123-01 **Bistro Apron Roma 50 x 78 cm**

65% polyester / 35% coton
50 x 78 cm (Longueur x Largeur)
 215 g/m²

CG Workwear

BLACK	BUGATTI	CARAMEL	CHERRY
CHOCOLATE	CURRY	DARK BLUE	ELEFANT
GRIFFIN	KHAKI	LAVA	LEAF
MAGENTA	NAVY	PUMPKIN	RAVEN
RED	REGENCY RED	SAND	SUNSHINE
TAUPE	TOFFEE	TURQUOISE	WHITE

Fabriqué en Allemagne | Points de tension renforcés sur les liens | Double teinture | Infroissable et facile d'entretien | Teinture réactive | Bandes à l'envers | Couture de sécurité | grand teint | Adaptées au lavage et au traitement industriel | Lavable jusqu'à 95 °C

Tissage en sergé | Prétrétrecci | Coloration réactive | Avec une grande poche avant de 15 x 60 cm, répartie uniformément en trois compartiments | Points de tension renforcés | Repassage facile | Ceinture en 1 pièce du même tissu que le tablier | Lavable à 60 °C sans impression |



CGW4127 | 04127-32 **Bistro Apron Bellante**

65% polyester / 35% coton
33 x 75 cm (Longueur x Largeur)
280 g/m²

CG Workwear

DENIM

Fabriqué en Allemagne | Tissu denim résistant | Coutures décoratives marron | Poche sur toute la largeur, divisée en 4 sections (18x20 cm) | Deux porte-stylos | Avec lien continu dans le même tissu que le tablier | Points de tension renforcés sur les liens



KARLOWSKY®

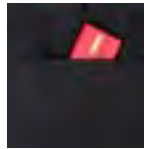

KY101 | BVS 3 **Waist Apron Basic With Pocket**

65% polyester / 35% coton
60 x 35 cm (Largeur x Longueur)
215 g/m²

Karlowsky

ANTHRACITE (CA. P. 7540C)	BLACK (CA. P. 419C)	BORDEAUX (CA. P. 209C)
NAVY (CA. P. 533C)	RED (CA. P. 186C)	WHITE

Tissu twill, 215 g/m² | Tablier fonctionnel avec ruban continu fait du même tissu que le tablier | Coutures avec bride d'arrêt sur la sangle pour une résistance accrue | Poche plaquée (60 x 20 cm) sur toute la largeur du tablier disposant de 3 compartiments pratiques (de chacun 20 x 22 cm) | Lavable jusqu'à 60 °C |



X991 | CS3060JNS **Jeans Cocktail Apron**

80% coton / 20% polyester
60 x 30 cm (Largeur x Longueur)
300 g/m²

Link Kitchen Wear

BLACK DENIM BLUE

Tissage en sergé | Prérétréci | Coloration réactive | Avec une grande poche avant de 15 x 60 cm, répartie uniformément en trois compartiments | Points de tension renforcés | Repassage facile | Ceinture en 1 pièce du même tissu que le tablier | Lavable à 60 °C sans impression

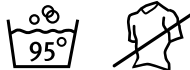

CGW127 | 00127-01 **Bistro Apron Roma Classic Bag Mini**

65% polyester / 35% coton
33 x 75 cm
215 g/m²

CG Workwear

BLACK

Fabriqué en Allemagne | Une poche sur toute la largeur | Poche divisée en quatre sections de taille égale | Poche d'une hauteur d'environ 15 cm | Points de tension renforcés sur les liens | Avec lien continu dans le même tissu que le tablier | Durable | Infroissable | Lavable à 95 °C

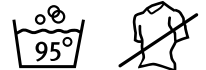

CGW1262 | 01262-01 **Bistro Apron Roma Bag 50 x 78 cm**

65% polyester / 35% coton
50 x 78 cm (Longueur x Largeur)
215 g/m²

CG Workwear

BLACK	BOTTLE GREEN	BUGATTI	CARAMEL
CHERRY	CHOCOLATE	COPPER	CURRY
DARK BLUE	ELEFANT	GRIFFIN	KHAKI
LAVA	LEAF	MAGENTA	NAVY
PUMPKIN	RAVEN	RED	REGENCY RED
SAND	SUNSHINE	TAUPE	TOFFEE
TURQUOISE	WHITE		

Fabriqué en Allemagne | Teinture indanthrène | Repassage facile | grand teint | Infroissable | Convient pour blanchisserie industrielle | Possibilité de finition | Tablier bistrot classique avec poche plaquée (20 x 39 cm) | Lavable jusqu'à 95 °C |

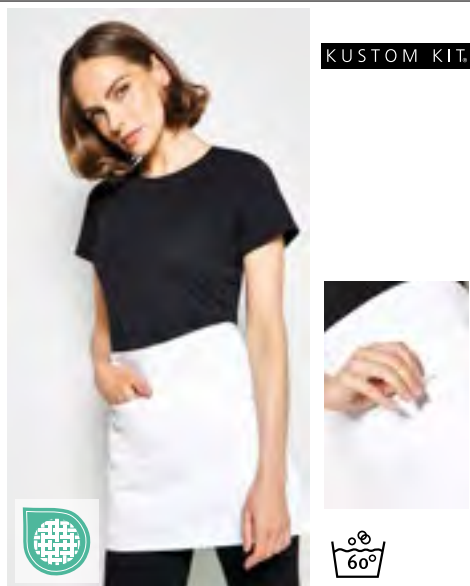

KUSTOM KIT.



K513 | KK513

**Short Superwash® 60°
Bar Apron Unisex**

100% coton

69 x 38 cm (Largeur x Longueur)

280 g/m²

Kustom Kit

PURPLE WHITE

Coton Twill | Double poche au centre devant | Une zippée et une ouverte | Liens à la taille de même tissu | Superwash 60°C |



KUSTOM KIT.



K520 | KK520

**Short Superwash® 60°
Bar Apron Unisex**

65% polyester / 35% coton

38 x 69 cm (Length x Width)

190 g/m²

Kustom Kit

DARK GREY NAVY WHITE

Tablier unisexe court | Coupe classique | Liens à la taille de même tissu | Une poche ouverte et une poche zippée | Étiquette tissée Bargear® | Longueur (sans la sangle) : 38 cm, largeur : 69 cm, longueur de lanière (de chaque côté) : 88 cm



KUSTOM KIT.



K514 | KK514

**Long Superwash® 60°
Bar Apron Unisex**

100% coton

89 x 79 cm (Largeur x Longueur)

280 g/m²

Kustom Kit

LIME NAVY ORANGE
PURPLE RASPBERRY RED
ROYAL TURQUOISE

Coton Twill | Liens à la taille de même tissu | Double poche au centre devant | Superwash 60°C |



EXNER®
Mode mit System

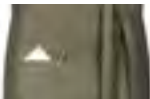

EX197 | 19706

**Waist Apron Canvas 80
x 45 cm**

65% polyester / 35% coton

80 x 45 cm (Largeur x Longueur)

330 g/m²

Exner

BLACK WASHED DARK GREEN WASHED MID BROWN WASHED
OLIVE WASHED ROYAL BLUE WASHED TOFFEE WASHED

Demi-tablier à bretelles continues | Poche attachée avec deux compartiments et rivets | Poche env. 40 x 18 cm (l x h) | étiquette Exner sur l'ourlet | Lavable jusqu'à 30 °C



EXNER®
Mode mit System



EX100 | 10020

Apron 80 x 45 cm

65% polyester / 35% coton

80 x 45 cm (Largeur x Longueur)

220 g/m²

Exner

BLACK BORDEAUX BOTTLE GREEN
GRAPHITE HOT PINK LEMON GREEN
NAVY PURPLE
ROYAL BLUE SAND RED
TOFFEE TURQUOISE SILVER GREY
YELLOW WHITE

Tablier avec lien continu en tissu | Couleur noire : convient au lavage industriel (75 °C) | Autres couleurs lavables jusqu'à 60 °C |



EXNER®
Mode mit System



EX101 | 10120

Apron 90 x 60 cm

65% polyester / 35% coton

90 x 60 cm (Largeur x Longueur)

220 g/m²

Exner

BLACK BORDEAUX BOTTLE GREEN
GRAPHITE HOT PINK LEMON GREEN
NAVY PURPLE
ROYAL BLUE SAND RED
TOFFEE TURQUOISE SILVER GREY
YELLOW WHITE

Tablier avec lien continu en tissu | Couleur noire : convient au lavage industriel (75 °C) | Autres couleurs lavables jusqu'à 60 °C |

GASTRONOMIE (TABLIERS DE BISTROT)



PREMIER



PW141 | PR141

Colours Mid Length Apron with Pocket

65% polyester / 35% coton (Denim: 70% polyester / 30% coton)

70 x 50 cm (Largeur x Longueur)

195 g/m² (Denim Farben: 265 g/m²)

Premier Workwear

BLACK (CA. P. BLACK C)	BLACK DENIM (CA. P. 426C)	DARK GREY (CA. P. 425C)
INDIGO (CA. P. 2380C)	NAVY (CA. P. 533C)	SAGE (CA. P. 5497C)

Tablier mi-long | Poche centrale mesurant 26 cm de large x 21 cm de long | Sangle tissu 90 cm | Polyester recyclé

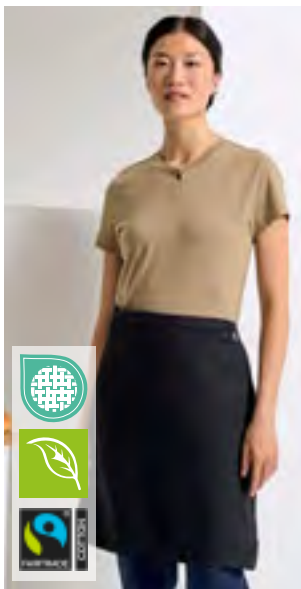

PREMIER



PW114 | PR114

Mid-Length Apron (Fairtrade Cotton)

100% coton

70 x 50 cm (Largeur x Longueur)

200 g/m²

Premier Workwear

BLACK (CA. P. BLACK C)

Coton certifié commerce équitable | Coton biologique certifié | sangle tissu | Largeur : 70 cm | Longueur à partir de la taille 50 cm | Lavable à 40°



PREMIER



PW135 | PR135

Division Waxed Look Denim Waist Apron

100% coton

70 x 50 cm (Largeur x Longueur)

350 g/m²

Premier Workwear

BLACK (CA. P. BLACK C/TAN DENIM (CA. P. 146C)	BLACK DENIM (CA. P. 433C)
INDIGO (CA. P. 2380C/BROWN DENIM (CA. P. 4705C)	INDIGO DENIM (CA. P. 2767C)

100 % coton avec revêtement « aspect cire » en acrylique | Effet 'washed' look | Poche surdimensionnée en jean avec coutures et rivets | sangles à la taille de couleur contrasté dans des œillets en métal | Caractéristiques en tissu, notamment poche plaquée et support en tissu | Longueur : 50 cm, largeur : 70 cm



BEST SELLER

PREMIER



PW151 | PR151

Colours Collection Mid Length Apron

65% polyester / 35% coton

70 x 50 cm (Largeur x Longueur)

195 g/m²

Premier Workwear

APPLE (CA. P. 360C)	AQUA (CA. P. 344C)	AUBERGINE (CA. P. 5115C)	BLACK (CA. P. BLACK C)
BOTTLE GREEN (CA. P. 560C)	BROWN (CA. P. 476C)	BURGUNDY (CA. P. 216C)	CHESTNUT (CA. P. 7525C)
DARK GREY (CA. P. 431C)	EMERALD (CA. P. 341C)	FUCHSIA (CA. P. 219C)	HOT PINK (CA. P. 214C)
KHAKI (CA. P. 7503C)	LIME (CA. P. 382C)	MARINE BLUE (CA. P. 281C)	MOCCHA (CA. P. 7505C)
NATURAL (CA. P. 1205C)	NAVY (CA. P. 2766C)	OASIS GREEN (CA. P. 371C)	OLIVE (CA. P. 378C)
ORANGE (CA. P. 1655C)	PINK (CA. P. 1895C)	PURPLE (CA. P. 269C)	RED (CA. P. 200C)
RICH VIOLET (CA. P. 2587C)	ROYAL (CA. P. 286C)	SAGE (CA. P. 5497C)	SAPPHIRE (CA. P. 300C)
SILVER (CA. P. 428C)	STEEL (CA. P. 7545C)	STRAWBERRY RED (CA. P. 186C)	SUNFLOWER (CA. P. 136C)
TEAL (CA. P. 3155C)	TERRACOTTA (CA. P. 159C)	TURQUOISE (CA. P. 312C)	WHITE

Mi-longueur (ou demi-tablier) disponible en 40 couleurs | Sangles de tissu de 90cm | Lavage à 60 °C | Coton Twill | WRAP certifié



X984 | PS5070

Pizza Apron

80% polyester / 20% coton (Olive: 100% polyester)

70 x 50 cm (Largeur x Longueur)

200 g/m²

LINK
KITCHEN WEAR



EASY CARE

Link Kitchen Wear

APPLE (CA. P. 360)	AUBERGINE (CA. P. 5115)	BLACK	BOTTLE GREEN (CA. P. 560)
BROWN (CA. P. 476)	BURGUNDY (CA. P. 216)	CHERRY (CA. P. 219)	DARK GREY (CA. P. 431)
EMERALD (CA. P. 341)	HOT PINK (CA. P. 214C)	KHAKI (CA. P. 7503)	LEMON (CA. P. 127)
LIGHT BLUE (CA. P. 2708)	LIME (CA. P. 382)	MIDBLUE (CA. P. 2718)	NAVY (CA. P. 2766)
OLIVE (CA. P. 378)	ORANGE (CA. P. 1655)	PALE GREY (SILVER) (CA. P. 428)	PINK (CA. P. 1895)
POSTMAN GREY (CA. P. 7545)	PURPLE (CA. P. 269)	RED (CA. P. 200)	ROYAL (CA. P. 286)
SAGE (CA. P. 5497)	STRAWBERRY RED (CA. P. 186)	SUNFLOWER (CA. P. 136C)	TURQUOISE (CA. P. 312)
WHITE			

Tissage en sergé | Prérétréci | Coloration réactive | Points de tension renforcés | Repassage facile | Ceinture en 1 pièce du même tissu que le tablier | Lavable à 60 °C sans impression



PREMIER®

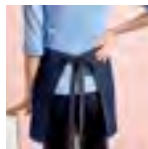

PW125 | PR125

Jeans Stitch Denim Waist Apron

70% coton / 30% polyester

79 x 39,5 cm (Largeur x Longueur)

265 g/m²

Premier Workwear

BLACK DENIM (CA. P. 433C) | INDIGO DENIM (CA. P. 2767C)

Tablier Denim | Coutures contrastées | Rivet en cuivre | Poche à 4 compartiments | Sangles tissu 106 cm



PREMIER®



PW128 | PR128

Domain Contrast Denim Waist Apron

70% coton / 30% polyester

70 x 50 cm (Largeur x Longueur)

265 g/m²

Premier Workwear

BLACK DENIM (CA. P. 433C) | INDIGO DENIM (CA. P. 2767C)

Tablier mi-longueur Longueur: 50 cm, largeur : 70 cm | Poche centrale de 36 cm avec bord contrastant et compartiment pour stylo | Cèllets en métal avec liens contrastants 100 cm | Longueur : 50 cm largeur : 70 cm | Accord de style avec le tablier à bavette 'Domaine' PR126



KARLOWSKY®



KY055 | VS 12

Waist Apron Green-Generation

65% polyester / 35% coton

110 x 65 cm (Largeur x Longueur)

215 g/m²

Karlowsky

AUBERGINE (CA. P. 5185C) | BLACK (CA. P. 419C) | CINNAMON (CA. P. 2321C)
MOSS GREEN (CA. P. 7764C) | PEBBLE (CA. P. 4268C) | STEEL BLUE (CA. P. 2380C)

Tissu twill, 215 g/m² | Grand teint, facile à entretenir, durable | Demi-tablier moderne et confortable associant parfaitement style et durabilité | Matière polyester fabriquée à partir de plastique recyclé | Liens à la taille au style urbain en cuir véritable et liens contrastés | Bretelles contrastées d'aspect naturel | Toutes les ceintures peuvent être facilement retirées ou fixées à l'aide de boutons-pression | Deux poches plaquées (18 x 20 cm) sur les côtés | Fente pour une plus grande liberté de mouvement

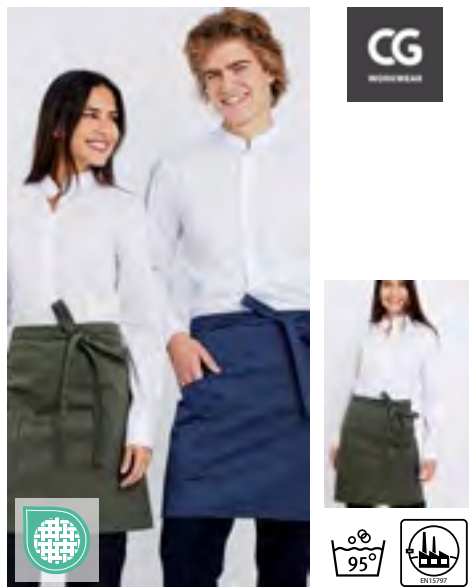

CGW1272 | 01272-36

Bistro Apron Vemazza

65% polyester / 35% coton

50 x 78 cm (Longueur x Largeur)

215 g/m²

CG Workwear

BLUE MELANGE | GREEN MELANGE | GREY MELANGE

Mélange élégant | Double poche plaquée | Avec lien continu dans le même tissu que le tablier | Lavable à 95 °C, adapté au lavage industriel



CGW1271 | 01271-36

Bistro Apron Macerata

65% polyester / 35% coton

80 x 100 cm (Longueur x Largeur)

215 g/m²

CG Workwear

BLUE MELANGE | GREEN MELANGE | GREY MELANGE

Mélange élégant | Double poche plaquée | Avec lien continu dans le même tissu que le tablier | Lavable à 95 °C, adapté au lavage industriel



CGW0122 | 00122-44

Bistro Apron Roma 80 GreeNature

65% polyester / 35% coton

80 x 100 cm (Longueur x Largeur)

215 g/m²

CG Workwear

BLACK | CHERRY | COOL GREY
GRIFFIN | NAVY | RAVEN

Polyester fabriqué à partir de bouteilles en PET recyclées/coton biologique | Fabriqué en Allemagne | Double teinture | Teinture réactive | Bandes à l'envers | grand teint | Points de tension renforcés sur les liens | Couture de sécurité | Infroissable et facile d'entretien | Adaptées au lavage et au traitement industriel | Lavable jusqu'à 95°C

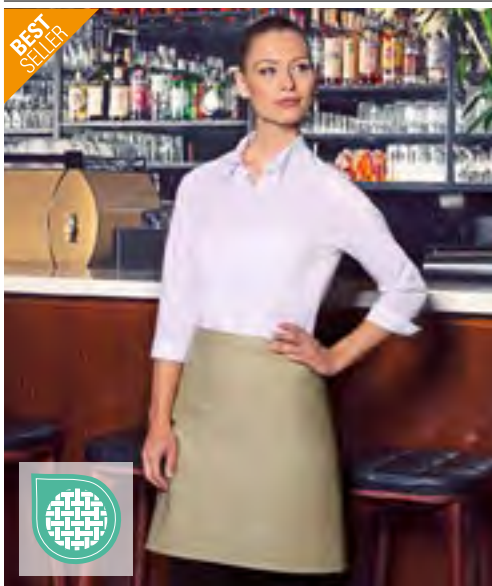

KARLOWSKY®



KARLOWSKY®



KY047 | BVS2 Basic Waist Apron

65% polyester / 35% coton
70 x 55 cm (Largeur x Longueur)
215 g/m²

Karlowsky

ANTHRACITE (CA. P. 7540C)	AUBERGINE (CA. P. 5185C)	BASALT GREY (CA. P. 4276C)	BLACK (CA. P. 419C)
BLUE (CA. P. 7686C)	BORDEAUX (CA. P. 209C)	CAMEL (CA. P. 7504C)	FOREST GREEN (CA. P. 554C)
LIGHT BROWN (CA. P. 438C)	LIME (CA. P. 4212C)	MOSS GREEN (CA. P. 7764C)	MUSTARD (CA. P. 146C)
NAVY (CA. P. 533C)	PINE GREEN (CA. P. 4189C)	RASPBERRY (CA. P. 4059C)	RED (CA. P. 186C)
ROSE (CA. P. 4065C)	SAND (CA. P. 7529C)	SUN YELLOW (CA. P. 127C)	TURQUOISE (CA. P. 639C)
WHITE			

Tissu twill, 215 g/m² | Tablier avec rubans continus du même tissu avec coutures renforcées | Lavable jusqu'à 60 °C

KY057 | VS 13 Waist Apron New-Nature

65% polyester / 35% coton
90 x 55 cm (Largeur x Longueur)
215 g/m²

Karlowsky

AUBERGINE (CA. P. 5185C)	BLACK (CA. P. 419C)	CINNAMON (CA. P. 2321C)	MOSS GREEN (CA. P. 7764C)
PEBBLE (CA. P. 4268C)	STEEL BLUE (CA. P. 2380C)		

Tissu twill, 215 g/m² | Grand teint, facile à entretenir, durable | Demi-tablier moderne et durable dans un style urbain naturel | Le produit contient 65 % de polyester recyclé et a été réalisé de manière écologique et socialement responsable. | Avec des ouvertures latérales innovantes pour un accès facile à vos propres poches de pantalon | Liens à la taille en cordon de couleur contrastée pour un style naturel et un maintien parfait | Deux boucles sur la partie supérieure de la taille pour un maintien supplémentaire lorsque les liens sont noués | Les coutures contrastées sur les boucles et les poches viennent compléter le style naturel | Certification Green Button, www.g-k.eu/karlowsky



KARLOWSKY®



KY114 | VS 11 Waist Apron Urban Casual-Style

100% coton
70 x 50 cm (Largeur x Longueur)
273 g/m²

Karlowsky

BEIGE (CA. P. 7529 C)	BLACK (CA. P. 419C)	CHOCOLATE (CA. P. 440 C)
KHAKI (CA. P. 7497 C)	STONE GREY (CA. P. 2332 C)	

Tissu twill, 273 g/m² | grand teint | Tablier de taille en look twill avec lanières en même tissu | Rivets bronzés et surpiqûres contrastantes | Boucle en tissu pratique sur le côté droit pour attacher un étui caisier ou un torchon | Poche latérale gauche plaquée (19 x 21 cm) | Lavable jusqu'à 60 °C



X976 | BS5090PES Baker's Apron Sublimation

100% polyester
90 x 50 cm (Largeur x Longueur)
240 g/m²

Link Kitchen Wear

WHITE

Tissage en sergé | Renforcement aux points principaux | Repassage facile | Ceinture en 1 pièce du même tissu que le tablier | Lavable à 95 °C sans impression

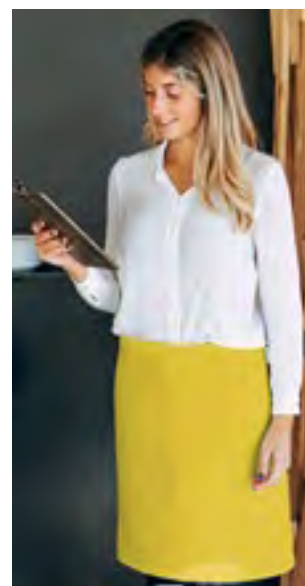

X997 | BS5090EU Baker's Apron - EU Production

65% polyester / 35% coton
90 x 50 cm (Largeur x Longueur)
240 g/m²

Link Kitchen Wear

BLACK	BORDEAUX	BOTTLE GREEN
DARK GREY (CA. P. 431)	NAVY	ORANGE (CA. P. 1655)
RED	ROYAL	SAND
WHITE	YELLOW	

Tissage en sergé | Prérétréci | Coloration réactive | Points de tension renforcés | Repassage facile | Ceinture en 1 pièce du même tissu que le tablier | Lavable à 60 °C sans impression | Production EU



X985 | TS8090 **Terras Apron**

80% polyester / 20% coton
90 x 80 cm (Largeur x Longueur)
200 g/m²

Link Kitchen Wear

APPLE (CA. P. 360)	AUBERGINE (CA. P. 5115)	BLACK	BOTTLE GREEN (CA. P. 560)
BROWN (CA. P. 476)	BURGUNDY (CA. P. 216)	CHERRY (CA. P. 219)	DARK GREY (CA. P. 431)
EMERALD (CA. P. 341)	HOT PINK (CA. P. 241C)	KHAKI (CA. P. 7503)	LEMON (CA. P. 127)
LIGHT BLUE (CA. P. 2708)	LIME (CA. P. 382)	MIDBLUE (CA. P. 2718)	NAVY (CA. P. 2766)
OLIVE (CA. P. 378)	ORANGE (CA. P. 1655)	PALE GREY (SILVER) (CA. P. 428)	PINK (CA. P. 1895)
POSTMAN GREY (CA. P. 7545)	PURPLE (CA. P. 269)	RED (CA. P. 200)	ROYAL (CA. P. 286)
SAGE (CA. P. 5497)	STRAWBERRY RED (CA. P. 186)	SUNFLOWER (CA. P. 136C)	TURQUOISE (CA. P. 312)
WHITE			

Tissage en sergé | Prérétréci | Coloration réactive | Poche avant (25 x 20 cm) disposant de 2 compartiments pratiques | Points de tension renforcés | Repassage facile | Ceinture en 1 pièce du même tissu que le tablier | Lavable à 60 °C sans impression



X996 | KS70100EU **Cook's Apron - EU Production**

65% polyester / 35% coton
100 x 70 cm (Largeur x Longueur)
240 g/m²



Link Kitchen Wear

BLACK	BORDEAUX	BOTTLE GREEN	DARK GREY (CA. P. 431)
NAVY	ORANGE (CA. P. 1655)	RED	ROYAL
SAND	WHITE	YELLOW	

Tissage en sergé | Prérétréci | Coloration réactive | Points de tension renforcés | Repassage facile | Ceinture en 1 pièce du même tissu que le tablier | Lavable à 60 °C sans impression | Production EU



X964 | BS5090 **Baker's Apron**

65% polyester / 35% coton (Natural: 100% coton)
90 x 50 cm (Largeur x Longueur)
240 g/m²

Link Kitchen Wear

BLACK	BORDEAUX	BOTTLE GREEN	BROWN
DARK GREY (CA. P. 431)	KHAKI	MOUSE GREY	NATURAL (CA. P. 7499)
NAVY	ORANGE	PURPLE	RED
ROYAL	TERRACOTTA (CA. P. 4840)	WHITE	YELLOW

Tissage en sergé | Prérétréci | Coloration réactive | Points de tension renforcés | Repassage facile | Ceinture en 1 pièce du même tissu que le tablier | Lavable à 60 °C sans impression



X964T | BS5090 Z **Baker's Apron With Pocket**

65% polyester / 35% coton (Natural: 100% coton)
90 x 50 cm (Largeur x Longueur)
240 g/m²



Link Kitchen Wear

BLACK	BORDEAUX	BOTTLE GREEN	BROWN
DARK GREY (CA. P. 431)	MOUSE GREY	NATURAL (CA. P. 7499)	NAVY
ORANGE	RED	ROYAL	SAND
TERRACOTTA (CA. P. 4840)	WHITE	YELLOW	

Tissage en sergé | Prérétréci | Coloration réactive | Fente confortable | Poche avant de 19 x 35 cm, répartie uniformément au niveau de la taille | Points de tension renforcés | Repassage facile | Ceinture en 1 pièce du même tissu que le tablier | Lavable à 60 °C sans impression

GASTRONOMIE (TABLIERS DE BISTROT)



CGW111 | 00111-01 **Slit Apron Milano 80 x 100 cm**

65% polyester / 35% coton
80 x 100 cm (Longueur x Largeur)
215 g/m²

CG Workwear

BLACK	BOTTLE GREEN	BUGATTI	CARAMEL
CHERRY	CHOCOLATE	COPPER	CURRY
DARK BLUE	ELEFANT	GRIFFIN	KHAKI
LAVA	LEAF	MAGENTA	NAVY
PUMPKIN	RAVEN	RED	REGENCY RED
SAND	SUNSHINE	TAUPE	TOFFEE
TURQUOISE	WHITE		

Fabriqué en Allemagne | Longue fente de marche et cravate continue | Teinture réactive | Bandes à l'envers | grand teint | Infroissable et facile d'entretien | Double teinture | Adaptées au lavage et au traitement industriel | Lavable jusqu'à 95 °C | Pochette de serveur Napoli (CGW160) non incluse



CGW110 | 00110-01 **Slit Apron Milano 100 x 100 cm**

65% polyester / 35% coton
100 x 100 cm
215 g/m²

CG Workwear

BLACK	BOTTLE GREEN	BUGATTI	CARAMEL
CHERRY	CHOCOLATE	COPPER	CURRY
DARK BLUE	ELEFANT	GRIFFIN	KHAKI
LAVA	LEAF	MAGENTA	NAVY
PUMPKIN	RAVEN	RED	REGENCY RED
SAND	SUNSHINE	TAUPE	TOFFEE
TURQUOISE	WHITE		

Fabriqué en Allemagne | Longue fente de marche et cravate continue | Teinture réactive | Bandes à l'envers | grand teint | Infroissable et facile d'entretien | Double teinture | Adaptées au lavage et au traitement industriel | Lavable jusqu'à 95 °C | Pochette de serveur Napoli (CGW160) non incluse



CGW122 | 00122-01 **Bistro Apron Roma 80**

65% polyester / 35% coton
80 x 100 cm (Longueur x Largeur)
215 g/m²

CG Workwear

BLACK	BOTTLE GREEN	BUGATTI	CARAMEL
CHERRY	CHOCOLATE	COPPER	CURRY
DARK BLUE	ELEFANT	GRIFFIN	KHAKI
LAVA	LEAF	MAGENTA	NAVY
PUMPKIN	RAVEN	RED	REGENCY RED
SAND	SUNSHINE	TAUPE	TOFFEE
TURQUOISE	WHITE		

Fabriqué en Allemagne | Double teinture | Teinture réactive | Bandes à l'envers | grand teint | Points de tension renforcés sur les liens | Couture de sécurité | Infroissable et facile d'entretien | Adaptées au lavage et au traitement industriel | Lavable jusqu'à 95 °C | Pochette de serveur Napoli (CGW160) non incluse

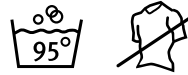
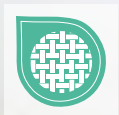

CGW1260 | 01260-01 **Bistro Apron Roma Bag 100 x 100 cm**

65% polyester / 35% coton
100 x 100 cm
215 g/m²

CG Workwear

BLACK	BOTTLE GREEN	BUGATTI	CARAMEL
CHERRY	CHOCOLATE	COPPER	CURRY
DARK BLUE	ELEFANT	GRIFFIN	KHAKI
LAVA	LEAF	MAGENTA	NAVY
PUMPKIN	RAVEN	RED	REGENCY RED
SAND	SUNSHINE	TAUPE	TOFFEE
TURQUOISE	WHITE		

Fabriqué en Allemagne | Teinture indanthrène | Repassage facile | grand teint | Infroissable | Convient pour blanchisserie industrielle | Possibilité de finition | Tablier bistrot classique avec poche plaquée (20 x 39 cm) | Lavable jusqu'à 95 °C



EXNER
Mode mit System



EX102 | 10220 **Apron 100 x 80 cm**

65% polyester / 35% coton
100 x 80 cm (Largeur x Longueur)
220 g/m²

Exner

BLACK	BORDEAUX	BOTTLE GREEN	GRAPHITE
HOT PINK	LEMON GREEN	NAVY	PURPLE
RED	ROYAL BLUE	SAND	SILVER GREY
TOFFEE	TURQUOISE	WHITE	YELLOW

Tablier avec lien continu en tissu | Couleur noire : convient au lavage industriel (75 °C) | Autres couleurs lavables jusqu'à 60 °C |



EXNER
Mode mit System

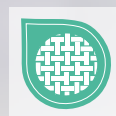

EX103 | 10320 **Apron 100 x 100 cm**

65% polyester / 35% coton
100 x 100 cm
220 g/m²

Exner

BLACK	BORDEAUX	BOTTLE GREEN	GRAPHITE
HOT PINK	LEMON GREEN	NAVY	PURPLE
RED	ROYAL BLUE	SAND	SILVER GREY
TOFFEE	TURQUOISE	WHITE	YELLOW

Tablier avec lien continu en tissu | Couleur noire : convient au lavage industriel (75 °C) | Autres couleurs lavables jusqu'à 60 °C |



EXNER
Mode mit System



EX1034 | 10349 **Waist Apron 100 x 100 cm**

100% polyester
100 x 100 cm
220 g/m²

Exner

BLACK	WHITE
-------	-------

Avec bretelles en tissu sur toute la longueur | 100 x 100 cm



EXNER
Mode mit System



EX1024 | 10249 **Waist Apron 100 x 80 cm**

100% polyester
100 x 80 cm (Largeur x Longueur)
220 g/m²

Exner

BLACK	WHITE
-------	-------

Avec bretelles en tissu sur toute la longueur | 100 x 80 cm



EXNER
Mode mit System

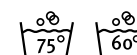

EX117 | 117 **Apron XXL 130 x 100 cm**

65% polyester / 35% coton (Black PinStripe, White: 100% coton)
130 x 100 cm (Largeur x Longueur)
220 g/m²

Exner

BLACK	BLACK PINSTRIPE	ROYAL BLUE
SILVER GREY	WHITE	

Tablier avec lien continu en tissu | Extra large, fermé tout autour | Couleur noire : convient au lavage industriel (75 °C) | Autres couleurs lavables jusqu'à 60 °C |

GASTRONOMIE (TABLIERS DE BISTROT)



KARLOWSKY®



KY161 | BBSS 4 **XXL-Bistro Apron Basic with Pocket**

65% Coton / 35% Polyester
120 x 70 cm (Largeur x Longueur)
215 g/m²

Karlowsky

ANTHRACITE (CA. P. 7540C)	BASALT GREY (CA. P. 4276C)	BLACK (CA. P. 419C)
BORDEAUX (CA. P. 209C)	FOREST GREEN (CA. P. 554C)	LIGHT BROWN (CA. P. 438C)
MOSS GREEN (CA. P. 7764C)	NAVY (CA. P. 533C)	RED (CA. P. 186C)
SAND (CA. P. 7529C)	WHITE	

Tissu sergé | Tablier de bistrot extra-large avec attaches en tissu | Durabilité accrue grâce aux coutures renforcées des attaches du tablier | Pochette avec 2 compartiments (44 x 20 cm)



KARLOWSKY®



KY005 | BSS 3 **Bistro Apron Ibiza**

65% polyester / 35% coton
110 x 90 cm (Largeur x Longueur)
215 g/m²

Karlowsky

ANTHRACITE (CA. P. 7540C)	BLACK (CA. P. 419C)	BORDEAUX (CA. P. 209C)
LIGHT BROWN (CA. P. 438C)	NAVY (CA. P. 533C)	RED (CA. P. 186C)
SAND (CA. P. 7529C)	WHITE	

Tissu twill, 215 g/m² | Hautement raffiné, prélavé, grand teint, entretien facile | Tablier bistrot avec rubans de tissu continus avec points de tension renforcés | Convient au blanchissage industriel | Lavable jusqu'à 95°C |



KARLOWSKY®



KY112 | BBSS 3 **Bistro Apron Basic With Pocket**

65% polyester / 35% coton
70 x 70 cm (Largeur x Longueur)
215 g/m²

Karlowsky

ANTHRACITE (CA. P. 7540C)	BLACK (CA. P. 419C)	BORDEAUX (CA. P. 209C)
NAVY (CA. P. 533C)	RED (CA. P. 186C)	WHITE

Tissu twill, 215 g/m² | Tablier de bistrot classique et fonctionnel avec une lanière continue du même tissu que le tablier | Bride d'arrêt sur les lanières du tablier pour une plus grande résistance | Poche plaquée (40 x 20 cm) disposant de 2 compartiments pratiques | Lavable jusqu'à 60 °C



KARLOWSKY®



KY011 | BBSS1 **Bistro Apron Basic**

65% polyester / 35% coton
100 x 75 cm (Largeur x Longueur)
215 g/m²

Karlowsky

ANTHRACITE (CA. P. 7540C)	AUBERGINE (CA. P. 5185C)	BASALT GREY (CA. P. 4276C)	BLACK (CA. P. 419C)
BLUE (CA. P. 7686C)	BORDEAUX (CA. P. 209C)	CAMEL (CA. P. 7504C)	FOREST GREEN (CA. P. 554C)
LIGHT BROWN (CA. P. 438C)	LIME (CA. P. 4212C)	MOSS GREEN (CA. P. 7764C)	MUSTARD (CA. P. 146C)
NAVY (CA. P. 533C)	PINE GREEN (CA. P. 4189C)	RASPBERRY (CA. P. 4059C)	RED (CA. P. 186C)
ROSE (CA. P. 4065C)	SAND (CA. P. 7529C)	SUN YELLOW (CA. P. 127C)	TURQUOISE (CA. P. 633C)
WHITE			

Tissu twill, 215 g/m² | Tablier bistrot avec rubans de tissu continus avec points de tension renforcés | Lavable jusqu'à 60 °C



PREMIER®



PW158 | PR158 **Colours Collection Bar Apron**

65% polyester / 35% coton
90 x 80 cm (Largeur x Longueur)
195 g/m²

Premier Workwear

AQUA (CA. P. 344C)	BLACK (CA. P. BLACK C)	BOTTLE GREEN (CA. P. 560C)	BROWN (CA. P. 476C)
BURGUNDY (CA. P. 216C)	DARK GREY (CA. P. 431C)	EMERALD (CA. P. 341C)	FUCHSIA (CA. P. 219C)
HOT PINK (CA. P. 214C)	KHAKI (CA. P. 7503C)	LIME (CA. P. 382C)	NATURAL (CA. P. 1205C)
NAVY (CA. P. 2766C)	OLIVE (CA. P. 7763C)	ORANGE (CA. P. 1655C)	PALE GREY (SILVER) (CA. P. 428C)
PINK (CA. P. 1895C)	PURPLE (CA. P. 269C)	RED (CA. P. 200C)	ROYAL (CA. P. 286C)
SAGE (CA. P. 5497C)	SUNFLOWER (CA. P. 136C)	TURQUOISE (CA. P. 312C)	WHITE

Repassage facile | 1 poche en combinaison avec porte-stylo | Sangles de tissu 90 cm | Lavage industriel 85° | Lavable à 60°C | Twill | Poche latérale : 26 X 21 cm (largeur x hauteur) | WRAP certifié



NEW
COLOUR

X995 | FS100100EU

**Bistro Apron - EU
Production**

65% polyester / 35% coton
100 x 100 cm
240 g/m²

Link Kitchen Wear

BLACK	BORDEAUX	BOTTLE GREEN
DARK GREY (CA. P. 431)	NAVY	ORANGE (CA. P. 1655)
RED	ROYAL	SAND
WHITE	YELLOW	

Tissage en sergé | Prérétréci | Coloration réactive | Points de tension renforcés | Repassage facile | Ceinture en 1 pièce du même tissu que le tablier | Lavable à 60 °C sans impression | Production EU



EASY CARE

X989 | KS70100JNS

Jeans Cook's Apron

80% coton / 20% polyester
100 x 70 cm (Largeur x Longueur)
300 g/m²

Link Kitchen Wear

BLACK DENIM BLUE

Tissage en sergé | Prérétréci | Coloration réactive | Points de tension renforcés | Repassage facile | Ceinture en 1 pièce du même tissu que le tablier | Lavable à 60 °C sans impression



EASY CARE

X992 | FS100100SPJNS

**Jeans Bistro Apron
With Split**

80% coton / 20% polyester
100 x 100 cm
300 g/m²

Link Kitchen Wear

BLACK DENIM BLUE

Tissage en sergé | Prérétréci | Coloration réactive | Fente confortable | Poche avant de 19 x 35 cm, répartie uniformément au niveau de la taille | Points de tension renforcés | Repassage facile | Ceinture en 1 pièce du même tissu que le tablier | Lavable à 60 °C sans impression



EXNER
Mode mit System



EX1014 | 1014910/1014920

Waist Apron 90 x 60 cm

100% polyester
90 x 60 cm (Largeur x Longueur)
220 g/m²

Exner

BLACK WHITE

Avec bretelles en tissu sur toute la longueur | 90 x 60 cm



EXNER
Mode mit System



EX1004 | 10049

Waist Apron 80 x 45 cm

100% polyester
80 x 45 cm (Largeur x Longueur)
220 g/m²

Exner

BLACK WHITE

Avec bretelles en tissu sur toute la longueur | 80 x 45 cm

GASTRONOMIE (TABLIERS DE BISTROT)



X1000 | KS70120 **Cook's Apron XL**
65% polyester / 35% coton (Natural: 100% coton)
70 x 120 cm (Longueur x Largeur)
240 g/m² Link Kitchen Wear

BLACK	BOTTLE GREEN (CA. P. 560)	BROWN (CA. P. 476)
BURGUNDY (CA. P. 216)	DARK GREY (CA. P. 431)	MOUSE GREY
NATURAL (CA. P. 7499)	NAVY (CA. P. 2766)	ORANGE (CA. P. 1655)
RED (CA. P. 200)	ROYAL (CA. P. 286)	SAND
TERRACOTTA (CA. P. 4840)	WHITE	YELLOW

Tissage en sergé | Prérétréci | Coloration réactive | Points de tension renforcés | Repassage facile | Ceinture en 1 pièce du même tissu que le tablier | Lavable à 60 °C sans impression



X1000T | KS70120Z **Cook's Apron With Pocket**
65% polyester / 35% coton
70 x 120 cm (Longueur x Largeur)
240 g/m² Link Kitchen Wear

BLACK	BORDEAUX	NAVY
ORANGE	RED	SAND
WHITE	YELLOW	

Tissage en sergé | Prérétréci | Coloration réactive | Points de tension renforcés | Repassage facile | Ceinture en 1 pièce du même tissu que le tablier | Lavable à 60 °C sans impression



X961 | FS100120 **Bistro Apron XL**
65% polyester / 35% coton (Natural: 100% coton)
120 x 100 cm (Largeur x Longueur)
240 g/m² Link Kitchen Wear

BLACK	BORDEAUX	BOTTLE GREEN
BROWN	KHAKI	MOUSE GREY
NATURAL (CA. P. 7499)	NAVY	ORANGE
RED	ROYAL	WHITE
YELLOW		

Tablier classique comme X968 mais largeur 120 cm, sanforisé | Tissage en sergé | Prérétréci | Coloration réactive | Points de tension renforcés | Repassage facile | Lavable à 60 °C sans impression

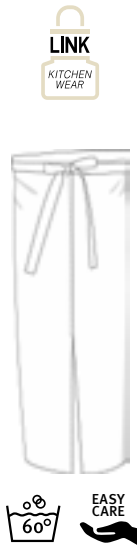

X962 | FS100100SP **Bistro Apron With Split**
65% polyester / 35% coton (Natural: 100% coton)
100 x 100 cm
240 g/m² Link Kitchen Wear

BLACK	BORDEAUX	BOTTLE GREEN
BROWN	DARK GREY (CA. P. 431)	KHAKI
MOUSE GREY	NATURAL (CA. P. 7499)	NAVY
ORANGE	PURPLE	RED
ROYAL	TERRACOTTA (CA. P. 4840)	WHITE
YELLOW		

Tissage en sergé | Renforcement aux points principaux | Coloration réactive et sanforisé | Repassage facile | Prérétréci | grand teint | Fente confortable | Ceinture en 1 pièce du même tissu que le tablier | Sans impression lavable à 60 °C



X962T | FS100100SP Z **Bistro Apron With Split And Front Pocket**
65% polyester / 35% coton (Natural: 100% coton)
100 x 100 cm
240 g/m² Link Kitchen Wear

BLACK	BORDEAUX	BOTTLE GREEN
BROWN	DARK GREY (CA. P. 431)	KHAKI
MOUSE GREY	NATURAL (CA. P. 7499)	NAVY
ORANGE	RED	ROYAL
TERRACOTTA (CA. P. 4840)	WHITE	YELLOW

Tissage en sergé | Renforcement aux points principaux | Coloration réactive | Repassage facile | Prérétréci | grand teint | Fente confortable | Poche avant de 19 x 35 cm, répartie uniformément au niveau de la taille | Ceinture en 1 pièce du même tissu que le tablier | Sans impression lavable à 60 °C



X961T | FS100120 Z **Bistro Apron XL With Front Pocket**
65% polyester / 35% coton (Natural: 100% coton)
120 x 100 cm (Largeur x Longueur)
240 g/m² Link Kitchen Wear

BLACK	BORDEAUX	BOTTLE GREEN
BROWN	KHAKI	MOUSE GREY
NATURAL (CA. P. 7499)	NAVY	ORANGE
RED	ROYAL	TERRACOTTA (CA. P. 4840)
WHITE	YELLOW	

Tablier classique comme X968T mais largeur 120 cm, sanforisé | Tissage en sergé | Prérétréci | Coloration réactive | Poche avant de 19 x 35 cm, répartie uniformément au niveau de la taille | Points de tension renforcés | Repassage facile | Lavable à 60 °C sans impression



X968 | FS100100 **Bistro Apron**
65% polyester / 35% coton (Natural: 100% coton)
100 x 100 cm
240 g/m² Link Kitchen Wear

BLACK	BORDEAUX	BOTTLE GREEN
BROWN	DARK GREY (CA. P. 431)	KHAKI
MOUSE GREY	NATURAL (CA. P. 7499)	NAVY
ORANGE	PURPLE	RED
ROYAL	WHITE	YELLOW

Tissage en sergé | Prérétréci | Coloration réactive | Points de tension renforcés | Repassage facile | Ceinture en 1 pièce du même tissu que le tablier | Lavable à 60 °C sans impression



X968T | FS100100 Z **Bistro Apron With Front Pocket**
65% polyester / 35% coton (Natural: 100% coton)
100 x 100 cm
240 g/m² Link Kitchen Wear

BLACK	BORDEAUX	BOTTLE GREEN
BROWN	DARK GREY (CA. P. 431)	KHAKI
MOUSE GREY	NATURAL (CA. P. 7499)	NAVY
ORANGE	RED	ROYAL
TERRACOTTA (CA. P. 4840)	WHITE	YELLOW

Tissage en sergé | Prérétréci | Coloration réactive | Poche avant de 19 x 35 cm, répartie uniformément au niveau de la taille | Points de tension renforcés | Repassage facile | Ceinture en 1 pièce du même tissu que le tablier | Lavable à 60 °C sans impression



X973 | FS100100PES **Bistro Apron Sublimation**
100% polyester
100 x 100 cm
240 g/m² Link Kitchen Wear

WHITE

Tissage en sergé | Renforcement aux points principaux | Repassage facile | Lavable à 95 °C sans impression |



X970 | KS70100 **Cook's Apron**
65% polyester / 35% coton (Natural: 100% coton)
100 x 70 cm (Largeur x Longueur)
240 g/m² Link Kitchen Wear

BLACK	BORDEAUX	BOTTLE GREEN
BROWN	DARK GREY (CA. P. 431)	MOUSE GREY
NATURAL (CA. P. 7499)	NAVY	ORANGE
RED	ROYAL	SAND
WHITE	YELLOW	

Tissage en sergé | Prérétréci | Coloration réactive | Points de tension renforcés | Repassage facile | Ceinture en 1 pièce du même tissu que le tablier | Lavable à 60 °C sans impression



X970T | KS70100Z **Cook's Apron With Pocket**
65% polyester / 35% coton (Natural: 100% coton)
100 x 70 cm (Largeur x Longueur)
240 g/m² Link Kitchen Wear

BLACK	BORDEAUX	BOTTLE GREEN
BROWN	DARK GREY (CA. P. 431)	MOUSE GREY
NATURAL (CA. P. 7499)	NAVY	ORANGE
RED	ROYAL	SAND
TERRACOTTA (CA. P. 4840)	WHITE	YELLOW

Tissage en sergé | Prérétréci | Coloration réactive | Poche avant de 19 x 35 cm, répartie uniformément au niveau de la taille | Points de tension renforcés | Repassage facile | Ceinture en 1 pièce du même tissu que le tablier | Lavable à 60 °C sans impression |



X975 | KS70100PES **Cook's Apron Sublimation**
100% polyester
100 x 70 cm (Largeur x Longueur)
240 g/m² Link Kitchen Wear

WHITE

Tissage en sergé | Renforcement aux points principaux | Repassage facile | Ceinture en 1 pièce du même tissu que le tablier | Lavable à 95 °C sans impression |

GASTRONOMIE (TABLIERS DE BISTROT)



NB4456 | 04456 **High-End Waist Apron**

100% coton
86 x 104 cm
270 g/m²

NEOBLU

DEEP BLACK | NIGHT | OPTIC WHITE

Tablier de chef extralongs et très résistant | Ceinture large : 88 cm | Toile

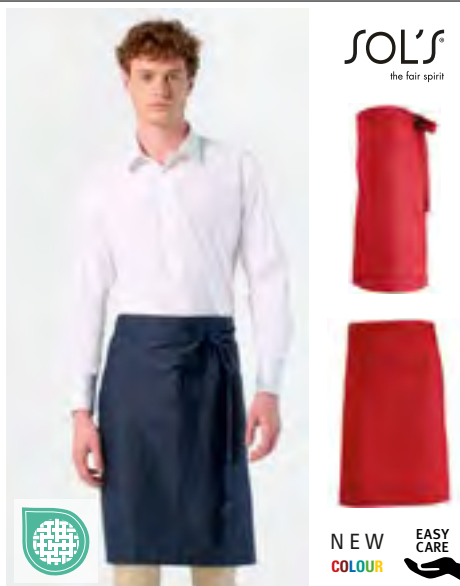

L995 | 88020 **Medium Apron Greenwich**

65% polyester / 35% coton
90 x 65 cm (Largeur x Longueur)
240 g/m²

SOL'S

BOTTLE GREEN	BURGUNDY	CHOCOLATE
DARK GREY (SOLID)	DARK PURPLE	DEEP BLACK
NAVY	RED	ROPE
WHITE		

2 grandes poches



NE92002 | 092002 **Cafe Apron**

100% coton
110 x 50 cm (Largeur x Longueur)
210 g/m²

Neutral

BLACK | WHITE

Coton certifié commerce équitable | Coton biologique certifié | Tissu Twill épais | Sangle à la taille | Poche devant | Étiquette neutre et Fair Trade sur le côté



CGW121 | 00121-01 **Bistro Apron Roma 100 x 100 cm**

65% polyester / 35% coton
100 x 100 cm
215 g/m²

CG Workwear

BLACK	BOTTLE GREEN	BUGATTI	CARAMEL
CHERRY	CHOCOLATE	COPPER	CURRY
DARK BLUE	ELEFANT	GRIFFIN	KHAKI
LAVA	LEAF	MAGENTA	NAVY
PUMPKIN	RAVEN	RED	REGENCY RED
SAND	SUNSHINE	TAUPE	TOFFEE
TURQUOISE	WHITE		

Fabriqué en Allemagne | Double teinture | Teinture réactive | Bandes à l'envers | grand teint | Points de tension renforcés sur les liens | Couture de sécurité | Infroissable et facile d'entretien | Adaptées au lavage et au traitement industriel | Lavable jusqu'à 95 °C | Pochette de serveur Napoli (CGW160) non incluse



CGW1261 | 01261-01 **Bistro Apron Roma Bag 80 x 100 cm**

65% polyester / 35% coton
80 x 100 cm (Longueur x Largeur)
215 g/m²

CG Workwear

BLACK	BOTTLE GREEN	BUGATTI	CARAMEL
CHERRY	CHOCOLATE	COPPER	CURRY
DARK BLUE	ELEFANT	GRIFFIN	KHAKI
LAVA	LEAF	MAGENTA	NAVY
PUMPKIN	RAVEN	RED	REGENCY RED
SAND	SUNSHINE	TAUPE	TOFFEE
TURQUOISE	WHITE		

Fabriqué en Allemagne | Teinture indanthrène | Repassage facile | grand teint | Infroissable | Convient pour blanchisserie industrielle | Possibilité de finition | Tablier bistrot classique avec poche plaquée (20 x 39 cm) | Lavable jusqu'à 95 °C



X1140 | FS100140 **French Apron XXL**

65% polyester / 35% coton
100 x 140 cm
240 g/m²

Link Kitchen Wear

BLACK	BOTTLE GREEN	BROWN	NAVY
ORANGE	RED	SAND	YELLOW

Armure sergé | Prérétréci | Coloration réactive | Ceinture continue | Coutures renforcées aux points stratégiques | Étiquette imprimée



X1140P | FS100140..Z **French Apron XXL with Pocket**

65% polyester / 35% coton
100 x 140 cm
240 g/m²

Link Kitchen Wear

BLACK	BROWN	MOUSE GREY	NAVY
ROYAL	SAND		

Armure sergé | Prérétréci | Coloration réactive | Poche de 19 x 35 cm, répartie uniformément au niveau de la taille | Ceinture continue | Coutures renforcées aux points stratégiques | Étiquette imprimée



X70140 | KS70140 **Cook's Apron XXL**

65% polyester / 35% coton (Natural: 100% coton)
70 x 140 cm
240 g/m²

Link Kitchen Wear

BLACK	BOTTLE GREEN	BROWN
NATURAL	ORANGE	RED
ROYAL	SAND	YELLOW

Armure sergé | Prérétréci | Coloration réactive | Ceinture continue | Coutures renforcées aux points stratégiques | Étiquette imprimée



X70140P | KS70140..Z **Cook's Apron XXL with Pocket**

65% polyester / 35% coton
70 x 140 cm
240 g/m²

Link Kitchen Wear

BLACK	BROWN	MOUSE GREY
SAND		

Armure sergé | Prérétréci | Coloration réactive | Poche de 19 x 35 cm, répartie uniformément au niveau de la taille | Ceinture continue | Coutures renforcées aux points stratégiques | Étiquette imprimée



PW159 | PR159 **'Colours' 2 in 1 Apron**

65% polyester / 35% coton
60 x 62 cm (Largeur x Longueur)

Premier Workwear

BLACK (CA. P. BLACK C)	BOTTLE GREEN (CA. P. 7736C)	BURGUNDY (CA. P. 209C)
EMERALD (CA. P. 7728C)	KHAKI (CA. P. 7536C)	NAVY (CA. P. 533C)
ORANGE (CA. P. 172C)	PURPLE (CA. P. 7447C)	RED (CA. P. 201C)
ROYAL (CA. P. 7687C)		

Coton twill | Bavette et tablier en un | Poche pour tablettes sur les deux modèles | Sangle tissu | Pliable, les liens peuvent être attachés à la nuque pour se transformer en tablier

GASTRONOMIE (TABLIERS À BAVETTE)



PW102 | PR102 **Organic Cotton Bib Apron (No Pocket)**

100% coton
60 x 87 cm (Largeur x Longueur)
240 g/m²

APPLE (CA. P. 360C)	AUBERGINE (CA. P. 5116C)	BLACK (CA. P. BLACK C)
BOTTLE GREEN (CA. P. 560C)	BROWN (CA. P. 476C)	BURGUNDY (CA. P. 216C)
DARK GREY (CA. P. 431C)	HOT PINK (CA. P. 214C)	KHAKI (CA. P. 7503C)
LIME (CA. P. 382C)	NATURAL (CA. P. 1205C)	NAVY (CA. P. 2766C)
ORANGE (CA. P. 1655C)	PURPLE (CA. P. 269C)	RED (CA. P. 200C)
ROYAL (CA. P. 286C)	SILVER (CA. P. 428C)	STEEL (CA. P. 6545C)
TURQUOISE (CA. P. 312C)	WHITE	

Tablier en coton Twill pré-rétrécie, lourd | Coton biologique | Sangle tissu | Longueur à partir de la taille 62 cm



PW115 | PR115 **Waterproof Bib Apron**

100% polyester, rembourrage: 100% polyuréthane
72 x 86 cm (Largeur x Longueur)
110 g/m²

BLACK (CA. P. BLACK C)	BOTTLE GREEN	BURGUNDY
DARK GREY (CA. P. 425C)	NAVY (CA. P. 533C)	RED (CA. P. 201C)
ROYAL (CA. P. 7687C)	WHITE	

Sangle ajustable | Imperméable | Résistant à l'eau de javel | sangle tissu



PW165 | PR165 **Essential Bib Apron**

65% polyester / 35% coton (Black: 80% polyester / 20% coton)
67 x 78 cm (Largeur x Longueur)
170 g/m²

BLACK (CA. P. BLACK C)	DARK GREY (CA. P. 425C)	NAVY (CA. P. 533C)
RED (CA. P. 201C)	ROYAL (CA. P. 7687C)	WHITE

Bord col couleur assortie | Lavable 60 °C | WRAP certifié



X965 | BBQ8073 **Barbecue Apron**

65% polyester / 35% coton (Natural: 100% coton)
73 x 80 cm (Largeur x Longueur)
240 g/m²

BLACK	BORDEAUX	BOTTLE GREEN
BROWN	DARK GREY (CA. P. 431)	KHAKI
MOUSE GREY	NATURAL (CA. P. 7499)	NAVY
ORANGE	PURPLE	RED
ROYAL	TERRACOTTA (CA. P. 4840)	WHITE
YELLOW		

Tissage en sergé | Prérétréci | Coloration réactive | Points de tension renforcés | Repassage facile | Lavable à 60 °C sans impression



X969 | BBQ11073 **Barbecue Apron XL**

65% polyester / 35% coton (Natural: 100% coton)
73 x 110 cm (Largeur x Longueur)
240 g/m²

BLACK	BORDEAUX	BOTTLE GREEN
BROWN	DARK GREY (CA. P. 431)	MOUSE GREY
NATURAL (CA. P. 7499)	NAVY	ORANGE
PURPLE	RED	ROYAL
SAND	TERRACOTTA (CA. P. 4840)	WHITE
YELLOW		

Tissage en sergé | Prérétréci | Coloration réactive | Points de tension renforcés | Repassage facile | Lavable à 60 °C sans impression



X999 | BBQ9090EU **Barbecue Apron XB - EU Production**

65% polyester / 35% coton
90 x 90 cm
240 g/m²

BLACK	BOTTLE GREEN (CA. P. 560)	BURGUNDY (CA. P. 216)
DARK GREY (CA. P. 431)	NAVY (CA. P. 2766)	ORANGE (CA. P. 1655)
RED (CA. P. 200)	ROYAL (CA. P. 286)	SAND
WHITE	YELLOW	

Tissage en sergé | Prérétréci | Coloration réactive | Points de tension renforcés | Repassage facile | Lavable à 60 °C sans impression | Production EU |



NEW
COLOUR

X993 | BBQ8073EU **Barbecue Apron - EU Production**

65% polyester / 35% coton
73 x 80 cm (Largeur x Longueur)
240 g/m²

Link Kitchen Wear

BLACK	BORDEAUX	BOTTLE GREEN	DARK GREY (CA. P. 431)
NAVY	ORANGE (CA. P. 1655)	RED	ROYAL
SAND	WHITE	YELLOW	

Tissage en sergé | Prérétréci | Coloration réactive | Points de tension renforcés | Repassage facile | Lavable à 60 °C sans impression | Production EU



NEW
COLOUR

X994 | HS8073EU **Hobby Apron - EU Production**

65% polyester / 35% coton
73 x 80 cm (Largeur x Longueur)
240 g/m²

Link Kitchen Wear

BLACK	BORDEAUX	BOTTLE GREEN	DARK GREY (CA. P. 431)
NAVY	ORANGE (CA. P. 1655)	RED	ROYAL
SAND	WHITE	YELLOW	

Tissage en sergé | Prérétréci | Coloration réactive | Poche avant de 19 x 35 cm, répartition uniformément au niveau de la taille | Points de tension renforcés | Repassage facile | Lavable à 60 °C sans impression | Production EU



X998 | BBQ9090JNS **Jeans Barbecue Apron**

80% coton / 20% polyester
90 x 90 cm
300 g/m²

Link Kitchen Wear

BLACK	DENIM BLUE
-------	------------

Tissage en sergé | Prérétréci | Coloration réactive | Points de tension renforcés | Repassage facile | Lavable à 60 °C sans impression



X972 | BBQ8073PES **Barbecue Apron Sublimation**

100% polyester
73 x 80 cm (Largeur x Longueur)
240 g/m²

Link Kitchen Wear

WHITE

Tissage en sergé | Renforcement aux points principaux | Repassage facile | Lavable à 95 °C sans impression



X974 | BBQ11073PES **Barbecue Apron XL Sublimation**

100% polyester
73 x 110 cm (Largeur x Longueur)
240 g/m²

Link Kitchen Wear

WHITE

Tissage en sergé | Renforcement aux points principaux | Repassage facile | Lavable à 95 °C sans impression

GASTRONOMIE (TABLIERS À BAVETTE)



CGW130 | 00130-01 **Bib Apron Verona 110 x 75 cm**

65% polyester / 35% coton
110 x 75 cm (Longueur x Largeur)
215 g/m²

CG Workwear

CGW131 | 00131-01 **Bib Apron Verona 90**

65% polyester / 35% coton
90 x 75 cm (Longueur x Largeur)
215 g/m²

CG Workwear

BLACK	BOTTLE GREEN	BUGATTI	CAMEL
CHERRY	CHOCOLATE	COPPER	CURRY
DARK BLUE	ELEFANT	GRIFFIN	KHAKI
LAVA	LEAF	MAGENTA	NAVY
PUMPKIN	RAVEN	RED	REGENCY RED
SAND	SUNSHINE	TAUPE	TOFFEE
TURQUOISE	WHITE		

BLACK	BOTTLE GREEN	BUGATTI	CAMEL
CHERRY	CHOCOLATE	COPPER	CURRY
DARK BLUE	ELEFANT	GRIFFIN	KHAKI
LAVA	LEAF	MAGENTA	NAVY
PUMPKIN	RAVEN	RED	REGENCY RED
SAND	SUNSHINE	TAUPE	TOFFEE
TURQUOISE	WHITE		

Fabriqué en Allemagne | Double teinture | Teinture réactive | Bandes à l'envers | grand teint | Infroissable et facile d'entretien | Adaptées au lavage et au traitement industriel | Le tour de cou est réglable avec un curseur | Lavable jusqu'à 95 °C

Teinture indanthrène | Lavable jusqu'à 95 °C | Repassage facile | grand teint | Infroissable | Le tour de cou est réglable avec un curseur | Convient pour blanchisserie industrielle | Possibilité de finition | Fabriqué en Allemagne | Dermoprotecteur



PW154 | PR154 **Colours Collection Bib Apron With Pocket**

65% polyester / 35% coton (Denim: 70% polyester / 30% coton)
72 x 86 cm (Largeur x Longueur)
195 g/m² / Denim 265 g/m²

Premier Workwear

APPLE (CA. P. 360C)	AQUA (CA. P. 344C)	AUBERGINE (CA. P. 5115C)
BLACK (CA. P. BLACK C)	BLACK DENIM (CA. P. 532C)	BLUE DENIM (CA. P. 2166C)
BOTTLE GREEN (CA. P. 560C)	BROWN (CA. P. 476C)	BURGUNDY (CA. P. 216C)
CAMEL (CA. P. 132C)	CHARCOAL	CHESTNUT (CA. P. 7526C)
DARK GREY (CA. P. 431C)	DUCK EGG BLUE (CA. P. 7466C)	EMERALD (CA. P. 341C)
FUCHSIA (CA. P. 219C)	GREY DENIM (CA. P. COOL GRAY 10C)	HOT PINK (CA. P. 214C)
INDIGO DENIM	KHAKI (CA. P. 7503C)	LATTE (CA. P. 7530C)
LEMON (CA. P. 127C)	LIGHT BLUE (CA. P. 2708C)	LILAC (CA. P. 264C)
LIME (CA. P. 382C)	MARINE BLUE (CA. P. 281C)	MIDBLUE (CA. P. 2718)
MOCHA (CA. P. 7505C)	MOSS GREEN (CA. P. 2410C)	NATURAL (CA. P. 1205C)
NAVY (CA. P. 2766C)	OASIS GREEN (CA. P. 371C)	OLIVE (CA. P. 378C)
ORANGE (CA. P. 1655C)	PALE GREY (SILVER) (CA. P. 428C)	PINK (CA. P. 1895C)
PURPLE (CA. P. 269C)	RED (CA. P. 200C)	RICH VIOLET (CA. P. 2587C)
ROSE (CA. P. 5015C)	ROYAL (CA. P. 286C)	SAGE (CA. P. 5497C)
SAPPHIRE (CA. P. 300C)	STEEL (CA. P. 7545C)	STRAWBERRY RED (CA. P. 186C)
SUNFLOWER (CA. P. 136C)	TEAL (CA. P. 3155C)	TERRACOTTA (CA. P. 159C)
TURQUOISE (CA. P. 312C)	WHITE	

Sangles avec boucle tissu ajustable | Lavable 60° | WRAP certifié



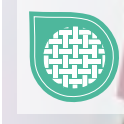

CGW1146 | 01146-01 **Bib Apron Verona Classic Bag 90 x 75 cm**

65% polyester / 35% coton
90 x 75 cm (Longueur x Largeur)
215 g/m²

CG Workwear

BLACK	BUGATTI	CHERRY	CHOCOLATE
DARK BLUE	ELEFANT	GRIFFIN	KHAKI
LAVA	LEAF	NAVY	OASIS
PUMPKIN	RAVEN	RED	REGENCY RED
SUNSHINE	TAUPE	TOFFEE	TURQUOISE
WHITE			

Adaptées au lavage et au traitement industriel | Fabriqué en Allemagne | Lavable jusqu'à 95 °C, toutes les couleurs | grand teint | Tour de cou réglable en continu avec cordelette cachée | Bande en tissu de tablier | Format de poche 20 x 39 cm | Durable | Tissu mixte de haute qualité

CGW220 | 00220-01 **Apron Perugia Classic**

65% polyester / 35% coton
90 x 75cm (Largeur x Longueur)
215 g/m²

CG Workwear

BLACK	BOTTLE GREEN	BUGATTI	CARAMEL
CHERRY	CHOCOLATE	COPPER	CURRY
DARK BLUE	ELEFANT	GRIFFIN	KHAKI
LAVA	LEAF	MAGENTA	NAVY
PUMPKIN	RAVEN	RED	REGENCY RED
SAND	SUNSHINE	TAUPE	TOFFEE
TURQUOISE	WHITE		

Longueur réglable à l'infini | Les cordons peuvent être réglés individuellement | Design élégant avec ceintures ajustées | Double poche plaquée | Durable et résistant | Lavable à 95 °C, adapté au lavage industriel



CGW0131 | 00131-44 **Bib Apron Verona 90 GreeNature**

65% polyester / 35% coton
90 x 75 cm (Longueur x Largeur)
215 g/m²

CG Workwear

BLACK	CHERRY	COOL GREY	GRIFFIN
NAVY	RAVEN		

Polyester fabriqué à partir de bouteilles en PET recyclées/coton biologique | Teinture indanthrène | Lavable jusqu'à 95 °C | Repassage facile | grand teint | Infroissable | Le tour de cou est réglable avec un curseur | Convient pour blanchisserie industrielle | Possibilité de finition | Fabriqué en Allemagne | Dermoprotecteur

CGW1170 | 01170-01 **Bib Apron Gorizia**

65% polyester / 35% coton
90 x 75cm (Largeur x Longueur)
215 g/m²

CG Workwear

BLUE MELANGE	GREEN MELANGE	GREY MELANGE
--------------	---------------	--------------

Mélange élégant | Encolure réglable à l'infini avec fermeture éclair | Double poche plaquée | Bande en tissu de tablier | Lavable à 95 °C, adapté au lavage industriel

GASTRONOMIE (TABLIERS À BAVETTE)



KARLOWSKY®

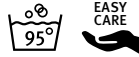

KY006 | LS 5

Bib Apron Faro

65% polyester / 35% coton
75 x 95 cm (Largeur x Longueur)
215 g/m²

Karlowsky

ANTHRACITE (CA. P. 7540C)	BLACK (CA. P. 419C)	BORDEAUX (CA. P. 209C)
LIGHT BROWN (CA. P. 438C)	NAVY (CA. P. 533C)	RED (CA. P. 186C)
SAND (CA. P. 7529C)	WHITE	



KARLOWSKY®



KY026 | LS7

Bib Apron Denmark

65% polyester / 35% coton
75 x 95 cm (Largeur x Longueur)
215 g/m²

Karlowsky

ANTHRACITE (CA. P. 7540C)	BLACK (CA. P. 419C)	BORDEAUX (CA. P. 209C)
LIGHT BROWN (CA. P. 438C)	NAVY (CA. P. 533C)	RED (CA. P. 186C)
SAND (CA. P. 7529C)	WHITE	



KARLOWSKY®



KY045 | BLS 3

Basic Bib Apron

65% polyester / 35% coton
75 x 100 cm (Largeur x Longueur)
215 g/m²

Karlowsky

ANTHRACITE (CA. P. 7540C)	BLACK (CA. P. 419C)	BLUE (CA. P. 7686C)
BORDEAUX (CA. P. 209C)	LIGHT BROWN (CA. P. 438C)	NAVY (CA. P. 533C)
RED (CA. P. 186C)	SAND (CA. P. 7529C)	WHITE

Tissu twill, 215 g/m² | Hautement raffiné, prélavé, grand teint, entretien facile | Tablier à bavette avec des sangles du même tissu que le tablier, avec des points de tension renforcés | Longueur de la lanière de cou : env. 60 cm | Convient au blanchissage industriel | Lavable jusqu'à 95 °C

Tissu twill, 215 g/m² | Hautement raffiné, prélavé, grand teint, entretien facile | Tablier à bavette avec des sangles du même tissu que le tablier, avec des points de tension renforcés | Longueur de la lanière de cou : env. 60 cm | Poche plaquée avec deux compartiments (40 x 20 cm) | Convient au blanchissage industriel | Lavable jusqu'à 95 °C

Tissu twill, 215 g/m² | Tablier à bavette avec des sangles du même tissu que le tablier, avec des points de tension renforcés | Longueur de la lanière de cou : env. 60 cm | Lavable jusqu'à 60 °C



KARLOWSKY®



KY049 | BLS4

Bib Apron Basic With Buckle

65% polyester / 35% coton
75 x 90 cm (Largeur x Longueur)
215 g/m²

Karlowsky

ANTHRACITE (CA. P. 7540C)	AUBERGINE (CA. P. 5185C)	BASALT GREY (CA. P. 4276C)	BLACK (CA. P. 419C)
BLUE (CA. P. 7686C)	BORDEAUX (CA. P. 209C)	CAMEL (CA. P. 7504C)	FOREST GREEN (CA. P. 554C)
LIGHT BROWN (CA. P. 438C)	LIME (CA. P. 4212C)	MOSS GREEN (CA. P. 7764C)	MUSTARD (CA. P. 146C)
NAVY (CA. P. 533C)	PINE GREEN (CA. P. 4189C)	RASPBERRY (CA. P. 4059C)	RED (CA. P. 186C)
ROSE (CA. P. 4065C)	SAND (CA. P. 7529C)	SUN YELLOW (CA. P. 127C)	TURQUOISE (CA. P. 639C)
WHITE			

Tissu twill, 215 g/m² | Tablier à bavette avec des sangles du même tissu que le tablier, avec des points de tension renforcés | Sangle avec longueur de boucle ajustable jusqu'à 70 cm | Lavable jusqu'à 60 °C |



KARLOWSKY®



KY123 | BLS6

Short Bib Apron Basic With Buckle And Pocket

65% polyester / 35% coton
75 x 60 cm (Largeur x Longueur)
215 g/m²

Karlowsky

ANTHRACITE (CA. P. 7540C)	AUBERGINE (CA. P. 5185C)	BASALT GREY (CA. P. 4276C)	BLACK (CA. P. 419C)
BLUE (CA. P. 7686C)	BORDEAUX (CA. P. 209C)	CAMEL (CA. P. 7504C)	FOREST GREEN (CA. P. 554C)
LIGHT BROWN (CA. P. 438C)	LIME (CA. P. 4212C)	MOSS GREEN (CA. P. 7764C)	MUSTARD (CA. P. 146C)
NAVY (CA. P. 533C)	PINE GREEN (CA. P. 4189C)	RASPBERRY (CA. P. 4059C)	RED (CA. P. 186C)
ROSE (CA. P. 4065C)	SAND (CA. P. 7529C)	SUN YELLOW (CA. P. 127C)	TURQUOISE (CA. P. 639C)
WHITE			

Dimensions : 75 x 60 cm (largeur x longueur) | Tissu sergé, 65 % polyester / 35 % coton, 215 g/m² | Tablier court avec bretelles dans le même tissu | La protection des coutures sur les bretelles du tablier garantit une plus grande résistance | La longueur de la ceinture peut être facilement ajustée à l'aide d'une boucle (longueur jusqu'à 70 cm) | Poche plaquée pratique avec 2 compartiments (40 x 20 cm)



PREMIER

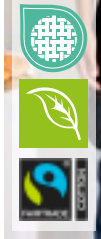

PW112 | PR112

Apron (Fairtrade Cotton)

100% coton
60 x 84 cm (Largeur x Longueur)
200 g/m²

Premier Workwear

BLACK (CA. P. BLACK C)

Coton certifié commerce équitable | Sangle tissu uni-couleur avec boucle ajustable | Sangle tissu | Lavable à 40° | 1 poche

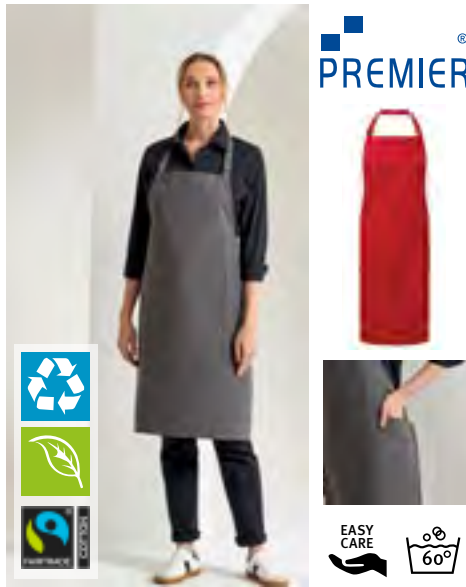

PREMIER



PW120 | PR120

Recycled & Organic Fairtrade Bib Apron

65% polyester / 35% coton
86 x 72 cm
280 g/m²



Premier Workwear

BLACK (CA. P. BLACK C)	DARK GREY (CA. P. 425C)	NAVY (CA. P. 533C)
RED (CA. P. 201C)	WHITE	

65 % polyester recyclé / 35 % coton bio | 86 cm de long x 72 cm de large avec des attaches longues de 90 cm | Deux poches latérales inclinées mesurant 24 cm de profondeur sur 18 cm de large | Tablier long à bavette, épais | Ajustable par une boucle à la nuque



PREMIER



PW130 | PR130

Calibre Heavy Cotton Canvas Bib Apron

100% coton
72 x 86 cm (Largeur x Longueur)
320 g/m²



Premier Workwear

BLACK (CA. P. BLACK C)	BURGUNDY	DARK GREY
KHAKI	NATURAL	NAVY (CA. P. 2378C)
RED	SILVER (CA. P. COOL GRAY 7C)	

Longueur : 86 cm, largeur : 72 cm | Lourd et durable | Grand oeillet en métal pour noeud de serre-nuque | Sangle tissu 90 cm | Complémentaire au PW132



PREMIER

PW150 | PR150

Colours Collection Bib Apron

65% polyester / 35% coton (Denim: 70% polyester / 30% coton)
72 x 86 cm (Largeur x Longueur), Black & White: 91 x 102 cm (Largeur x Longueur)
195 g/m² (Denim: 265 g/m²)



Premier Workwear

72 x 86 cm, 91 x 102 cm

BLACK (CA. P. BLACK C)	WHITE
-------------------------------	--------------

72 x 86 cm

APPLE (CA. P. 360C)	AQUA (CA. P. 344C)	AUBERGINE (CA. P. 5115C)
BLACK DENIM (CA. P. 433C)	BLUE DENIM (CA. P. 2166C)	BOTTLE GREEN (CA. P. 560C)
BROWN (CA. P. 476C)	BURGUNDY (CA. P. 216C)	CAMEL (CA. P. 132C)
CHARCOAL (CA. P. 6 U)	CHESTNUT (CA. P. 7525C)	CORNFLOWER (CA. P. 279C)
CYAN (CA. P. CYAN C)	DARK GREY (CA. P. 431C)	DUCK EGG BLUE (CA. P. 7466C)
EMERALD (CA. P. 341C)	FUCHSIA (CA. P. 219C)	GREY DENIM (CA. P. 425C)
HOT PINK (CA. P. 214C)	INDIGO DENIM (CA. P. 2767C)	KELLY GREEN (CA. P. 355C)
KHAKI (CA. P. 7503C)	LATTE (CA. P. 7530C)	LAVENDER (CA. P. 2573C)
LEMON (CA. P. 127C)	LIGHT BLUE (CA. P. 2708C)	LILAC (CA. P. 264C)
LIME (CA. P. 382C)	MAGENTA (CA. P. MAGENTA C)	MARINE BLUE (CA. P. 281C)
MIDBLUE (CA. P. 2718)	MOCHA (CA. P. 7505C)	MOSS GREEN (CA. P. 2410C)
MUSHROOM (CA. P. 410C)	MUSTARD (CA. P. 7405C)	NATURAL (CA. P. 1205C)
NAVY (CA. P. 2766C)	OASIS GREEN (CA. P. 371C)	OLIVE (CA. P. 378C)
ORANGE (CA. P. 1655C)	PALE GREY (SILVER) (CA. P. 428C)	PEACOCK (CA. P. 7477C)
PINK (CA. P. 1895C)	PISTACHIO (CA. P. 578C)	PURPLE (CA. P. 265C)
RASPBERRY CRUSH (CA. P. 234C)	RED (CA. P. 200C)	RICH VIOLET (CA. P. 2587C)
ROSE (CA. P. 5015C)	ROYAL (CA. P. 286C)	SAGE (CA. P. 5497C)
SALSA (CA. P. 187C)	SAPPHIRE (CA. P. 300C)	STEEL (CA. P. 7545C)
STRAWBERRY RED (CA. P. 186C)	SUNFLOWER (CA. P. 136C)	TEAL (CA. P. 3159C)
TERRACOTTA (CA. P. 159C)	TURQUOISE (CA. P. 312C)	YELLOW (CA. P. YELLOW C)

Tablier classique disponible en 60 couleurs | Repassage facile | Lavable 60° | Boucle ajustable à la nuque | Col tissu | Sangles de tissu de 90 cm | Extra large disponible en blanc et noir

GASTRONOMIE (TABLIERS À BAVETTE)



EX1394 | 13949 **Bib Apron Basic**

100% polyester
100 x 80 cm (Longueur x Largeur)
 220 g/m² Exner

BLACK	WHITE
-------	-------

Avec bretelles en tissu sur toute la longueur | 100 x 80 cm



EX141 | 141 **Bib Apron XXL 100 x 100 cm**

65% polyester / 35% coton (Black Pinstripe):
 100% coton
100 x 100 cm
 220 g/m² Exner

BLACK	BLACK PINSTRIPE	BORDEAUX
GRAPHITE	PURPLE	RED
SILVER GREY	TOFFEE	WHITE

Liens en tissu | Lien ajustable au niveau du cou |
 Finition à repassage facile | Poche sur la cuisse droite (L 18cm x H 20 cm) | Couleur noire : convient au lavage industriel (75 °C) | Autres couleurs lavables jusqu'à 60 °C |



EX106 | 10620 **Bib Apron 80 x 100 cm**

65% polyester / 35% coton
80 x 100 cm (Largeur x Longueur)
 220 g/m² Exner

BLACK	BORDEAUX	BOTTLE GREEN
GRAPHITE	HOT PINK	LEMON GREEN
NAVY	PURPLE	RED
ROYAL BLUE	SAND	SILVER GREY
TOFFEE	TURQUOISE	WHITE
YELLOW		

Liens en tissu | Lien ajustable au niveau du cou | Poche sur la cuisse droite (L 18cm x H 20 cm) | Couleur noire : convient au lavage industriel (75 °C) | Autres couleurs lavables jusqu'à 60 °C | |



X967 | HS8073 **Hobby Apron**

65% polyester / 35% coton (Natural: 100% coton)
73 x 80 cm (Largeur x Longueur)
 240 g/m² Link Kitchen Wear

BLACK	BORDEAUX	BOTTLE GREEN	BROWN
DARK GREY (CA. P. 431)	KHAKI	MOUSE GREY	NATURAL (CA. P. 7499)
NAVY	ORANGE	PURPLE	RED
ROYAL	TERRACOTTA (CA. P. 4840)	WHITE	YELLOW

Tissage en sergé | Prérétréci | Coloration réactive | Poche avant de 19 x 35 cm, répartie uniformément au niveau de la taille | Points de tension renforcés | Repassage facile | Lavable à 60 °C sans impression



EASY CARE



NT5220 **Apron**

65% polyester / 35% coton
75 x 85 cm (Largeur x Longueur)
 240 g/m²

BLACK	BORDEAUX	BOTTLE GREEN	BROWN
DARK GREY	GREY	LIME GREEN	NATURAL
NAVY	OLIVE GREEN	ORANGE	PURPLE
RED	ROYAL BLUE	WHITE	YELLOW

Pré-lavé | Coloration réactive | Cordon de serrage ajustable | Poche sur le devant environ 18 x 32 cm (hauteur x largeur)



CGW1135 | 01135-01 **Apron Vittoria Classic**

65% polyester / 35% coton
105 x 75 cm (Longueur x Largeur)
215 g/m²

CG Workwear

BLACK	CHERRY	RAVEN
-------	--------	-------

Fabriqué en Allemagne | Tablier sommelier | Cravate réglable à l'aide de 3 boutons-pression | Petite poche poitrine | Double poche sur le côté | Ruban de tablier | Points de tension renforcés sur les liens | Durable | Infroissable



CGW1145 | 01145-01 **Bib Apron Verona Bag**
110 x 75 cm

65% polyester / 35% coton
110 x 75 cm (Longueur x Largeur)
215 g/m²

CG Workwear

BLACK	CHOCOLATE	DARK BLUE
KHAKI	PALE GREY	TAUPE
TOFFEE	WHITE	

Tablier à bavette avec poche plaquée (20 x 39 cm) | Lavable jusqu'à 95 °C | Teinture indanthrène | Infroissable | Repassage facile | grand teint | Convient pour blanchisserie industrielle | Possibilité de finition | Le tour de cou est réglable avec un curseur | Fabriqué en Allemagne | Dermoprotecteur



CGW42141 | 42141-01/14/32 **Potenza X Classic**
Strap Set

65% polyester / 35% coton (Melange: 50% coton / 50% polyester)
230 x 2,5 cm

CG Workwear

BLACK	BUGATTI	CHERRY
CHOCOLATE	DARK BLUE	ELEFANT
GRIFFIN	KHAKI	LAVA
LEAF	MARINE	PALE GREY
RAVEN	RED	REGENCY RED
SAND	SUNSHINE	TAUPE
TOFFEE	WHITE	

Deux bretelles pour tabliers, de 230 cm de long et 2,5 cm de large chacune | Avec bouton-pression pour la fixation à l'œillet sur le tablier | Bretelles réglables croisées dans le dos pour soulager la fatigue du cou | Tissu mixte de haute qualité | Infroissable | Durable | Lavable jusqu'à 95 °C | Adaptées au lavage et au traitement industriel



KUSTOM KIT



K518 | KK518 **Bib Superwash® 60°**
Pocket Apron Unisex

65% polyester / 35% coton
89 x 92 cm (Longueur x Largeur)
190 g/m²

Kustom Kit

DARK GREY	NAVY	WHITE
-----------	------	-------

Tablier à bretelles unisexe | Liens à la taille de même tissu | Cou ajustable avec ajusteurs en plastique | Poches doubles | Étiquette tissée Bargear® |



KUSTOM KIT



K515 | KK515 **Bib Superwash® 60°**
Bar Apron Unisex

100% coton
One Size
280 g/m²

Kustom Kit

LIME	ORANGE	RASPBERRY
ROYAL		

Liens à la taille de même tissu | Doubles poches ouvertes | Cou réglable | Étiquette tissée | Unisexe | Superwash 60°C |



KUSTOM KIT



K517 | KK517 **Bib Superwash® 60°**
Apron Unisex

65% polyester / 35% coton
89 x 92 cm (Longueur x Largeur)
190 g/m²

Kustom Kit

BLACK	DARK GREY	NAVY
WHITE		

Tablier à bretelles unisexe | Liens à la taille de même tissu | Cou ajustable avec ajusteurs en plastique | Étiquette tissée Bargear® et étiquette d'entretien dans la | |

GASTRONOMIE (TABLIERS À BAVETTE)



L990 | 88010 **Long Apron Gala**

65% polyester / 35% coton
75 x 90 cm (Largeur x Longueur)
240 g/m²

SOL'S

APPLE GREEN	AQUA	BOTTLE GREEN	BROWN
BURGUNDY	CHOCOLATE	DARK GREY (SOLID)	DARK PURPLE
DEEP BLACK	GOLD	KELLY GREEN	NAVY
ORANGE	ORCHID PINK	PURE GREY	RED
ROPE	ROYAL BLUE 241	WHITE	

Repassage facile | Grande poche à 2 compartiments (dimensions totales : env. 20 x 40 cm (h x l)) | Ajustable au col avec une boucle en métal



L04094 | 04094 **Cotton Apron Glasgow**

100% coton
65 x 90 cm

SOL'S

BLACK	BOTTLE GREEN	BRIGHT RED	FLASH PINK
GRAPHITE	LIGHT ORANGE	NATURAL	ROYAL BLUE 241
TAUPE	ULTRAMARINE	WHITE	YELLOW GREEN

Coton non broissé | Cou droit | Sous le genou | Attache à nouer dans le dos



L03569 | 03569 **Unisex Gamma Apron**

100% coton
90 x 75 cm
240 g/m²

SOL'S

ANCIENT PINK	BLACK	BOTTLE GREEN	BURGUNDY
CHOCOLATE	DARK GREY (SOLID)	NAVY	RED
ROPE	WHITE		

Sergé 240 | 100 % coton biologique | Tablier bio | Grandes poches à 2 compartiments | Col réglable | Taille unique : 90 x 75 cm



L04341 | 04341 **Apron Granada**

90% Polyester / 10% Coton
98 x 70 cm
190 g/m²

SOL'S

BLACK	BURGUNDY	CHOCOLATE	DARK GREY (SOLID)
GREEN EMPIRE	NAVY	RED	ROPE
WHITE			

Grande poche avant avec deux compartiments | Ajustable



PREMIER[®]

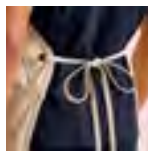

PW181 | PR181

**Artisan's Choice
Double Pocket Canvas
Apron**

60% coton / 40% polyester

72 x 86 cm (Largeur x Longueur)

310 g/m²

Premier Workwear

BLACK (CA. P. 1863C)

DARK GREY (CA. P. 425C)

NATURAL (CA. P. 4755C)

OLIVE (CA. P. 7763C)

Tablier à bavette en toile épaisse avec bords arrondis | Tablier à porter sur tout le corps ou à la taille | Riche en coton avec 40 % de polyester recyclé | Tour de cou noué réglable et liens à la taille assortis (90 cm) | Double poche centrale, mesurant chacune 14,5 cm de large sur 18 cm de long



KARLOWSKY[®]



EASY CARE

KY072 | LS 14

Bib Apron Santorini

65% polyester / 35% coton

75 x 95 cm (Largeur x Longueur)

215 g/m²

Karlowsky

ANTHRACITE (CA. P. 7540C)

BLACK (CA. P. 419C)

BORDEAUX (CA. P. 209C)

LIGHT BROWN (CA. P. 438C)

NAVY (CA. P. 533C)

RED (CA. P. 186C)

SAND (CA. P. 7529C)

WHITE

Tissu twill, 215 g/m² | Hautement raffiné, prélavé, grand teint, entretien facile | Tablier à bavette avec des sangles du même tissu que le tablier, avec des points de tension renforcés | Longueur du lien du tablier ajustable avec des boutons-pression de 50, 55 et 60 cm | Convient au blanchissage industriel | Lavable jusqu'à 95 °C |



NEO BLU
FLEXIBLE & DURABLE



EASY CARE

NB4455 | 04455

High-End Bib Apron

100% coton

115 x 104 cm

270 g/m²

NEOBLU

DEEP BLACK

NIGHT

OPTIC WHITE

Tablier de chef extralong et très résistant | Sangle de col fixe | Ceinture large : 88 cm | Toile



BEST SELLER

Neutral.
Certified Responsibility[™]



NE92021 | 092021

Kitchen Apron

80% coton / 20% polyester

90 x 90 cm

210 g/m²

Neutral

BLACK

BOTTLE GREEN

NAVY

80% coton biologique / 20% polyester recyclé (rPET) | Coton certifié Fairtrade | Armure sergé | Poche intérieur poitrine | Poche pour stylo | Sangles avec boucle ajustable



Neutral.
Certified Responsibility[™]



NE92020 | 092020

Waiters Apron

80% coton / 20% polyester

90 x 90 cm

210 g/m²

Neutral

BLACK

BOTTLE GREEN

NAVY

80% coton biologique / 20% polyester recyclé (rPET) | Coton certifié Fairtrade | Armure sergé | Pochettes avec compartiments pour ranger une tablette, des crayons et des torchons de cuisine | Sangles avec boucle ajustable



Neutral.
Certified Responsibility[™]



NE92003 | 092003

Chef Apron

100% coton

70 x 90 cm (Largeur x Longueur)

210 g/m²

Neutral

BLACK

WHITE

Coton certifié commerce équitable | Coton biologique certifié | Tissu Twill épais | Bretelles ajustables | Boutons-pression en métal | Étiquette neutre et Fair Trade sur le côté

NEO
BLU

PEOPLE IN MOTION

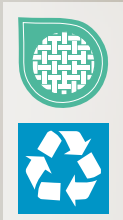

NB4454 | 04454

Bib Apron Edgar

65% polyester / 35% coton

108 x 98 cm

240 g/m²

NEOBLU

DEEP BLACK | NIGHT | SOFT GRAY

Recyclé polyester | Grande poche avant avec 2 compartiments et une poche ustensiles | Réglable à l'encolure grâce à une tresse de cou avec boutons pression | Grande tresse à nouer à la taille- 103cm



Westford Mill

l-merch



WM364 | W364 **Fairtrade Cotton Adult Craft Apron**

100% coton
70 x 93 cm
290 g/m²

Westford Mill

BLACK FRENCH NAVY NATURAL

Coton certifié commerce équitable | Coton sergé | 290gsm (10oz/yd²) | Tablier de sommelier | Poche avant profonde | Sangle à chevrons en coton avec boucle coulissante réglable | Liens à chevrons en coton de 100 cm à la taille | Longueur: 93 cm | Tablier: largeur 70 cm

NT5221 **Apron Bio**

100% coton
75 x 85 cm (Largeur x Longueur)

NATURAL

100 % coton biologique | Tablier durable | Résistant à la saleté et fonctionnel | Poche pratique à l'avant | 75 x 85 cm (largeur x longueur)



EASY CARE

X9090 | BBQKB9090JNS **Barbecue apron with cross bands**

Denim Blue: 80% Coton / 20% Polyester; Denim Black: 100% Coton
90 x 90 cm
300 g/m²

Link Kitchen Wear

DENIM BLACK DENIM BLUE

Tissu sergé | Teinture réactive | Points d'arrêt aux points d'appui | Pré-rétréci



X9090P | HSKB9090JNS **Hobby apron with cross bands and pocket**

80% Coton / 20% Polyester
90 x 90 cm
300 g/m²

Link Kitchen Wear

DENIM BLUE

Tissu sergé | Teinture réactive | Points d'arrêt aux points d'appui | Pré-rétréci | Pochette 19 x 35 cm

GASTRONOMIE (TABLIERS À BAVETTE)



X986 | MS8572 **Multi Apron**

80% polyester / 20% coton (Fuchsia, Olive: 100% polyester)
72 x 85 cm (Largeur x Longueur)
 200 g/m²

Link Kitchen Wear

APPLE (CA. P. 360)	AUBERGINE (CA. P. 5115)	BLACK	BOTTLE GREEN (CA. P. 560)
BROWN (CA. P. 476)	BURGUNDY (CA. P. 216)	CHERRY (CA. P. 219)	DARK GREY (CA. P. 431)
EMERALD (CA. P. 341)	KHAKI (CA. P. 7503)	LEMON (CA. P. 127)	LIGHT BLUE (CA. P. 2708)
LIME (CA. P. 382)	MIDBLUE (CA. P. 2718)	NAVY (CA. P. 2766)	OLIVE (CA. P. 378)
ORANGE (CA. P. 1655)	PALE GREY (SILVER) (CA. P. 428)	PINK (CA. P. 1895)	POSTMAN GREY (CA. P. 7545)
PURPLE (CA. P. 269)	RED (CA. P. 200)	ROYAL (CA. P. 286)	SAGE (CA. P. 5497)
STRAWBERRY RED (CA. P. 186)	SUNFLOWER (CA. P. 136C)	TURQUOISE (CA. P. 312)	WHITE

Tissage en sergé | Prérétréci | Coloration réactive | Sangle de col réglable | Points de tension renforcés | Repassage facile | Lavable à 60 °C sans impression

X987 | GS8572 **Grill Apron**

80% polyester / 20% coton (Olive: 100% polyester)
72 x 85 cm (Largeur x Longueur)
 200 g/m²

Link Kitchen Wear

APPLE (CA. P. 360)	AUBERGINE (CA. P. 5115)	BLACK	BOTTLE GREEN (CA. P. 560)
BROWN (CA. P. 476)	BURGUNDY (CA. P. 216)	CHERRY (CA. P. 219)	DARK GREY (CA. P. 431)
EMERALD (CA. P. 341)	HOT PINK (CA. P. 241C)	KHAKI (CA. P. 7503)	LEMON (CA. P. 127)
LIGHT BLUE (CA. P. 2708)	LIME (CA. P. 382)	MIDBLUE (CA. P. 2718)	NAVY (CA. P. 2766)
OLIVE (CA. P. 378)	ORANGE (CA. P. 1655)	PALE GREY (SILVER) (CA. P. 428)	PINK (CA. P. 1895)
POSTMAN GREY (CA. P. 7545)	PURPLE (CA. P. 269)	RED (CA. P. 200)	ROYAL (CA. P. 286)
SAGE (CA. P. 5497)	STRAWBERRY RED (CA. P. 186)	SUNFLOWER (CA. P. 136C)	TURQUOISE (CA. P. 312)
WHITE			

Tissage en sergé | Prérétréci | Coloration réactive | Sangle de col réglable | Poche avant (25 x 20 cm) disposant de 2 compartiments pratiques | Points de tension renforcés | Repassage facile | Lavable à 60 °C sans impression



X1003 | SS11073 **Shoemakers Apron**

65% polyester / 35% coton
110 x 73 cm
 240 g/m²

Link Kitchen Wear

BLACK	NAVY (CA. P. 2766)
-------	--------------------

Tissage en sergé | Prérétréci | Coloration réactive | Poche poitrine de 14 x 14 cm et poche hanche de 18 x 18 cm | Points de tension renforcés | Repassage facile | Lavable à 60 °C sans impression



X1008 | BBQC8070 **Cotton Barbecue Apron**

100% coton
80 x 70 cm
 230 g/m²

Link Kitchen Wear

BLACK	BORDEAUX	DARK GREY (CA. P. 431)
MOUSE GREY	NAVY (CA. P. 2766)	RED (CA. P. 200)
WHITE		

Tissage en sergé | Prérétréci | Coloration réactive | Repassage facile | |



X1012 | HSC8070 **Cotton Hobby Apron**

100% coton
80 x 70 cm
 230 g/m²

Link Kitchen Wear

BLACK	BORDEAUX	DARK GREY (CA. P. 431)
MOUSE GREY	NAVY (CA. P. 2766)	RED (CA. P. 200)
WHITE		

Tissage en sergé | Prérétréci | Coloration réactive | Poche avant de 19 x 35 cm, répartie uniformément au niveau de la taille | Points de tension renforcés | Repassage facile | Lavable à 60 °C sans impression



LINK
KITCHEN
WEAR



X979 | BBQ9073ADJ

Barbecue Apron Adjustable

65% polyester / 35% coton
73 x 90 cm (Largeur x Longueur)
240 g/m²

Link Kitchen Wear

BLACK	BORDEAUX	BOTTLE GREEN
BROWN	DARK GREY (CA. P. 431)	MOUSE GREY
NAVY	ORANGE	RED
ROYAL	WHITE	YELLOW

Tissage en sergé | Prérétréci | Coloration réactive | Sangle de col réglable | Points de tension renforcés | Repassage facile | Lavable à 60 °C sans impression



LINK
KITCHEN
WEAR



X990 | HS9090JNS

Jeans Hobby Apron

80% coton / 20% polyester
90 x 90 cm
300 g/m²

Link Kitchen Wear

BLACK DENIM BLUE

Tissage en sergé | Prérétréci | Coloration réactive | Poche avant de 19 x 35 cm, répartie uniformément au niveau de la taille | Points de tension renforcés | Repassage facile | Lavable à 60 °C sans impression



KARLOWSKY



KY133 | BLS 9

Oversized Bib Apron Basic with Buckle and Pocket

65% polyester / 35% coton
100 x 100 cm
215 g/m²

Karlowsky

ANTHRACITE (CA. P. 7540C)	BASALT GREY (CA. P. 4276C)	BLACK (CA. P. 419C)
BORDEAUX (CA. P. 209C)	FOREST GREEN (CA. P. 554C)	LIGHT BROWN (CA. P. 438C)
MOSS GREEN (CA. P. 7764C)	NAVY (CA. P. 533C)	RED (CA. P. 186C)
SAND (CA. P. 7529C)	WHITE	

Armure sergé | Tablier extra large et bretelles confectionnées dans le même tissu | Conçu spécialement pour les personnes grandes et avec des formes | La protection des coutures sur les bretelles du tablier garantit une plus grande résistance | La longueur de la ceinture peut être facilement ajustée à l'aide d'une boucle (longueur jusqu'à 78 cm) | Poche plaquée pratique avec 2 compartiments (40 x 20 cm)



PREMIER

PW113 | PR113

Organic Denim Fairtrade Bib Apron

100% coton
80 x 72 cm
235 g/m²

Premier Workwear

BLACK DENIM (CA. P. 532C) BROWN DENIM (CA. P. 4705C) INDIGO DENIM

Sergé 100 % coton bio | Coton certifié commerce équitable | 80 cm de long x 72 cm de large avec des attaches longues de 107 cm | Deux poches à onglet mesurant 20 cm de profondeur x 19,5 cm de largeur, décorées de points contrastés | Boucle en laiton / bronze antique à la nuque pour le réglage de la hauteur



PREMIER

PW122 | PR122

'Regenerate' Sustainable Bib Apron

Black Denim: 53% coton / 41% polyester / 6% viscosse, Indigo Denim: 58% coton / 36% polyester / 6% viscosse, Grey Denim: 55% coton / 36% polyester / 9% viscosse, Natural Denim: 44% coton / 37% polyester / 19% viscosse
86 x 72 cm (Longueur x Largeur)
275 g/m²

Premier Workwear

BLACK DENIM (CA. P. 426C) GREY DENIM (CA. P. COOL GRAY 10C) NATURAL DENIM (CA. P. 4755C)

Coton recyclé à partir de denim usagé et polyester recyclé à partir de plastique post-consommation | Fabrication dans une usine à faible émission de carbone | Respectueux de l'environnement | Poches latérales inclinées (23 cm de profondeur x 17,5 cm de largeur) avec bordure contrastée | Nœud réglable sur le cou | Coutures contrastées | Boucle réglable en laiton antique sur le cou | Avec lanières de 90 cm de long



PREMIER

PW132 | PR132

Cotton Chino Bib Apron

100% coton
72 x 86 cm (Largeur x Longueur)
235 g/m²

Premier Workwear

BLACK (CA. P. BLACK C) KHAKI NAVY (CA. P. 2378C) STEEL (CA. P. COOL GREY 11C)

Longueur: 86 cm, largeur : 72 cm | Poches surpiquées style « Chino » avec rivets | Poche top centrale | sangle tissu avec fermeture bouton-pression | Complémentaire au PW132

GASTRONOMIE (TABLIERS À BAVETTE)

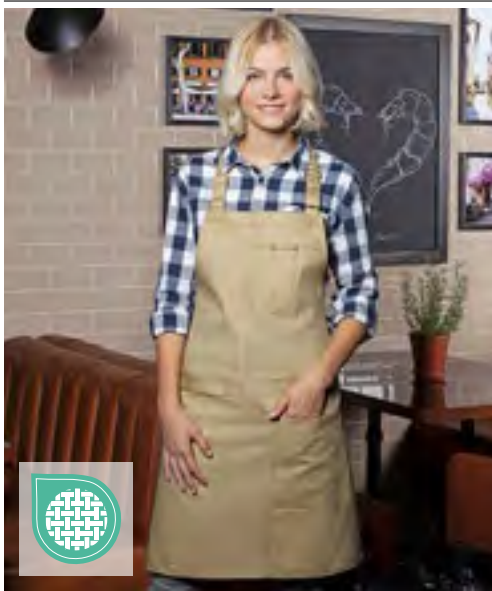

KARLOWSKY®



KARLOWSKY®



KY113 | LS 29

Bib Apron Urban Casual-Style

100% coton

68 x 80 cm (Largeur x Longueur)

273 g/m²

Karlowsky

BEIGE (CA. P. 7529 C)	BLACK (CA. P. 419C)	CHOCOLATE (CA. P. 440 C)	KHAKI (CA. P. 7497 C)
STONE GREY (CA. P. 2332 C)			

Tissu twill, 273 g/m² | grand teint | Tablier à bavette en look twill avec lanières en même tissu | Lanière de bavette avec boucle pour le réglage en continu de la longueur | Rivets bronzés et surpiqûres contrastantes | Boucle en tissu pratique sur le côté droit pour attacher un étui caissier ou un torchon | Poche latérale gauche (19 x 21 cm) | Lavable jusqu'à 60 °C

KY044 | BLS5

Bib Apron Basic With Pocket And Buckle

65% polyester / 35% coton

75 x 90 cm (Largeur x Longueur)

215 g/m²

Karlowsky

ANTHRACITE (CA. P. 7540C)	AUBERGINE (CA. P. 5185C)	BASALT GREY (CA. P. 4276C)	BLACK (CA. P. 419C)
BLUE (CA. P. 7686C)	BORDEAUX (CA. P. 209C)	CAMEL (CA. P. 7504C)	FOREST GREEN (CA. P. 554C)
LIGHT BROWN (CA. P. 438C)	LIME (CA. P. 4212C)	MOSS GREEN (CA. P. 7764C)	MUSTARD (CA. P. 146C)
NAVY (CA. P. 533C)	PINE GREEN (CA. P. 4189C)	RASPBERRY (CA. P. 4059C)	RED (CA. P. 186C)
ROSE (CA. P. 4065C)	SAND (CA. P. 7529C)	SUN YELLOW (CA. P. 127C)	TURQUOISE (CA. P. 633C)
WHITE			

Tissu twill, 215 g/m² | Tablier à bavette avec des sangles du même tissu que le tablier, avec des points de tension renforcés | Sangle avec longueur de boucle ajustable jusqu'à 70 cm | Poche plaquée avec 2 compartiments (40 x 20 cm) | Lavable jusqu'à 60 °C |



PREMIER®

BEST SELLER



PREMIER®

PW190 | PR190

Colours Swap & Pop Apron - Body

65% polyester / 35% coton

70 x 86 cm (Largeur x Longueur)

195 g/m²

Premier Workwear

BLACK (CA. P. BLACK C)	BOTTLE GREEN (CA. P. 7484C)	BURGUNDY (CA. P. 209C)
DARK GREY (CA. P. 425C)	KHAKI (CA. P. 7536C)	NAVY (CA. P. 533C)
OLIVE (CA. P. 7763C)	RED (CA. P. 201C)	ROYAL (CA. P. 7687C)
TURQUOISE (CA. P. 7703C)		

Corps de tablier avec lanières vendus séparément pour marquage bicolore (voir PR191) | Doté de boutons-pression pratiques pour fixer les lanières | Support dans le même tissu | Confectionné à 65 % de polyester recyclé | Poche centrale mesurant 34 cm de large x 21 cm de long

PW191 | PR191

Colours Swap & Pop Apron - Strap

65% polyester / 35% coton

2,5 x 90 cm (Largeur x Longueur)

195 g/m²

Premier Workwear

BLACK (CA. P. BLACK C)	BOTTLE GREEN (CA. P. 7484C)	BROWN (CA. P. 4975C)
BURGUNDY (CA. P. 209C)	DARK GREY (CA. P. 425C)	EMERALD (CA. P. 7728C)
HOT PINK (CA. P. 215C)	KHAKI (CA. P. 7536C)	LIME (CA. P. 2304C)
MUSTARD (CA. P. 2006C)	NAVY (CA. P. 533C)	OLIVE (CA. P. 7763C)
ORANGE (CA. P. 172C)	PINK (CA. P. 707C)	PURPLE (CA. P. 7447C)
RED (CA. P. 201C)	ROYAL (CA. P. 7687C)	SAGE (CA. P. 5497C)
TURQUOISE (CA. P. 7703C)	WHITE	

Lanières de tablier et corps vendus séparément pour marquage bicolore (PR190) | Doté de boutons-pression robustes pratiques pour fixer au corps du tablier | Tour de cou avec boucle coulissante réglable | Confectionné à 65 % de polyester recyclé | Caches de boutons-pression de la même couleur pour plus d'homogénéité



PREMIER®



PW121 | PR121

'Barley' Contrast Stitch Sustainable Bib Apron

65% polyester / 35% coton

86 x 72 cm (Longueur x Largeur)

195 g/m²

Premier Workwear

BLACK (CA. P. BLACK C)	CHARCOAL (CA. P. 7540C)	KHAKI (CA. P. 7536C)	BROWN (CA. P. 4975C)
NAVY (CA. P. 533C)	CAMEL (CA. P. 2318C)	OLIVE (CA. P. 7763C)	CHESTNUT (CA. P. 7581C)

Polyester recyclé à partir de plastique post-consommation / coton BCI | Respectueux de l'environnement | Ciellets et rivets | Coutures contrastées | Poches latérales inclinées (24 cm de profondeur x 17 cm de largeur) et poche centrale zippée | Boucle réglable en laiton antique sur le cou | Avec lanières de 90 cm de long | Entretien facile



KARLOWSKY®

KY028 | LS11

Bib Apron Carlo

100% coton

70 x 90 cm (Largeur x Longueur)

185 g/m²

Karlowsky

BLACK (CA. P. 419C)

BORDEAUX (CA. P. 209C)

NAVY (CA. P. 533C)

Tissu sergé, 185 g/m² | Hautement raffiné, pré-rétréci, couleurs imprimées, rayures blanches | Tablier à bavette avec des sangles du même tissu que le tablier, avec des points de tension renforcés | Sangle avec longueur de boucle ajustable jusqu'à 70 cm | Poche plaquée avec deux compartiments (34 x 18 cm) | Lavable jusqu'à 40 °C



EXNER®
Mode mit System

EX198 | 19806

Bib Apron Canvas 75 x 100 cm

65% polyester / 35% coton

75 x 100 cm (Largeur x Longueur)

330 g/m²

Exner

BLACK WASHED

DARK GREEN WASHED

MID BROWN WASHED

OLIVE WASHED

ROYAL BLUE WASHED

TOFFEE WASHED

Tablier à bretelles continues | Sangle ajustable à la nuque avec chacune deux boutons-pression | Poche attachée avec deux compartiments et rivets | Poche env. 40 x 18 cm (l x h) | étiquette Exner sur l'ourlet | Lavable jusqu'à 30 °C



EXNER®
Mode mit System

EX288 | 28814

Unisex Bib Apron

100% coton

80 x 70 cm (Longueur x Largeur)

400 g/m²

Exner

GRAPHITE

OLIVE

Avec liens croisés à l'arrière | Largeur : 70 cm/Longueur : 80 cm | Avec 3 poches et compartiments | Ciellet décoratif | Détails en cuir PU | Avec bretelles en tissu interchangeable et résistantes et mousqueton



EXNER®
Mode mit System

EX285 | 28514

Bib Apron Canvas With Decorative Label

100% coton

80 x 70 cm (Longueur x Largeur)

400 g/m²

Exner

BLACK

GRAPHITE

LIGHT BLUE

NAVY

OLIVE

ORANGE

RED

SAND

SILVER GREY

TOFFEE

Avec liens croisés à l'arrière | Largeur : 70 cm/Longueur : 80 cm | Avec 1 grande poche à compartiments | Avec bretelles interchangeables en tissu sur toute la longueur, chacune avec 2 boutons-pression | Étiquette décorative en cuir PU sur la gauche de la poitrine, imprimable et amovible



EXNER®
Mode mit System

EX286 | 28614

Bib Apron Canvas

100% coton

80 x 70 cm (Longueur x Largeur)

400 g/m²

Exner

BLACK

GRAPHITE

LIGHT BLUE

NAVY

OLIVE

ORANGE

RED

SAND

SILVER GREY

TOFFEE

WHITE

Avec liens croisés à l'arrière | Largeur : 70 cm/Longueur : 80 cm | Avec 3 poches | Avec sangles interchangeables en tissu sur toute la longueur et mousqueton



KARLOWSKY®

KY116 | LS 25

Bib Apron Urban X-Style

100% coton

68 x 80 cm (Largeur x Longueur)

273 g/m²

Karlowsky

BEIGE (CA. P. 7529 C)

BLACK (CA. P. 419C)

CHOCOLATE (CA. P. 440 C)

KHAKI (CA. P. 7497 C)

STONE GREY (CA. P. 2332 C)

Tissu twill, 273 g/m² | grand teint | Tablier élégant et tendance, aspect sergé, avec bretelles croisées pour soulager le cou | Fixation et détachement facile de toutes les lanières à l'aide d'une fermeture à mousqueton | Boucles pour un réglage continu de la longueur | Lanière supplémentaire à la taille pour régler la largeur et garantir un ajustement ferme | Rivets bronzés et surpiqûres contrastantes | Sangles fonctionnelles en cuir | Boucle en tissu pratique sur le côté droit pour attacher un étui caissier ou un torchon | Poche latérale gauche (16 x 24 cm) et compartiment pour stylo à hauteur de poitrine | Lavable jusqu'à 60 °C

GASTRONOMIE (TABLIERS À BAVETTE)



KY119 | LS 38 **Bib Apron Urban-Look With Cross Straps And Pocket**

65% polyester / 35% coton
70 x 85 cm (Largeur x Longueur)
215 g/m²

Karlowsky

- AUBERGINE (CA. P. 5185C)
- CINNAMON (CA. P. 2321C)
- MOSS GREEN (CA. P. 7764C)
- PEBBLE (CA. P. 4268C)
- STEEL BLUE (CA. P. 2380C)

Dimensions : 70 x 85 cm (largeur x longueur) | Tissu sergé, 65 % polyester / 35 % coton, 215 g/m² | Lavable, facile d'entretien | Tablier à bretelles amovibles de couleur contrastée | Association chic de l'élégance et de la tendance streetwear | Bretelles contrastées d'aspect naturel | Toutes les bretelles peuvent être fixées et retirées rapidement et facilement à l'aide de boutons-pression | Les deux bretelles du tablier sont positionnées au-dessus des épaules pour soulager la zone du cou | Fermeture pratique : les bretelles sont croisées à l'arrière, tirées par les boucles et attachées ensemble (la longueur et la hauteur peuvent être facilement réglées) | Élégants bords de tablier arrondis | Boucle pour stylo sur le côté droit de la poitrine | Anneau de couleur contrastée sur la poche gauche (19 x 21 cm) pour fixer des stylos, torchons ou autres ustensiles de cuisine



KY120 | LS 39 **Bib Apron Urban-Nature With Cross Straps And Big Pocket**

65% polyester / 35% coton
70 x 85 cm (Largeur x Longueur)
215 g/m²

Karlowsky

- AUBERGINE (CA. P. 5185C)
- CINNAMON (CA. P. 2321C)
- MOSS GREEN (CA. P. 7764C)
- PEBBLE (CA. P. 4268C)
- STEEL BLUE (CA. P. 2380C)

Dimensions : 70 x 85 cm (largeur x longueur) | Tissu sergé, 65 % polyester / 35 % coton, 215 g/m² | Lavable, facile d'entretien | Tablier à bretelles amovibles de couleur contrastée | Association unique du charme classique et du style urbain | Les jolies bretelles croisées confèrent un style naturel au tablier | Les deux bretelles du tablier sont positionnées au-dessus des épaules pour soulager la zone du cou | Fermeture pratique : Les bretelles sont croisées à l'arrière, tirées par les œillets et attachées ensemble (la longueur et la hauteur peuvent être facilement réglées) | Les deux bretelles peuvent être facilement retirées et lavées séparément | Poches plaquées sur le devant avec : 1 grand compartiment central (39 x 20 cm), 2 poches latérales pour stylos et 1 petite poche plaquée (17 x 11 cm)



KY054 | LS 37 **Apron Green-Generation**

65% polyester / 35% coton
70 x 85 cm (Largeur x Longueur)
215 g/m²

Karlowsky

- AUBERGINE (CA. P. 5185C)
- BLACK (CA. P. 419C)
- CINNAMON (CA. P. 2321C)
- MOSS GREEN (CA. P. 7764C)
- PEBBLE (CA. P. 4268C)
- STEEL BLUE (CA. P. 2380C)

Tissu twill, 215 g/m² | Grand teint, facile à entretenir, durable | Tablier chasuble moderne et confortable associant parfaitement style et durabilité | Matière polyester fabriquée à partir de plastique recyclé | Design moderne et intemporel à l'avant associé à des bretelles croisées de style urbain en cuir véritable et à des liens contrastés à l'arrière | Bretelles contrastées d'aspect naturel | Les deux bretelles du tablier sont positionnées au-dessus des épaules pour soulager la zone du cou | Toutes les ceintures peuvent être facilement retirées ou fixées à l'aide de boutons-pression | Fermeture pratique : les liens contrastés sont croisés à l'arrière, tirés par les boucles et attachés ensemble (la longueur et la hauteur peuvent être facilement réglées) | Élégants bords de tablier arrondis



KY056 | LS 40 **Apron New-Nature**

65% polyester / 35% coton
70 x 85 cm (Largeur x Longueur)
215 g/m²

Karlowsky

- AUBERGINE (CA. P. 5185C)
- BLACK (CA. P. 419C)
- CINNAMON (CA. P. 2321C)
- MOSS GREEN (CA. P. 7764C)
- PEBBLE (CA. P. 4268C)
- STEEL BLUE (CA. P. 2380C)

Tissu twill, 215 g/m² | grand teint, facile à entretenir, durable | tablier chasuble moderne et durable dans un style urbain naturel | Le produit contient 65 % de polyester recyclé et a été réalisé de manière écologique et socialement responsable. | Liens à la taille et sur le tablier en cordons de couleur contrastée pour un style naturel et un maintien parfait | Le renfort en tissu du tour de cou offre une tenue plus confortable au niveau de la nuque | Poche poitrine pour stylos ou pincettes de cuisine | Les coutures contrastées sur la poche viennent compléter le style naturel | Certification Green Button, www.g-k.eu/karlowsky



PW144 | PR144 **Annex Oxford Bib Apron**

100% coton
72 x 86 cm (Largeur x Longueur)
220 g/m²

Premier Workwear

- BLACK (CA. P. BLACK C)
- BURGUNDY (CA. P. 209C)
- MOSS GREEN (CA. P. 418C)
- MUSTARD (CA. P. 7405C)
- NAVY (CA. P. 2380C)

Fil de coton teint en tissu Oxford | Sangle ajustable en simili cuir avec boucle en rivet | Boucle de suspension et patte latérale en simili cuir | Poche centrale | Fermeture à double anneau en D à la taille

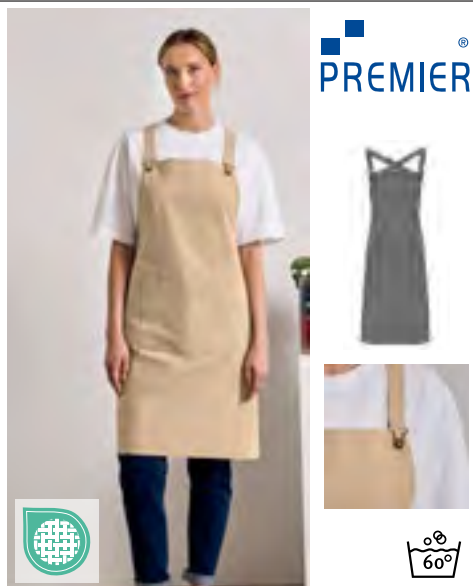

PREMIER

PW129 | PR129 **Cross Back Barista Bib Apron**

100% coton (Denim: 70% coton / 30% polyester)
72 x 86 cm (Largeur x Longueur)
 320 g/m² (Denim: 265 g/m²) Premier Workwear

BLACK (CA. P. BLACK C)	BLACK DENIM (CA. P. 433C)	DARK GREY (CA. P. 431C)
GREY DENIM (CA. P. 425C)	INDIGO DENIM (CA. P. 2767C)	KHAKI (CA. P. 7503C)
NAVY (CA. P. 2766C)	SILVER (CA. P. 428C)	

Fourni avec des bretelles dans le même tissu | Poche centrale avec emplacement intégré pour stylo | Fermeture à boucle style dungaree | Œillets en métal à la taille pour passer les liens | Longueur : 50 cm largeur : 70 cm | Bretelles supplémentaires interchangeables disponibles, PW118



PREMIER

PW134 | PR134 **District Waxed Look Denim Bib Apron**

100% coton
72 x 86 cm (Largeur x Longueur)
 350 g/m² Premier Workwear

BLACK DENIM (CA. P. 433C)	INDIGO DENIM (CA. P. 2767C)
---------------------------	-----------------------------

100 % coton avec revêtement « aspect ciré » en acrylique | Effet ,washed' look | Poche surdimensionnée en jean avec coutures et rivets | Sangle de couleur contrasté dans des œillets en métal | Caractéristiques du tissu incluant la poche plaquée et support en tissu | Longueur: 86 cm, largeur : 72 cm



PREMIER

PW137 | PR137 **Calibre Heavy Cotton Canvas Pocket Apron**

100% coton
72 x 86 cm (Largeur x Longueur)
 320 g/m² Premier Workwear

BLACK (CA. P. BLACK C)	BURGUNDY (CA. P. 209C)	DARK GREY (CA. P. 425C)
KHAKI (CA. P. 7538C)	NATURAL (CA. P. 4755C)	NAVY (CA. P. 533C)
RED (CA. P. 201C)	SILVER (CA. P. 429C)	

Coton Canvas lourd | Poche à 4-compartiments cousus | Poche détail rivet | Œillet surdimensionné pour sangle | Lourd et durable



PREMIER

PW126 | PR126 **Jeans Stitch Denim Bib Apron**

70% coton / 30% polyester
72 x 86 cm (Largeur x Longueur)
 Premier Workwear

BLACK DENIM (CA. P. 433C)	INDIGO DENIM (CA. P. 2767C)
---------------------------	-----------------------------

Tablier en Denim | Poche à 4 compartiments | Rivet en cuivre | Détails coutures contrastées | Sangle ajustable | Coton twill



l-merch

NT5260 **Apron PU**

100% polyuréthane
63 x 83 cm (Largeur x Longueur)

BROWN/DARK GREY	DARK GREY/BROWN
-----------------	-----------------

Lanière de cou et ceinture réglables | Anneau métallique en laiton | Anneaux pour ustensile de barbecue



PREMIER

PW127 | PR127 **Domain Contrast Denim Bib Apron**

70% coton / 30% polyester
72 x 86 cm (Largeur x Longueur)
 265 g/m² Premier Workwear

BLACK DENIM (CA. P. 433C)	INDIGO DENIM (CA. P. 2767C)
---------------------------	-----------------------------

sangle avec boucle métallique pour régler la hauteur | Poche centrale de 36 cm avec bordure contrastante, avec compartiment pour stylo | Poche centrale en denim inversé contrastant | Œillets en métal avec liens contrastants 100 cm | Longueur : 86 cm largeur : 72 cm | Accord de style avec le tablier à bavette 'Domaine' PR127

■ GASTRONOMIE (TABLIERS À BAVETTE)



KARLOWSKY®



KY166 | LS 41 **Bib Apron Denim Urban-Style**

100% coton
72 x 85 cm (Largeur x Longueur)
370 g/m²

Karlowsky

DENIM BLUE (CA. P. 533 C)

Tissu sergé | Résistant à la lumière | Tablier à bavette avec rubans amovibles et contrastés | Aspect denim original grâce aux rivets bronzés et aux surpiqûres contrastées | Des liens contrastés pour un look naturel | Les deux cravates de tablier sont portées sur les épaules, ce qui soulage la région du cou. | Porte-stylo sur la poitrine gauche | Poche centrale à hauteur des hanches avec 2 poches fendues (23,5 x 40 cm) et 2 petites poches plaquées (23,5 x 22 cm)

EXNER®
Mode mit System



EX283 | 2830731 **Bib Apron Denim**

100% coton
80 x 70 cm (Longueur x Largeur)
340 g/m²

Exner

NAVY

Avec liens croisés à l'arrière | Largeur : 70 cm/Longueur : 80 cm | Avec 5 poches | Détails en cuir PU | Bretelle avec mousqueton



PREMIER®



PW136 | PR136 **Division Waxed Look Denim Bib Apron With Faux Leather**

100% coton
72 x 86 cm (Largeur x Longueur)
350 g/m²

Premier Workwear

BLACK (CA. P. BLACK C)/TAN DENIM (CA. P. 146C) | INDIGO DENIM (CA. P. 2767C)

BLACK DENIM (CA. P. 433C)

INDIGO (CA. P. 2380C)/BROWN DENIM (CA. P. 4705C)

100 % coton avec revêtement « aspect ciré » en acrylique | Effet ciré donnant une surface hydrofuge | Détails contrasté pour la fonction et la décoration | Sangle et tour de cou en similicuir avec boucle ajustable | Longueur: 86 cm, largeur : 72 cm | Effet Denim teinté créé par des fils de couleur contrastante



PREMIER®



PW123 | PR123 **Espresso Bib Apron**

65% polyester / 35% coton
70 x 81 cm (Largeur x Longueur)
195 g/m²

Premier Workwear

BLACK (CA. P. BLACK C)/BLACK (CA. P. BLACK C) | NAVY (CA. P. 533C)/BROWN (CA. P. 4975C)

BLACK (CA. P. BLACK C)/BROWN (CA. P. 4975C)

KHAKI (CA. P. 7503C)/BROWN (CA. P. 4975C)

Garniture et bande de propreté en similicuir | Sangle ajustable avec fermeture bouton-pression | Oeilleux métalliques sur la garniture pour faciliter le tour de cou | Deux poches à plis pratiques de 13 cm |



PW110 | PR110 **Striped Bib Apron**
 100% coton
72 x 101 cm (Largeur x Longueur)
 240 g/m²
 Premier Workwear

Style tablier de boucher rayé | Bande tissu | Sangle tissu 90 cm | Largeur : 72cm | Longueur à partir de la taille 71 cm | Longueur : 101 cm | WRAP certifié |

Dimensions : 70 x 90 cm (largeur x longueur) | Tissu sergé, 65 % polyester / 35 % coton, 215 g/m² | Lavable, facile d'entretien | Tablier en dentelle élégant avec coupe asymétrique | Toutes les sangles sont fabriquées dans le même tissu que le tablier et sont faciles à retirer | La longueur peut être facilement ajustée à l'aide de la boucle | Passant de stylo sur la poitrine | Poche cousée (19 x 16/26 cm) sur le côté droit



KY118 | LS 36 **Asymmetrical Bib Apron Classic With Pocket**
 65% polyester / 35% coton
70 x 90 cm (Largeur x Longueur)
 215 g/m²
 Karlowsky

ANTHRACITE (CA. P. 7540C) | BLACK (CA. P. 419C) | NAVY (CA. P. 533C)

Dimensions : 70 x 90 cm (largeur x longueur) | Tissu sergé, 65 % polyester / 35 % coton, 215 g/m² | Lavable, facile d'entretien | Tablier en dentelle élégant avec coupe asymétrique | Toutes les sangles sont fabriquées dans le même tissu que le tablier et sont faciles à retirer | La longueur peut être facilement ajustée à l'aide de la boucle | Passant de stylo sur la poitrine | Poche cousée (19 x 16/26 cm) sur le côté droit



PW182 | PR182 **Clip 'n' Clasp Cross-Back Bib Apron**
 60% coton / 40% polyester
86 x 72 cm
 Premier Workwear

BLACK (CA. P. BLACK C) | DARK GREY (CA. P. 425C) | KHAKI (CA. P. 7536C)
 NATURAL (CA. P. 4755C) | NAVY (CA. P. 533C) | OLIVE (CA. P. 7763C)

Polyester recyclé | Style tablier croisé au dos | Toile résistante et durable | Fermeurs qui maintiennent les sangles | Détail en similicuir | Trois grandes poches plaquées avec rivets | Support dans le même tissu | Cèllets en métal gris/laiton antique



X988 | DS8572 **Duo Apron**
 80% polyester / 20% coton (Olive: 100% polyester)
72 x 85 cm (Largeur x Longueur)
 200 g/m²
 Link Kitchen Wear

BLACK/APPLE (CA. P. 360)	BLACK/AUBERGINE (CA. P. 5115)	BLACK/BLACK
BLACK/BOTTLE GREEN (CA. P. 560)	BLACK/BROWN (CA. P. 476)	BLACK/BURGUNDY (CA. P. 216)
BLACK/CHERRY (CA. P. 219)	BLACK/DARK GREY (CA. P. 431)	BLACK/EMERALD (CA. P. 341)
BLACK/HOT PINK (CA. P. 241C)	BLACK/KHAKI (CA. P. 7503)	BLACK/LEMON (CA. P. 127)
BLACK/LIGHT BLUE (CA. P. 2708)	BLACK/LIME (CA. P. 382)	BLACK/MIDBLUE (CA. P. 2718)
BLACK/NAVY (CA. P. 2766)	BLACK/OLIVE (CA. P. 378)	BLACK/ORANGE (CA. P. 1655)
BLACK/PALE GREY (SILVER) (CA. P. 428)	BLACK/PINK (CA. P. 1895)	BLACK/POSTMAN GREY (CA. P. 7545)
BLACK/PURPLE (CA. P. 269)	BLACK/RED (CA. P. 200)	BLACK/ROYAL (CA. P. 286)
BLACK/SAGE (CA. P. 5497)	BLACK/STRAWBERRY RED (CA. P. 186)	BLACK/SUNFLOWER (CA. P. 136C)
BLACK/TURQUOISE (CA. P. 312)	BLACK/WHITE	

Tissage en sergé | Prétrétre | Coloration réactive | Sangle de col réglable | Deux poches latérales (25/15 x 17 cm) à ouverture biseautée | Points de tension renforcés | Repassage facile | Lavable à 60 °C sans impression



PW162 | PR162 **Colours Collection Contrast Bib Apron**
 65% polyester / 35% coton
72 x 86 cm (Largeur x Longueur)
 195 g/m²
 Premier Workwear

BLACK/DARK GREY (CA. P. 431C) | BLACK/LIME (CA. P. 382C) | BLACK/RED (CA. P. 200C)
 BLACK/TURQUOISE (CA. P. 312C)

Tablier avec empiècement de couleur contrastée | Bord col couleur assortie | Lavable 60 °C | Boucle ajustable | Deux poches avant avec ouverture oblique | WRAP certifié

NEW



PW020 | PR020 **Utility 2.0 Oversized T-Shirt**

100% coton
XS, S, M, L, XL, XXL, 3XL, 4XL
220 g/m²

Premier Workwear

BLACK (CA. P. BLACK C)	BLACK+WHITE STRIPE	KHAKI (CA. P. 7536C)	NAVY (CA. P. 533C)
NAVY+WHITE STRIPE	WHITE		

PW023 | PR023 **Utility 2.0 Ripstop Apron**

65% Polyester / 35% Coton
86 x 72 cm
255 g/m²

Premier Workwear

BLACK (CA. P. BLACK C)	DARK GREY (CA. P. 425C)	KHAKI (CA. P. 7536C)	NAVY (CA. P. 533C)
OLIVE (CA. P. 7763C)			

Finition inaltérable où la couleur reste éclatante pendant 20 lavages ou plus. | Coton cultivé par des agriculteurs certifiés Better Cotton Initiative (BCI) | Coupe unisexe surdimensionnée avec col ras-du-cou classique | Coton lourd et durable

Tissu ripstop tissé pour une résistance à l'usure et à la déchirure | Contient du polyester recyclé certifié | Bandeau utilitaire de type ceinture de sécurité avec boucle à clip | Séparation centrale pour faciliter les déplacements | Poche centrale rivetée avec languette en tissu



CGW9520 | 09520-13 **Men's Short Sleeve T-Shirt Taranto**

60% coton / 40% polyester
S, M, L, XL, XXL, 3XL, 4XL
220 g/m²

CG Workwear

CGW9525 | 09525-13 **Ladies' Short Sleeve T-Shirt Ragusa**

60% coton / 40% polyester
XS, S, M, L, XL, XXL, 3XL, 4XL
220 g/m²

CG Workwear

ANTHRACITE	BLACK	NATURAL	NAVY
OLIVE	WHITE		

ANTHRACITE	BLACK	NATURAL	NAVY
OLIVE	WHITE		

Encolure arrondie | Slimfit, manches étroites | Surpiqûres doubles résistantes | Coutures latérales | Prêlavé, ce qui garantit la conservation de la forme et la stabilité des couleurs | Haute teneur en coton peigné | Agréablement lisse et douce | Repassage facile | Infroissable | Adaptées au lavage et au traitement industriel | Lavable jusqu'à 95 ° C

Encolure arrondie | Slimfit, manches étroites | Surpiqûres doubles résistantes | Coutures latérales | Prêlavé, ce qui garantit la conservation de la forme et la stabilité des couleurs | Haute teneur en coton peigné | Agréablement lisse et douce | Repassage facile | Infroissable | Adaptées au lavage et au traitement industriel | Lavable jusqu'à 95 ° C



HENBURY



W075 | H075 **Coolplus® T-Shirt**

100% polyester
XS, S, M, L, XL, XXL, 3XL, 4XL, 5XL
180 g/m²

Henbury

BLACK	CHARCOAL	NAVY	ROYAL
WHITE			

Coolplus® Fil à mèche permanente | Coupe régulière | Col côtelé | Ourlet et bord des manches cousus à l'aiguille double | Aérations latérales | Coupe unisexe | Capacité de lavage jusqu'à 60 degrés

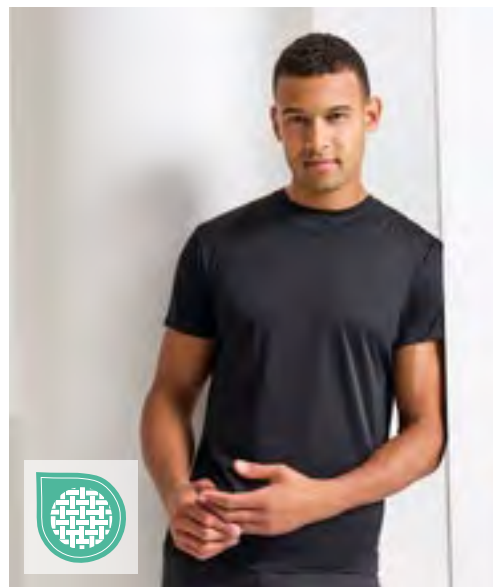

PREMIER®

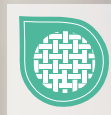

PW649 | PR649 **Coolchecker® Chef's T-Shirt (Mesh Back)**

100% polyester
XS, S, M, L, XL, XXL, 3XL
135 g/m²

Premier Workwear

BLACK (CA. P. BLACK C)	WHITE
------------------------	-------

Col rond | Panneau de ventilation au dos en mesh | Trous d'aération latéraux sous les bras | Poche porte-stylo à la manche | Tissu mèche Coolchecker



PREMIER

PW218 | PR218 **Men's Long-John Roll Sleeve Tee**

82% polyester / 14% viscose / 4% élasthanne
XS, S, M, L, XL, XXL, 3XL
190 g/m² Premier Workwear

BLACK (CA. P. BLACK C)	INDIGO (CA. P. 2380C)
WHITE	WHITE/NAVY (CA. P. 2766C)

Manches roulées avec un bouton et patte sur le haut du bras | Col rond avec patte à 3 boutons | Bord côtelé au col et aux poignets | Tissu doux et extensible



PREMIER

PW318 | PR318 **Women's Long-John Roll Sleeve Tee**

82% polyester / 14% viscose / 4% élasthanne
XS, S, M, L, XL, XXL
190 g/m² Premier Workwear

BLACK (CA. P. BLACK C)	INDIGO (CA. P. 534C)
WHITE	WHITE/NAVY (CA. P. 2766C)

Manches roulées avec un bouton et patte sur le haut du bras | col rond et patte à 3 boutons | Bord côtelé au col et aux poignets | Tissu doux et extensible



CG

CGW720 | 00720-13 **Men's Polo Iseo**

60% coton / 40% polyester
S, M, L, XL, XXL, 3XL, 4XL
230 g/m² CG Workwear

ANTHRACITE	BLACK	CHAMPAGNER
CHOCOLATE	NATURAL	NAVY
OLIVE	SILVER	WHITE

Lavable jusqu'à 95 °C | Manches courtes | Col tricoté | Éléments de la couture à double aiguille | Poignets | Fente latérale | Fentes latérales scellées | Trois boutons avec attache point de croix |



PREMIER

PW631 | PR631 **Men's Spun-Dyed Sustainable Polo Shirt**

100% polyester
S, M, L, XL, XXL, 3XL, 4XL
160 g/m² Premier Workwear

BLACK (CA. P. BLACK C)	DARK GREY (CA. P. 425C)	FRENCH NAVY (CA. P. 303C)
------------------------	-------------------------	---------------------------

Polyester recyclé à partir de plastique post-consommation | Fil en polyester recyclé spun-dyed | Col côtelé | patte de boutonnage à 3 boutons | Fentes latérales, respirantes | Évacuation de l'humidité | Excellente résistance des couleurs aux rayons UV | Processus spun-dyed écologique pour une consommation d'eau réduite, moins de produits chimiques et moins d'émissions de CO2



PREMIER

PW633 | PR633 **Women's Spun-Dyed Sustainable Polo Shirt**

100% polyester
XS, S, M, L, XL, XXL
160 g/m² Premier Workwear

BLACK (CA. P. BLACK C)	DARK GREY (CA. P. 425C)	FRENCH NAVY (CA. P. 303C)
------------------------	-------------------------	---------------------------

Polyester recyclé à partir de plastique post-consommation | Fil en polyester recyclé spun-dyed | Col côtelé | patte de boutonnage à 3 boutons | Fentes latérales, respirantes | Évacuation de l'humidité | Excellente résistance des couleurs aux rayons UV | Processus spun-dyed écologique pour une consommation d'eau réduite, moins de produits chimiques et moins d'émissions de CO2



CG

CGW730 | 00730-13 **Ladies' Polo Susa**

60% coton / 40% polyester
XS, S, M, L, XL, XXL, 3XL, 4XL
230 g/m² CG Workwear

ANTHRACITE	BLACK	CHAMPAGNER
CHOCOLATE	NATURAL	NAVY
OLIVE	SILVER	WHITE

Lavable jusqu'à 95 °C | Manches courtes | Col tricoté | Éléments de la couture à double aiguille | Poignets | Fente latérale | Fentes latérales scellées | Patte de boutonnage sans boutons | Pré-lavé | Sur mesure |

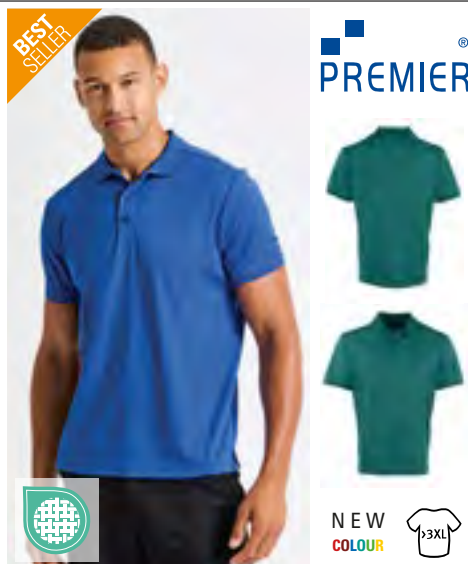

PW615 | PR615 **Men's Coolchecker® Piqué Polo**

100% polyester
S, M, L, XL, XXL, 3XL, 4XL, 5XL
155 g/m² Premier Workwear

S, M, L, XL, XXL, 3XL, 4XL, 5XL

BLACK (CA. P. BLACK C)	DARK GREY (CA. P. 431C)	NAVY (CA. P. 2766C)
RED (CA. P. 200C)	ROYAL (CA. P. 286C)	SILVER (CA. P. 428C)

S, M, L, XL, XXL, 3XL, 4XL

AUBERGINE (CA. P. 5115C)	BOTTLE GREEN (CA. P. 560C)	BURGUNDY (CA. P. 216C)
HOT PINK (CA. P. 214C)	LIGHT BLUE (CA. P. 2708C)	LIME (CA. P. 382C)
PURPLE (CA. P. 269C)	SAPPHIRE (CA. P. 300C)	TURQUOISE (CA. P. 312C)
WHITE		

Polo fermeture à boutons | Patte à 3 boutons | Coupe plus longue | Excellente évacuation de l'humidité et séchage rapide | Col côtelé tricoté | Panneau latérales pour une coupe ajustée | WRAP certifié |

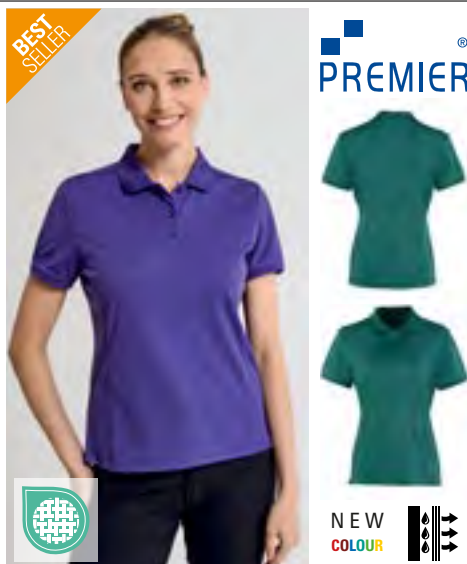

PW616 | PR616 **Women's Coolchecker® Piqué Polo**

100% polyester
XS, S, M, L, XL, XXL
155 g/m² Premier Workwear

AUBERGINE (CA. P. 5115C)	BLACK (CA. P. BLACK C)	BOTTLE GREEN (CA. P. 560C)
BURGUNDY (CA. P. 216C)	DARK GREY (CA. P. 431C)	HOT PINK (CA. P. 214C)
LIGHT BLUE (CA. P. 2708C)	LIME (CA. P. 382C)	NAVY (CA. P. 2766C)
PURPLE (CA. P. 269C)	RED (CA. P. 200C)	ROYAL (CA. P. 286C)
SAPPHIRE (CA. P. 300C)	SILVER (CA. P. 428C)	TURQUOISE (CA. P. 312C)
WHITE		

Polo fermeture à boutons | Patte à 3 boutons | Coupe plus longue | Excellente évacuation de l'humidité et séchage rapide | Col côtelé tricoté | Panneau latérales pour une coupe ajustée | WRAP certifié |



PW321 | PR321 **Women's Microcheck (Gingham) Short Sleeve Cotton Shirt**

100% coton
XS, S, M, L, XL, XXL, 3XL
115 g/m² Premier Workwear

BLACK (CA. P. BLACK C)/WHITE	LIGHT BLUE (CA. P. 2717C)/WHITE
NAVY (CA. P. 2378C)/WHITE	RED/WHITE

Motif à carreaux | Coupe ajustée | Panneau inséré à la poitrine et au dos pour une coupe plus ajustée | Ourlet | Col souple

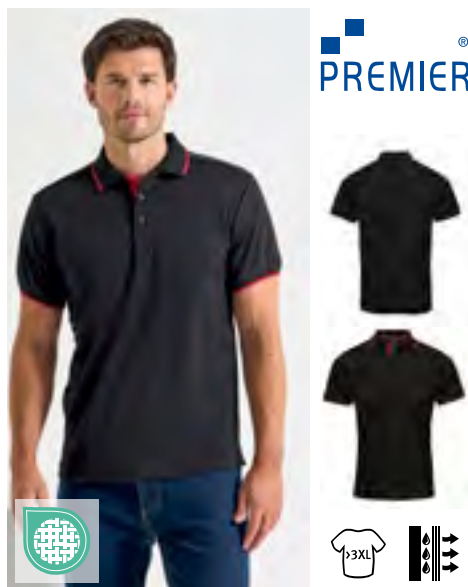

PW618 | PR618 **Men's Contrast Coolchecker® Polo**

100% polyester
S, M, L, XL, XXL, 3XL, 4XL
155 g/m² Premier Workwear

BLACK (CA. P. BLACK C)/LIME (CA. P. 382C)	BLACK (CA. P. BLACK C)/ORANGE (CA. P. 1656C)
BLACK (CA. P. BLACK C)/PURPLE	BLACK (CA. P. BLACK C)/RED (CA. P. 200C)
BLACK (CA. P. BLACK C)/SUNFLOWER (CA. P. 136C)	BLACK (CA. P. BLACK C)/WHITE
DARK GREY (CA. P. 424C)/SILVER (CA. P. 428C)	NAVY (CA. P. 2378C)/WHITE
RED (CA. P. 200C)/BLACK (CA. P. BLACK C)	ROYAL (CA. P. 286C)/WHITE

Polyester piqué | Polo bicolore | Panneau latérales pour une coupe ajustée | Patte trois boutons | Manchettes et col côtelé | Fentes latérales | Tissu mech Coolchecker



PW619 | PR619 **Women's Contrast Coolchecker® Polo**

100% polyester
XS, S, M, L, XL, XXL
155 g/m² Premier Workwear

BLACK (CA. P. BLACK C)/LIME (CA. P. 382C)	BLACK (CA. P. BLACK C)/ORANGE (CA. P. 1656C)
BLACK (CA. P. BLACK C)/PURPLE	BLACK (CA. P. BLACK C)/RED (CA. P. 200C)
BLACK (CA. P. BLACK C)/SUNFLOWER (CA. P. 136C)	BLACK (CA. P. BLACK C)/WHITE
DARK GREY (CA. P. 424C)/SILVER (CA. P. 428C)	NAVY (CA. P. 2378C)/WHITE
RED (CA. P. 200C)/BLACK (CA. P. BLACK C)	ROYAL (CA. P. 286C)/WHITE

Polyester piqué | Polo bicolore | Panneau latérales pour une coupe ajustée | Patte trois boutons | Manchettes et col côtelé | Fentes latérales | Tissu mech Coolchecker



PW221 | PR221 **Men's Microcheck (Gingham) Short Sleeve Cotton Shirt**

100% coton
XS, S, M, L, XL, XXL, 3XL
115 g/m² Premier Workwear

BLACK (CA. P. BLACK C)/WHITE	LIGHT BLUE (CA. P. 2717C)/WHITE
NAVY (CA. P. 2378C)/WHITE	RED/WHITE

Motif à carreaux | Coupe semi-ajustée | Col souple | Complémentaire au PW209

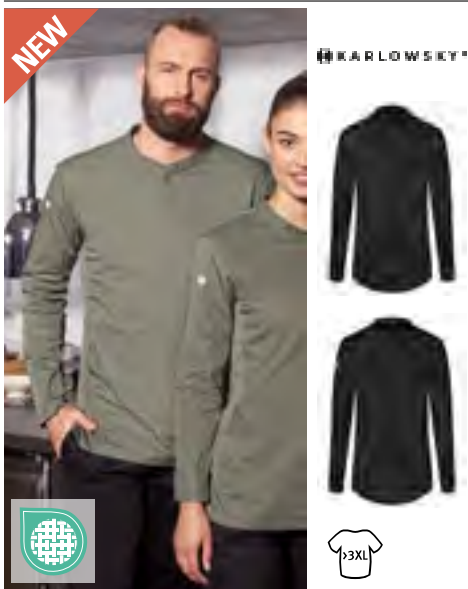

KY159 | TM 6 **Men's Workwear Shirt Performance**

60% coton / 40% polyester
XS, S, M, L, XL, XXL, 3XL, 4XL, 5XL
150 g/m²

Karlowsky

ANTHRACITE	BLACK	NAVY
SAGÉ (CA. P. 416C)	WHITE	

Devant : tissu sergé | Dos : jersey piqué, respirant, régulateur d'humidité | Manches longues | Coupe ajustée | Encolure avec col montant étroit et petite patte de boutonnage | Poche passepoilée sur la poitrine avec bouton | Poche passepoilée sur la manche gauche

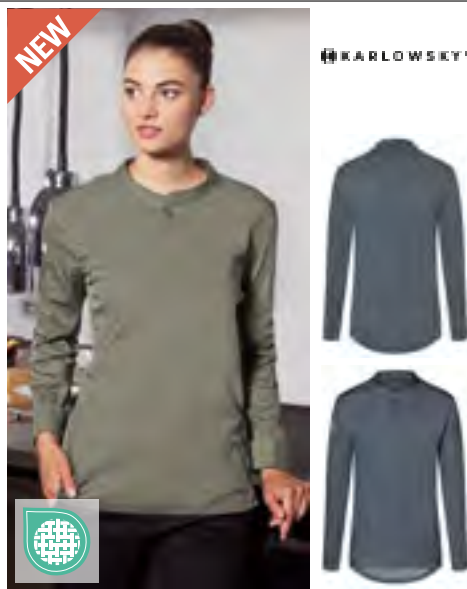

KY158 | TF 4 **Ladies Workwear Shirt Performance**

60% coton / 40% polyester
XS, S, M, L, XL, XXL, 3XL
150 g/m²

Karlowsky

ANTHRACITE	BLACK	NAVY
SAGÉ (CA. P. 416C)	WHITE	

Devant : tissu sergé | Dos : jersey piqué, respirant, régulateur d'humidité | Manches longues | Coupe ajustée | Encolure avec col montant étroit et petite patte de boutonnage | Poche plaquée sur la manche gauche



CGW615 | 00615-15 **Men's Shirt Navelli**

49% coton / 49% polyester / 2% élastoléfine
S, M, L, XL, XXL, 3XL, 4XL, 5XL
125 g/m²

CG Workwear

BLACK	WHITE
-------	-------

Coupe décontractée | Col Kent | Poche poitrine | Tissu extensible pour un confort optimal | Lavable jusqu'à 95 °C | Infroissable | Adaptées au lavage et au traitement industriel



CGW580 | 00580-15 **Men's Shirt Pretoro**

49% coton / 49% polyester / 2% élastoléfine
S, M, L, XL, XXL, 3XL, 4XL, 5XL
125 g/m²

CG Workwear

BLACK	WHITE
-------	-------

Coupe slim | Col montant | Manches longues | Tissu extensible pour un confort optimal | Lavable jusqu'à 95 °C | Infroissable | Adaptées au lavage et au traitement industriel

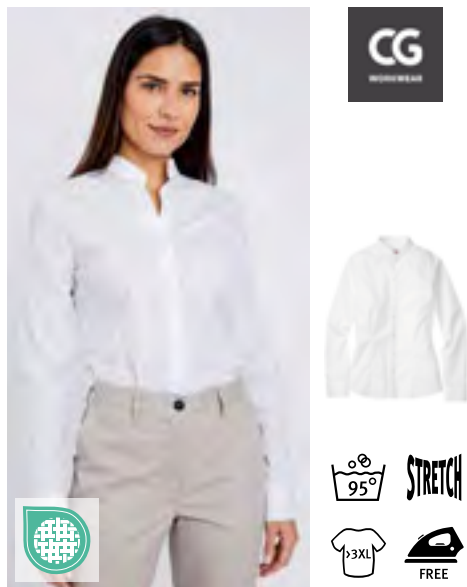

CGW590 | 00590-15 **Ladies' Blouse Corvara**

49% coton / 49% polyester / 2% élastoléfine
XS, S, M, L, XL, XXL, 3XL, 4XL, 5XL
125 g/m²

CG Workwear

BLACK	WHITE
-------	-------

Coupe slim | Col montant | Manches longues | Tissu extensible pour un confort optimal | Lavable jusqu'à 95 °C | Infroissable | Adaptées au lavage et au traitement industriel



CGW625 | 00625-15 **Ladies' Blouse Scerni**

49% coton / 49% polyester / 2% élastoléfine
XS, S, M, L, XL, XXL, 3XL, 4XL, 5XL
125 g/m²

CG Workwear

BLACK	WHITE
-------	-------

Coupe décontractée | Col Kent | Manches longues | Tissu extensible pour un confort optimal | Lavable jusqu'à 95 °C | Infroissable | Adaptées au lavage et au traitement industriel



PW203 | PR203 **Men's Long Sleeve 'Recyclight' Poplin Shirt**

65% polyester / 35% coton
S, M, L, XL, XXL, 3XL, 4XL, 5XL
 115 g/m² Premier Workwear

BLACK **WHITE**

Polyester recyclé | Col renforcé | Empiècement dans le dos et pinces pour plus de forme | Poignets à double boutonnage avec trou pour bouton de manchette | Manchette avec bouton unique



PW303 | PR303 **Women's Long Sleeve 'Recyclight' Poplin Shirt**

65% polyester / 35% coton
XS, S, M, L, XL, XXL, 3XL, 4XL
 115 g/m² Premier Workwear

BLACK **WHITE**

Polyester recyclé | Col souple | Poignet à double boutonnage | Manchette avec bouton unique | Pincés au dos pour une coupe féminine | Ourlet courbé

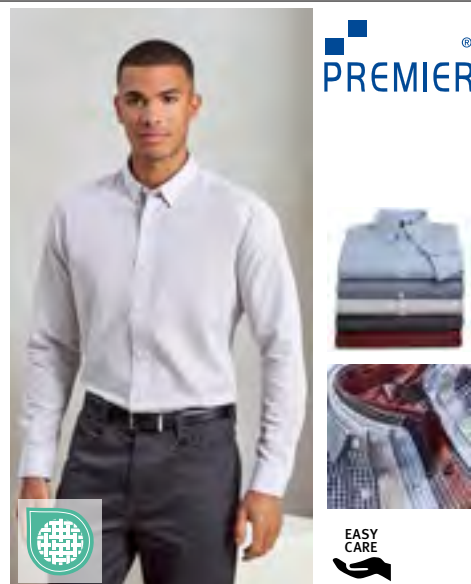

PW252 | PR252 **Men's Maxton Check Long Sleeve Shirt**

65% polyester / 35% coton
S, M, L, XL, XXL, 3XL
 110 g/m² Premier Workwear

BLACK (CA. P. BLACK C)/RED (CA. P. 201C) **LIGHT BLUE (CA. P. 2707C)/WHITE**
NAVY (CA. P. 533C)/WHITE **SILVER (CA. P. 429C)/WHITE**
STEEL (CA. P. 431C)/BLACK (CA. P. BLACK C)

Fil de coton teint | Manchette et protège-poignets à un seul bouton | Bouton caché dans le col | Entretien facile

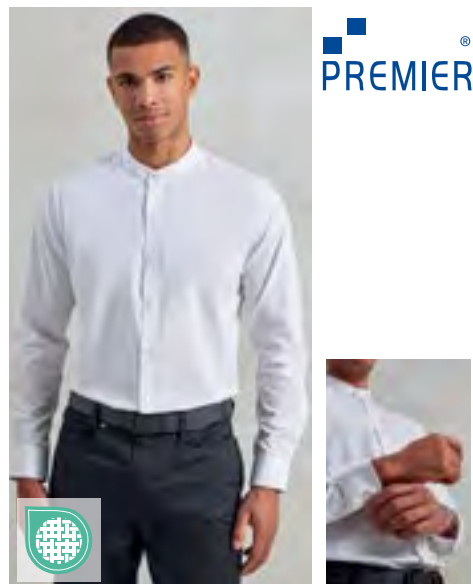

PW258 | PR258 **Men's Banded Collar Grandad Long Sleeve Shirt**

65% polyester / 35% coton
XS, S, M, L, XL, XXL, 3XL
 115 g/m² Premier Workwear

BLACK **WHITE**

Col grand-père classique à bandes avec fermeture à boutons en haut | Manchette et protège-poignets à double boutonnage | Boutons nacrés | Empiècement et plis à l'arrière

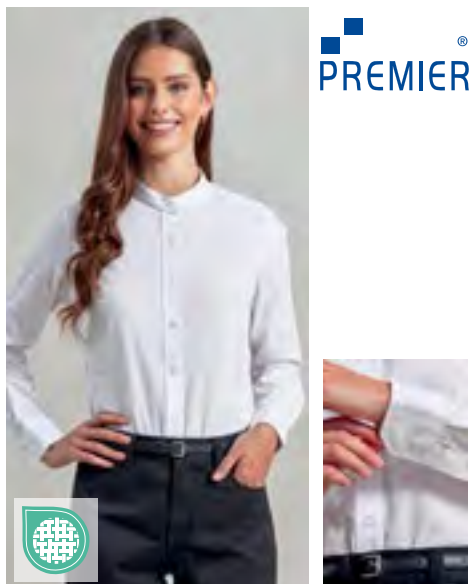

PW358 | PR358 **Women's Banded Collar Grandad Shirt**

65% polyester / 35% coton
XS, S, M, L, XL, XXL
 115 g/m² Premier Workwear

BLACK **WHITE**

Col grand-père classique à bandes avec fermeture à boutons en haut | Manchette et protège-poignets à double boutonnage | Boutons nacrés | Panneau inséré à la poitrine et au dos pour une coupe plus ajustée



PW352 | PR352 **Women's Maxton Check Long Sleeve Shirt**

65% polyester / 35% coton
XS, S, M, L, XL, XXL
 110 g/m² Premier Workwear

BLACK (CA. P. BLACK C)/RED (CA. P. 201C) **LIGHT BLUE (CA. P. 2707C)/WHITE**
NAVY (CA. P. 533C)/WHITE **SILVER (CA. P. 429C)/WHITE**
STEEL (CA. P. 431C)/BLACK (CA. P. BLACK C)

Coton Poplin | Manchette et protège-poignets à un seul bouton | Bouton caché dans le col | Entretien facile

GASTRONOMIE (CHEMISES & CHEMISIERS)



CGW630 | 00630-15 **Men's Shirt Pesaro**

49% polyester / 49% coton / 2% élastoléfine

S, M, L, XL, XXL

125 g/m²

CG Workwear

BLACK CHOCOLATE WHITE

Chemise stretch de haute qualité | Coupe slim | Tissu mixte de haute qualité | Surpiqûres doubles en fils Alterfil durables | Lavable jusqu'à 95 °C



CGW600 | 00600-15 **Ladies' Blouse Troina**

49% coton / 49% polyester / 2% élastoléfine

XS, S, M, L, XL, XXL, 3XL, 4XL, 5XL

125 g/m²

CG Workwear

BLACK WHITE

Coupe décontractée | Col Kent | manches 3/4 | Tissu extensible pour un confort optimal | Lavable jusqu'à 95 °C | Infroissable | Adaptées au lavage et au traitement industriel



CGW640 | 00640-15 **Ladies' Blouse Ferrara**

49% polyester / 49% coton / 2% élastoléfine

S, M, L, XL, XXL

125 g/m²

CG Workwear

BLACK CHOCOLATE WHITE

Blouse de travail avec une coupe légèrement plus longue | Excellent confort de port grâce au matières extensibles | Coupe slim | Boutons avec point de croix | Tissu mélangé hautement raffiné EOL (Stretch) | Très cintré | Lavable jusqu'à 95 °C



PW222 | PR222 **Men's Jeans Stitch Denim Shirt**

100% coton

XS, S, M, L, XL, XXL, 3XL

155 g/m²

Premier Workwear

BLACK DENIM (CA. P. 433C) INDIGO DENIM (CA. P. 2767C)

Chemise en denim 100 % coton | Coutures contrastées | Poche poitrine côté gauche | Manchette boutonnée et protège-manche boutonné | Ourlet



PW322 | PR322 **Women's Jeans Stitch Denim Shirt**

100% coton

XS, S, M, L, XL, XXL, 3XL

155 g/m²

Premier Workwear

BLACK DENIM (CA. P. 433C) INDIGO DENIM (CA. P. 2767C)

Chemise en denim 100 % coton | Coutures contrastées | 2 poches poitrine | Manchette boutonnée et protège-manche boutonné | Ourlet



PREMIER[®]



PW250 | PR250 **Men's Mulligan Check Cotton Long Sleeve Shirt**

100% coton
S, M, L, XL, XXL, 3XL
115 g/m²

Premier Workwear

CAMEL (CA. P. 132C)/NAVY (CA. P. 2378C) | RED/NAVY (CA. P. 2378C) | STEEL (CA. P. COOL GREY 11C)/BLACK (CA. P. BLACK C) | WHITE/NAVY (CA. P. 2378C)

Possibilité d' enrouler la manche avec un bouton et une patte sur le haut du bras | Manchette boutonnée pour port manches longues | Col souple étroit | Coupe semi-ajustée pour hommes | Motif à carreaux | Complétant le style féminin, PR349



PREMIER[®]



PW350 | PR350 **Women's Mulligan Check Cotton Long Sleeve Shirt**

100% coton
XS, S, M, L, XL, XXL
115 g/m²

Premier Workwear

CAMEL (CA. P. 132C)/NAVY (CA. P. 2378C) | RED/NAVY (CA. P. 2378C) | STEEL (CA. P. COOL GREY 11C)/BLACK (CA. P. BLACK C) | WHITE/NAVY (CA. P. 2378C)

Possibilité d' enrouler la manche avec un bouton et une patte sur le haut du bras | Col souple étroit | Coupe semi-ajustée pour femmes | Motif à carreaux | Complétant la ref. masculine, PR249



PREMIER[®]



PW021 | PR021 **Utility 2.0 Service Shirt**

58% Coton / 39% Polyester / 3% Élasthanne
XS, S, M, L, XL, XXL, 3XL, 4XL
185 g/m²

Premier Workwear

BLACK (CA. P. BLACK C) | KHAKI (CA. P. 7536C) | NAVY (CA. P. 533C)

Finition inaltérable où la couleur reste éclatante pendant 20 lavages ou plus. | Contient du polyester recyclé certifié | Coupe surdimensionnée, unisexe | Poignets et protège-manches boutonnés pour un style retroussé

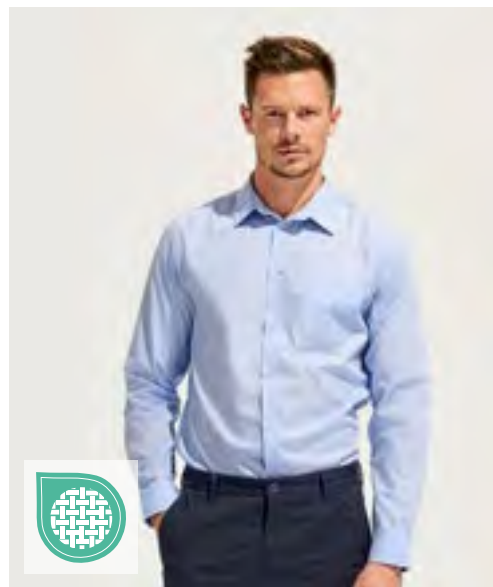

SOL'S
the fair spirit



L02922 | 02922 **Men's Baltimore Fit Shirt**

65% polyester / 35% coton
S, M, L, XL, XXL, 3XL
105 g/m² (White: 95 g/m²)

SOL'S

BLACK | DARK BLUE | SKY BLUE | WHITE

Coupe ajustée | Col classique | Poche de poitrine gauche | Patte à 7 boutons ton sur ton | Poignets avec 2 boutons ajustables et patte capucin |

■ GASTRONOMIE (CHEMISES & CHEMISIERS)



K122 | KK122 **Men's Tailored Fit Mandarin Collar Shirt Short Sleeve**

57% coton / 40% polyester / 3% élasthanne
 37 (S/14H), 38/40 (M/15-15H), 41/42 (L/16-16H), 43/44 (XL/17-17H), 45/47 (XXL/18-18H)
 120 g/m² Kustom Kit

BLACK

Ourlet arrondi au dos | Tissu extensible pour plus de confort | Patte de boutonnage invisible | Col asiatique légèrement renforcé | Bouton de rechange



K736 | KK736 **Women's Tailored Fit Shirt Mandarin Collar Short Sleeve**

57% coton / 40% polyester / 3% élasthanne
 34 (XS/8), 36 (S/10), 38 (M/12), 40 (L/14), 42 (XL/16), 44 (XXL/18), 46 (3XL/20)
 120 g/m² Kustom Kit

BLACK

Ourlet arrondi au dos | Tissu extensible pour plus de confort | Col mandarin légèrement renforcé | Patte de boutonnage invisible | Bouton de rechange



K123 | KK123 **Men's Tailored Fit Mandarin Collar Shirt Long Sleeve**

57% coton / 40% polyester / 3% élasthanne
 37 (S/14H), 38/40 (M/15-15H), 41/42 (L/16-16H), 43/44 (XL/17-17H), 45/47 (XXL/18-18H)
 120 g/m² Kustom Kit

BLACK

Tissu extensible pour plus de confort | Patte de boutonnage invisible | Bouton de rechange | Ourlet arrondi au dos | Col mandarin légèrement renforcé |



K740 | KK740 **Women's Tailored Fit Shirt Mandarin Collar Long Sleeve**

57% coton / 40% polyester / 3% élasthanne
 34 (XS/8), 36 (S/10), 38 (M/12), 40 (L/14), 42 (XL/16), 44 (XXL/18), 46 (3XL/20)
 120 g/m² Kustom Kit

BLACK

Tissu extensible pour plus de confort | Patte de boutonnage invisible | Col mandarin légèrement renforcé | Bouton de rechange | Ourlet arrondi au dos



KARLOWSKY®



KY035 | WM2 **Men's Vest Kai**

65% polyester / 35% coton
46, 48, 50, 52, 54, 56, 58, 60, 62, 64
215 g/m²

Karlowsky

BLACK (CA. P. 419C) BORDEAUX (CA. P. 209C) NAVY (CA. P. 533C)

Tissu twill, 215 g/m² | Hautement raffiné, prélavé, grand teint, entretien facile | Gilet pour homme avec coupe ajustée et pinces | Ceinture arrière réglable avec boutons-pression | Deux fausses poches à la taille | 4 boutons-pression sur la fermeture | Convient au blanchissage industriel | Lavable jusqu'à 95 °C



KARLOWSKY®



KY034 | WF2 **Ladies Vest Lena**

65% polyester / 35% coton
34, 36, 38, 40, 42, 44, 46, 48, 50, 52
215 g/m²

Karlowsky

BLACK (CA. P. 419C)

Tissu twill, 215 g/m² | Hautement raffiné, prélavé, grand teint, entretien facile | Gilet pour femme avec coupe ajustée | Coutures princesse | Ceinture arrière réglable avec boutons-pression | Deux fausses poches à la taille | 4 boutons-pression sur la fermeture | Convient au blanchissage industriel | Lavable jusqu'à 95 °C



KARLOWSKY®



KY013 | BWM1 **Men's Waistcoat Basic**

100% polyester
S, M, L, XL, XXL, 3XL
170 g/m²

Karlowsky

BLACK (CA. P. 419C)

Toile, 170 g/m² (couche extérieure), 90 g/m² (doubleure) | Gilet pour homme, coupe ample, pinces | 2 poches latérales avec lignes de piqûres | 1 poche passeroilée à hauteur de la poitrine | 1 poche intérieure | 4 boutons | Taille réglable à l'arrière à l'aide d'une boucle | Lavable jusqu'à 30 °C



KARLOWSKY®



KY012 | BWF1 **Ladies Waistcoat Basic**

100% polyester
XS, S, M, L, XL, XXL
170 g/m²

Karlowsky

BLACK (CA. P. 419C)

Toile, 170 g/m² (couche extérieure), 90 g/m² (doubleure) | Gilet pour femme en coupe ample | Coutures princesse | 2 poches latérales avec lignes de piqûres | 1 poche intérieure | 3 boutons | Lavable jusqu'à 30 °C

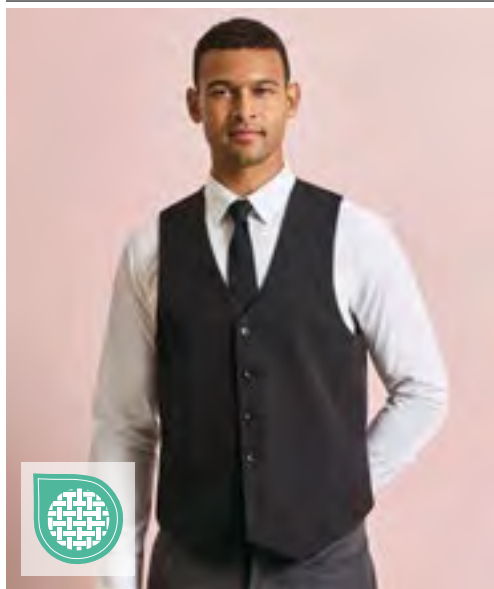

PW622 | PR622 **Men's Lined Polyester Waistcoat**

100% polyester
XXS, XS, S, M, L, XL, XXL, 3XL, 4XL, 5XL
185 g/m²

BLACK (CA. P. BLACK C)

Gilet contemporain 5 boutons | 2 poches | Dos satiné | Complètement doublé |
Boucles au dos ajustables | WRAP certifié

Premier Workwear

PW623 | PR623 **Women's Lined Polyester Waistcoat**

100% polyester
XXS (28), XS (31), S (34), M (37), L (41), XL (44), XXL (47)
185 g/m²

BLACK (CA. P. BLACK C)

Gilet contemporain 4 boutons | 2 poches | Dos satiné | Complètement doublé |
Boucles au dos ajustables | WRAP certifié

Premier Workwear



PW803 | PR803 **Men's 'Artisan' Fleece Gilet**

100% polyester
S, M, L, XL, XXL, 3XL

BLACK (CA. P. BLACK C)/BLACK (CA. P. BLACK C) | BLACK (CA. P. BLACK C)/BROWN (CA. P. 4975C) | BURGUNDY (CA. P. 209C)/BROWN (CA. P. 4975C)
MOSS GREEN (CA. P. 2410C)/BROWN (CA. P. 4975C) | NAVY (CA. P. 533C)/BROWN (CA. P. 4975C)

Détail de couleur contrastée | Modèle à fermeture éclair deux sens | Poches latérales extérieures à fermeture éclair | Panneaux à l'avant et à l'arrière

Premier Workwear

PW804 | PR804 **Women's 'Artisan' Fleece Gilet**

100% polyester
XS, S, M, L, XL, XXL, 3XL

BLACK (CA. P. BLACK C)/BLACK (CA. P. BLACK C) | BLACK (CA. P. BLACK C)/BROWN (CA. P. 4975C) | BURGUNDY (CA. P. 209C)/BROWN (CA. P. 4975C)
MOSS GREEN (CA. P. 2410C)/BROWN (CA. P. 4975C) | NAVY (CA. P. 533C)/BROWN (CA. P. 4975C)

Détail de couleur contrastée | Modèle à fermeture éclair deux sens | Poches latérales extérieures à fermeture éclair | Panneaux à l'avant et à l'arrière

Premier Workwear



PW823 | PR823 **Men's 'Artisan' Fleece Jacket**

100% polyester
S, M, L, XL, XXL, 3XL

Premier Workwear

BLACK (CA. P. BLACK C)/BLACK (CA. P. BLACK C)	BLACK (CA. P. BLACK C)/BROWN (CA. P. 4975C)	BURGUNDY (CA. P. 209C)/BROWN (CA. P. 4975C)
MOSS GREEN (CA. P. 2410C)/BROWN (CA. P. 4975C)	NAVY (CA. P. 533C)/BROWN (CA. P. 4975C)	

Détail de couleur contrastée | Modèle à fermeture éclair deux sens | Poches latérales extérieures à fermeture éclair | Panneaux à l'avant et à l'arrière



PW824 | PR824 **Women's 'Artisan' Fleece Jacket**

100% polyester
XS, S, M, L, XL, XXL, 3XL
260 g/m²

Premier Workwear

BLACK (CA. P. BLACK C)/BLACK (CA. P. BLACK C)	BLACK (CA. P. BLACK C)/BROWN (CA. P. 4975C)	BURGUNDY (CA. P. 209C)/BROWN (CA. P. 4975C)
MOSS GREEN (CA. P. 2410C)/BROWN (CA. P. 4975C)	NAVY (CA. P. 533C)/BROWN (CA. P. 4975C)	

Détail de couleur contrastée | Modèle à fermeture éclair deux sens | Poches latérales extérieures à fermeture éclair | Panneaux à l'avant et à l'arrière



KY153 | JM 37 **Men's Workwear Fleece Jacket Warm-Up**

100% polyester
S, M, L, XL, XXL, 3XL, 4XL, 5XL
280 g/m²

Karlowsky

AUBERGINE (CA. P. 5185C)	BLACK (CA. P. 419C)	FOREST GREEN (CA. P. 554C)	FUCHSIA (CA. P. 689C)
LIGHT BROWN (CA. P. 438C)	MOSS GREEN (CA. P. 7764C)	NAVY (CA. P. 533C)	PLATINUM GREY (CA. P. 4283C)
RED (CA. P. 186C)	WHITE		

Tissu en polaire | Indéformable, résistant, facile à nettoyer et durable | Col montant | Matière polyester fabriquée à partir de plastique recyclé | Lavable jusqu'à 60 °C, convient au séchage en sèche-linge | Renforts aux épaules | Ceinture élastique sur les côtés | Deux poches latérales zippées | Fermeture éclair de couleur assortie



KY156 | JF 22 **Women's Workwear Fleece Jacket Warm-Up**

100% polyester
XS, S, M, L, XL, XXL, 3XL
280 g/m²

Karlowsky

AUBERGINE (CA. P. 5185C)	BLACK (CA. P. 419C)	FOREST GREEN (CA. P. 554C)	FUCHSIA (CA. P. 689C)
LIGHT BROWN (CA. P. 438C)	MOSS GREEN (CA. P. 7764C)	NAVY (CA. P. 533C)	PLATINUM GREY (CA. P. 4283C)
RED (CA. P. 186C)	WHITE		

Veste polaire fabriquée dans un matériau facile d'entretien, avec col montant | Matière polyester fabriquée à partir de plastique recyclé | Lavable 60 °C | Manches raglan | Renforts aux épaules | Ceinture élastique sur les côtés | Deux poches latérales zippées | Fermeture éclair de couleur assortie

GASTRONOMIE (BLOUSONS & VESTES)



PW830 | PR830 **Men's 'Recyclight' Full Zip Micro Fleece**

100% polyester
S, M, L, XL, XXL, 3XL, 4XL, 5XL
200 g/m² Premier Workwear

BLACK | DARK GREY | NAVY

Polyester recyclé | Micropolaire zippée à manches longues | Tissu anti-boulochage | Col camionneur | Rabat coupe-vent et mentonnière | Poches latérales



PW832 | PR832 **Women's 'Recyclight' Full Zip Micro Fleece**

100% polyester
XS, S, M, L, XL, XXL, 3XL
200 g/m² Premier Workwear

BLACK | DARK GREY | NAVY

Polyester recyclé | Micropolaire zippée à manches longues | Tissu anti-boulochage | Col camionneur | Rabat coupe-vent et mentonnière | Poches latérales



PW831 | PR831 **Unisex 'Recyclight' 1/4 Zip Micro Fleece**

100% polyester
XS, S, M, L, XL, XXL, 3XL, 4XL, 5XL
165 g/m² Premier Workwear

BLACK | DARK GREY | NAVY

Polyester recyclé | Micropolaire manches longues à encolure zippée | Tissu anti-boulochage | Col camionneur | Rabat coupe-vent et mentonnière | Style unisex



KY154 | JM 12 **Men's Fleece Hybrid Jacket**

95% polyester / 5% élasthanne
S, M, L, XL, XXL, 3XL, 4XL, 5XL

BLACK (CA. P. 419C) | LIGHT GREY (CA. P. 428C) | NAVY (CA. P. 533C)

Chaleur, respirabilité et durabilité | Veste hybride légère et pratique dans un design matelassé/polaire sportif | Matière polyester fabriquée à partir de plastique recyclé | L'avant et l'arrière semblent matelassés, grâce à un processus ultrasonique innovant qui ne nécessite pas de trous d'aiguille ; l'avantage est qu'il n'y a pas de points froids, ni de pénétration d'humidité. | Micro-couche de doublure en polaire rugueuse à l'intérieur des manches pour plus de chaleur | Deux poches latérales passepoilées avec fermeture éclair dissimulée | Deux grandes poches internes



KY157 | JF 6 **Women's Fleece Hybrid Jacket**

95% polyester / 5% élasthanne
XS, S, M, L, XL, XXL, 3XL

BLACK (CA. P. 419C) | LIGHT GREY (CA. P. 428C) | NAVY (CA. P. 533C)

Veste hybride légère et fonctionnelle | Matière polyester fabriquée à partir de plastique recyclé | L'avant et l'arrière semblent matelassés, grâce à un processus ultrasonique innovant qui ne nécessite pas de trous d'aiguille | Micro-couche de doublure en polaire rugueuse à l'intérieur des manches pour plus de chaleur | Deux poches latérales passepoilées avec fermeture éclair dissimulée | Deux grandes poches internes





EASY CARE



EASY CARE

CGW03100 | 03100-44 **Men's Chef Jacket Turin GreNature**

65% polyester / 35% coton
44, 46, 48, 50, 52, 54, 56, 58, 60, 62, 64
215 g/m²

CG Workwear

BLACK COOL GREY

Polyester fabriqué à partir de bouteilles en PET recyclées/coton biologique | Fabriqué en Allemagne | Boutons pression | Poche poitrine | Les manches peuvent être enroulées et fixées avec un bouton-pression | Plis au dos pour plus de liberté de mouvement | Toutes les couleurs sont lavables jusqu'à 95 °C | Repassage facile | grand teint | Adaptées au lavage et au traitement industriel

CGW03105 | 03105-44 **Ladies' Chef Jacket Turin GreNature**

65% polyester / 35% coton
34, 36, 38, 40, 42, 44, 46
215 g/m²

CG Workwear

BLACK COOL GREY

Polyester fabriqué à partir de bouteilles en PET recyclées/coton biologique | Fabriqué en Allemagne | Légèrement cintrée | Boutons pression | Poche poitrine | Les manches peuvent être enroulées et fixées avec un bouton-pression | Plis au dos pour plus de liberté de mouvement | Toutes les couleurs sont lavables jusqu'à 95 °C | Repassage facile | grand teint | Adaptées au lavage et au traitement industriel

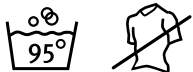

EASY CARE



EASY CARE

CGW907 | 00907-01 **Men's Chef Jacket Rimini**

65% polyester / 35% coton
44, 46, 48, 50, 52, 54, 56, 58, 60, 62, 64
215 g/m²

CG Workwear

BLACK DARK BLUE ELEFANT RED

Douze boutons bille inclus | Infroissable et facile d'entretien | Avec une poche sur la poitrine et des manches fendues aux poignets | Lavable jusqu'à 95 °C

CGW9071 | 09071-01 **Ladies' Chef Jacket Rimini**

65% polyester / 35% coton
34, 36, 38, 40, 42, 44, 46
215 g/m²

CG Workwear

BLACK DARK BLUE ELEFANT RED

Fabriqué en Allemagne | Veste de chef classique | Manches longues avec poignets fendus | Douze boutons à bille noirs inclus | Lavable jusqu'à 95 °C | Repassage facile | Durable | Durable |

GASTRONOMIE (VESTES DE CUISINIER)



KY037 | JM 15 **Chef Jacket Gustav**

65% polyester / 35% coton
44, 46, 48, 50, 52, 54, 56, 58, 60, 62, 64, 66, 68, 70, 72, 74
215 g/m² Karlowsky

ANTHRACITE (CA. P. 7540C)	BLACK (CA. P. 419C)	LIGHT BROWN (CA. P. 438C)
NAVY (CA. P. 533C)	WHITE	

Tissu twill, 215 g/m² | Hautement raffiné, prélavé, grand teint, entretien facile | Veste de chef pour homme, coupe classique | Coutures princesse sur la partie arrière | Poche poitrine inclinée à gauche, avec une poche pour stylo | Manches courtes | Veste à une rangée de 5 boutons-pression | Convient au blanchissage industriel | Lavable jusqu'à 95 °C



KY071 | JF 4 **Chefs Jacket Greta**

65% polyester / 35% coton
34, 36, 38, 40, 42, 44, 46, 48, 50, 52, 54, 56, 58
215 g/m² Karlowsky

ANTHRACITE (CA. P. 7540C)	BLACK (CA. P. 419C)	LIGHT BROWN (CA. P. 438C)
NAVY (CA. P. 533C)	PINK (CA. P. 7636C)	WHITE

Tissu twill, 215 g/m² | Hautement raffiné, prélavé, grand teint, entretien facile | Veste de cuisinier pour femme | Pincés de poitrine, coutures des côtés à l'avant et l'arrière | Manches courtes | Poche poitrine plaquée et inclinée à gauche, avec une poche pour stylo | Cinq boutons-pression, ainsi qu'un bouton-pression caché | Convient au blanchissage industriel | Lavable jusqu'à 95 °C

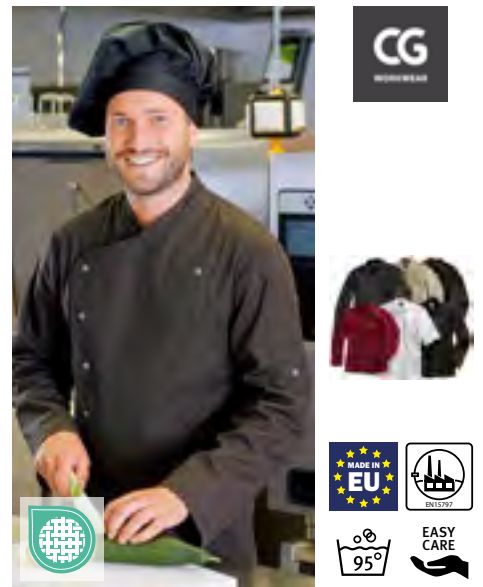

CGW3100 | 03100-01 **Men's Chef Jacket Turin Classic**

65% polyester / 35% coton
44, 46, 48, 50, 52, 54, 56, 58, 60, 62, 64
215 g/m² CG Workwear

BLACK	CHERRY	CHOCOLATE
DARK BLUE	KHAKI	RAVEN
WHITE		

Fabriquée en Allemagne | Boutons pression | Poche poitrine | Les manches peuvent être enroulées et fixées avec un bouton-pression | Plis au dos pour plus de liberté de mouvement | Toutes les couleurs sont lavables jusqu'à 95 °C | Repassage facile | grand teint | Adaptées au lavage et au traitement industriel



KY007 | BJM1 **Chef Jacket Basic**

100% coton
XS, S, M, L, XL, XXL, 3XL, 4XL, 5XL
185 g/m² Karlowsky

WHITE

Tissu sergé, 185 g/m² | Veste de chef unisexe à coupe classique | Poignets ventilés | Poche poitrine fixée à gauche | Veste à double rangée de 10 boutons | 10 boutons blanches incl. | Lavable jusqu'à 60 °C



KY009 | BJM1 **Chef Jacket Basic**

100% coton
XS, S, M, L, XL, XXL, 3XL, 4XL, 5XL
185 g/m² Karlowsky

BLACK (CA. P. 419C)

Tissu sergé, 185 g/m² | Veste de chef unisexe à coupe classique | Poignets ventilés | Poche poitrine fixée à gauche | Veste à double rangée de 10 boutons | 10 boutons blanches incl. | Lavable jusqu'à 60 °C



CGW3105 | 03105-01 **Ladies' Chef Jacket Turin Classic**

65% polyester / 35% coton
34, 36, 38, 40, 42, 44, 46
215 g/m² CG Workwear

BLACK	CHERRY	CHOCOLATE
DARK BLUE	KHAKI	RAVEN
WHITE		

Fabriquée en Allemagne | Légèrement cintrée | Boutons pression | Poche poitrine | Les manches peuvent être enroulées et fixées avec un bouton-pression | Plis au dos pour plus de liberté de mouvement | Toutes les couleurs sont lavables jusqu'à 95 °C | Repassage facile | grand teint | Adaptées au lavage et au traitement industriel

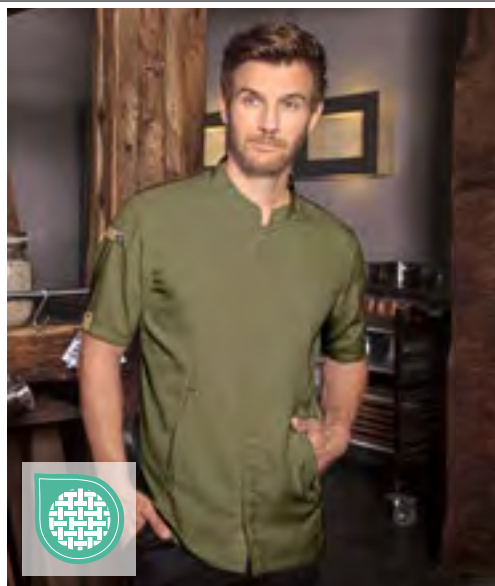

KARLOWSKY®



KY052 | JM 36

Short Sleeve Chef Jacket Green-Generation

devant: 65% polyester / 35% coton, dos: 100% Polyester
46, 48, 50, 52, 54, 56, 58, 60, 62, 64, 66, 68, 70, 72, 74
150 g/m²

Karlowsky

AUBERGINE (CA. P. 5185C)	BLACK (CA. P. 419C)	MOSS GREEN (CA. P. 7764C)	PLATINUM GREY (CA. P. 4233C)
SAGE (CA. P. 416C)	STEEL BLUE (CA. P. 2380C)	WHITE	

Avant : tissu twill, 150 g/m² | Dos : piqué jersey, 170 g/m², respirant, régulation de l'humidité | Veste de chef durable et innovante à manches courtes, associant style urbain et esprit naturel | Le produit contient 72 % de polyester recyclé et a été réalisé de manière écologique et socialement responsable. | Coupe légèrement ajustée | L'insert arrière en piqué jersey offre une aération confortable et une liberté de mouvement accrue | Ouverture et fermeture rapides grâce aux boutons-pression | Section avant avec poches zippées et poche passepoilée sur la manche gauche | Application élégante de liens contrastés sur les manches et l'encolure pour un style urbain | Certification Green Button, www.g-k.eu/karlowsky



KARLOWSKY®



KY135 | JF 27

Ladies Chefs Jacket Green-Generation Short Sleeve

65% polyester / 35% coton, Empiècement en mesh au dos: 100% polyester
34, 36, 38, 40, 42, 44, 46, 48, 50, 52, 54, 56, 58
150/170 g/m²

Karlowsky

AUBERGINE (CA. P. 5185C)	BLACK (CA. P. 419C)	FUCHSIA (CA. P. 689C)	MOSS GREEN (CA. P. 7764C)
PLATINUM GREY (CA. P. 4233C)	SAGE (CA. P. 416C)	STEEL BLUE (CA. P. 2380C)	WHITE

Avant : tissu twill, 150 g/m² | Empiècement à l'arrière : piqué jersey, 170 g/m², respirant, régulation de l'humidité | Matière polyester fabriquée à partir de plastique recyclé | Coupe légèrement ajustée | Ouverture et fermeture rapides grâce aux boutons-pression | Section avant avec poches zippées et poche passepoilée sur la manche gauche | Applications élégantes confectionnées avec des rubans contrastés sur les manches et dans le cou | Certification Green Button, www.g-k.eu/karlowsky

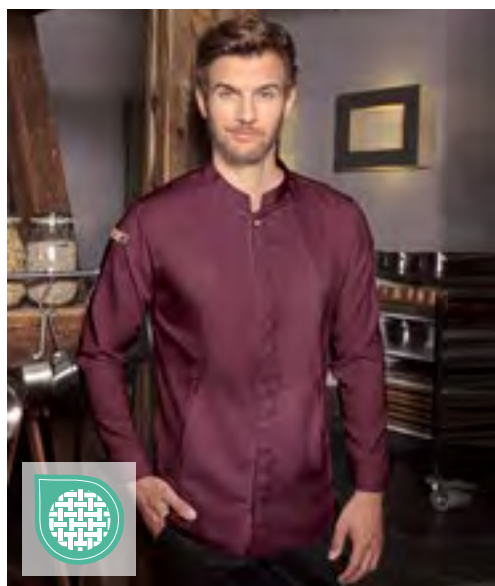

KARLOWSKY®



KY051 | JM 35

Chef Jacket Green-Generation

devant: 65% polyester / 35% coton, dos: 100% Polyester
46, 48, 50, 52, 54, 56, 58, 60, 62, 64, 66, 68, 70, 72, 74
150

Karlowsky

AUBERGINE (CA. P. 5185C)	BLACK (CA. P. 419C)	MOSS GREEN (CA. P. 7764C)	PLATINUM GREY (CA. P. 4233C)
SAGE (CA. P. 416C)	STEEL BLUE (CA. P. 2380C)	WHITE	

Avant : tissu twill, 150 g/m² | Dos : piqué jersey, 170 g/m², respirant, régulation de l'humidité | Veste de chef durable et innovante, associant style urbain et esprit naturel | Le produit contient 72 % de polyester recyclé et a été réalisé de manière écologique et socialement responsable. | Coupe légèrement ajustée | L'insert arrière en piqué jersey offre une aération confortable et une liberté de mouvement accrue | Ouverture et fermeture rapides grâce aux boutons-pression | Poignets dotés de boutons-pression | Section avant avec poches zippées et poche passepoilée sur la manche gauche | Application élégante de liens contrastés sur les manches et l'encolure pour un style urbain | Certification Green Button, www.g-k.eu/karlowsky



KARLOWSKY®



KY134 | JF 26

Ladies Chefs Jacket Green-Generation

65% polyester / 35% coton, Empiècement en mesh au dos: 100% polyester
34, 36, 38, 40, 42, 44, 46, 48, 50, 52, 54, 56, 58
150/170 g/m²

Karlowsky

AUBERGINE (CA. P. 5185C)	BLACK (CA. P. 419C)	FUCHSIA (CA. P. 689C)	MOSS GREEN (CA. P. 4229C)
PLATINUM GREY (CA. P. 4233C)	SAGE (CA. P. 416C)	STEEL BLUE (CA. P. 2380C)	WHITE

Avant : tissu twill, 150 g/m² | Empiècement à l'arrière : piqué jersey, 170 g/m², respirant, régulation de l'humidité | Matière polyester fabriquée à partir de plastique recyclé | Coupe légèrement ajustée | Ouverture et fermeture rapides grâce aux boutons-pression | Poignets dotés de boutons-pression | Section avant avec poches zippées et poche passepoilée sur la manche gauche | Applications élégantes confectionnées avec des rubans contrastés sur les manches et dans le cou | Certification Green Button, www.g-k.eu/karlowsky

NEO
BLU
PEOPLE IN MOTION



NB4458 | 04458 **Men's Chef Jacket**

65% polyester / 35% coton

XS, S, M, L, XL, XXL, 3XL, 4XL, 5XL

190 g/m²

NEOBLU

DEEP BLACK **OPTIC WHITE**

Polyester recyclé | Manches longues | Poignets larges avec fente | Poche plaquée à deux compartiments sur le bras gauche | Coutures latérales à l'arrière | Ouverture avant avec boutons-pression sur le côté droit | Inserts aérés au niveau des emmanchures



NEO
BLU
PEOPLE IN MOTION



NB4459 | 04459 **Women's Chef Jacket**

65% polyester / 35% coton

S, M, L, XL, XXL, 3XL

190 g/m²

NEOBLU

DEEP BLACK **OPTIC WHITE**

Polyester recyclé | Manches longues | Poignets avec fente | Poche plaquée à deux compartiments sur le bras gauche | Coutures latérales à l'arrière | Ouverture avant avec boutons-pression sur le côté gauche | Inserts aérés au niveau des emmanchures | Fentes latérales pour plus de confort

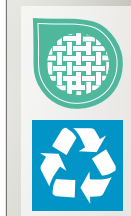



KY038 | BJM2 **Basic Chef Jacket**

65% polyester / 35% coton
XS, S, M, L, XL, XXL, 3XL, 4XL, 5XL
215 g/m² Karlowsky

BLACK (CA. P. 419C) **WHITE**

Tissu twill, 215 g/m² | Veste de chef unisexe à coupe classique | Poignets ventilés | Poche poitrine fixée à gauche | Veste à double rangée de 10 boutons pression | Lavable jusqu'à 60 °C



KY102 | JM 25 **Chef Jacket Noah**

50% polyester / 50% coton
46, 48, 50, 52, 54, 56, 58, 60, 62, 64
150 g/m² Karlowsky

ANTHRACITE (CA. P. 7540C) **BLACK** (CA. P. 419C) **NAVY** (CA. P. 533C)

WHITE

Tissu twill, 150 g/m² | Hautement raffiné, prélavé, grand teint, entretien facile | Veste de cuisine confectionnée dans un tissu très léger et pourvue de boutons sous rabat | Silhouette mince | Ouverture et fermeture rapides grâce aux boutons-pression | Boucle pratique à l'arrière du col pour le maintien d'un tablier à bavette (empêche de glisser) | Poignets ventilés | Manche avec poche plaquée sur le côté gauche avec compartiment pour stylo | Convient au blanchissage industriel | Lavable jusqu'à 95 °C |



EX200 | 200 **Chef's Jacket**

65% Polyester / 35% Coton (White: 100% Coton)
XS, S, M, L, XL, XXL, 3XL, 4XL, 5XL, 6XL
220 g/m² (White: 230 g/m²) Exner

BLACK **WHITE**

Manches longues | 2 rangées à 6 boutons | Forme de trapèze | Coutures princesse | Col montant | Manches avec double revers | Poche intérieure passepoilée | Poche à la manche | équipement facile à repasser et souple | Avec Boutons noirs en plastique en forme de boule | Noir (Black) : 220g/m² |



KY036 | JM 14 **Chef Jacket Lars**

65% polyester / 35% coton
44, 46, 48, 50, 52, 54, 56, 58, 60, 62, 64, 66, 68, 70, 72, 74
215 g/m² Karlowsky

ANTHRACITE (CA. P. 7540C) **BLACK** (CA. P. 419C) **LIGHT BROWN** (CA. P. 438C) **NAVY** (CA. P. 533C)

WHITE

Tissu twill, 215 g/m² | Hautement raffiné, prélavé, grand teint, entretien facile | Veste de chef pour homme, coupe classique | Coutures princesse sur la partie arrière | Poignets ventilés | Poche poitrine inclinée à gauche, avec une poche pour stylo | Cinq boutons-pression, ainsi qu'un bouton-pression caché | Convient au blanchissage industriel | Lavable jusqu'à 95 °C



KY070 | JF 3 **Chefs Jacket Larissa**

65% polyester / 35% coton
34, 36, 38, 40, 42, 44, 46, 48, 50, 52, 54, 56, 58
215 g/m² Karlowsky

ANTHRACITE (CA. P. 7540C) **BLACK** (CA. P. 419C) **LIGHT BROWN** (CA. P. 438C) **NAVY** (CA. P. 533C)

PINK (CA. P. 7636C) **WHITE**

Tissu twill, 215 g/m² | Hautement raffiné, prélavé, grand teint, entretien facile | Veste de cuisinier pour femme | Pincés de poitrine, coutures des côtés à l'avant et l'arrière | Poignets ventilés | Poche poitrine plaquée et inclinée à gauche, avec une poche pour stylo | Cinq boutons-pression, ainsi qu'un bouton-pression caché | Convient au blanchissage industriel | Lavable jusqu'à 95 °C

GASTRONOMIE (VESTES DE CUISINIER)



PW656 | PR656 **Short Sleeve Chef's Jacket**

65% polyester / 35% coton
XS, S, M, L, XL, XXL, 3XL, 4XL, 5XL
195 g/m² Premier Workwear

BLACK (CA. P. BLACK C) STEEL (CA. P. 7545C) WHITE

Veste de chef à manches courtes, entretien facile | Lavage à 60° | Haute qualité, longue vie, boutons en résine | Taille unisexe | 10 Boutons en résine résistants et haut de gamme | Coton Twill | Poche porte-style manche droite | WRAP certifié |



PW904 | PR904 **Chef's Recycled Short Sleeve Shirt**

65% polyester / 35% coton
XS, S, M, L, XL, XXL, 3XL
170 g/m² Premier Workwear

BLACK WHITE

Confectionné à 65 % de polyester recyclé | Col mandarin avec fermeture centrale à boutons-pression | Tour de cou intérieur contrasté qui permet de dissimuler l'usure quotidienne | Détails de poche | Tissu léger



PW657 | PR657 **Long Sleeve Chef's Jacket**

65% polyester / 35% coton
XS, S, M, L, XL, XXL, 3XL, 4XL, 5XL
195 g/m² Premier Workwear

BLACK (CA. P. BLACK C) STEEL (CA. P. 7545C) WHITE

Veste de chef à manches longues entretien facile | Lavage à 60° | Haute qualité, longue vie, boutons en résine | Taille unisexe | 10 Boutons en résine résistants et haut de gamme | Coton Twill | WRAP certifié



PW901 | PR901 **Essential Long Sleeve Chef's Jacket**

65% polyester / 35% coton
XS, S, M, L, XL, XXL, 3XL, 4XL, 5XL
170 g/m² Premier Workwear

BLACK (CA. P. BLACK C) WHITE

Coton twill | Boutonnière 5- boutons | Boutons en résine longue durée | Pochette double pour stylo | Col mandarin



PW900 | PR900 **Essential Short Sleeve Chef's Jacket**

65% polyester / 35% coton
XS, S, M, L, XL, XXL, 3XL, 4XL, 5XL
170 g/m² Premier Workwear

BLACK (CA. P. BLACK C) WHITE

Coton twill | Boutonnière 5- boutons | Boutons en résine longue durée | Pochette double pour stylo | Col mandarin

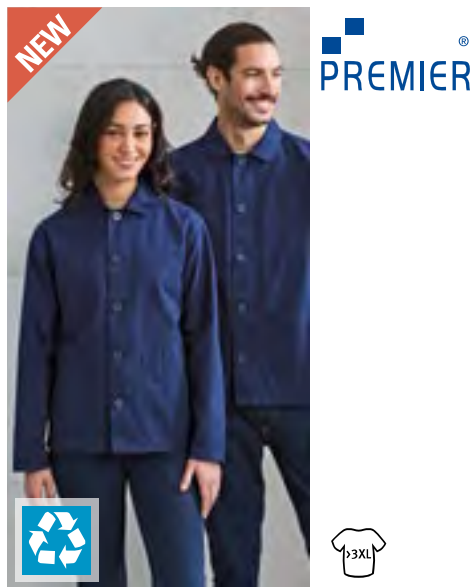

PW022 | PR022 **Utility 2.0 Chore Jacket**

60% coton / 40% polyester
XS, S, M, L, XL, XXL, 3XL, 4XL
240 g/m² Premier Workwear

BLACK (CA. P. BLACK C) NAVY (CA. P. 533C) OLIVE (CA. P. 7763C)

Finition inaltérable où la couleur reste éclatante pendant 20 lavages ou plus. | Contient du polyester recyclé certifié | Coupe spacieuse et unisexe | Toile durable en coton/polyester | A porter boutonné ou ouvert et décontracté



BEST SELLER

KARLOWSKY®



KY122 | BJM 3 **Short-Sleeve Throw-Over Chef Shirt Basic**

65% polyester / 35% coton
S, M, L, XL, XXL, 3XL
200 g/m²

Karlowsky

BLACK (CA. P. 419C) WHITE

Avant : tissu du corps : 65 % polyester/35 % coton, 200 g/m² | Dos : Jersey, 100 % polyester, respirant, hydrofuge | Veste de chef élégante à manches courtes à enfiler | Empiècement en jersey dans le dos (texture en maille) pour une flexibilité maximale et une aération confortable | Coupe droite | Panneau à boutons dissimulé avec boutons-pression | La chemise peut être élargie à l'aide des boutons-pression pour faciliter un enfilage rapide | Poche passepoilée sur le côté gauche de la poitrine | Poche passepoilée sur la manche gauche



KARLOWSKY®



KY121 | BJM 4 **Long-Sleeve Throw-Over Chef Shirt Basic**

65% polyester / 35% coton
S, M, L, XL, XXL, 3XL
200 g/m²

Karlowsky

BLACK (CA. P. 419C) WHITE

Avant : tissu du corps : 65 % polyester/35 % coton, 200 g/m² | Dos : Jersey, 100 % polyester, respirant, hydrofuge | Veste de chef élégante à manches longues à enfiler | Empiècement en jersey dans le dos (texture en maille) pour un grand confort et une aération maximale | Coupe droite | Panneau à boutons dissimulé avec boutons-pression | La chemise peut être élargie à l'aide des boutons-pression pour faciliter un enfilage rapide | Poignets droits avec fente à revers | Poche passepoilée sur le côté gauche de la poitrine | Poche passepoilée sur la manche gauche



PREMIER®



PW664 | PR664 **Studded Front Short Sleeve Chef's Jacket**

65% polyester / 35% coton
XS, S, M, L, XL, XXL, 3XL, 4XL, 5XL

Premier Workwear

BLACK (CA. P. BLACK C) WHITE

Coton twill | Col mandarin | Avec fermeture à bouton-pression | Style enveloppant



PREMIER®



PW665 | PR665 **Chef's Long Sleeve Stud Jacket**

65% polyester / 35% coton
XS, S, M, L, XL, XXL, 3XL, 4XL, 5XL
195 g/m²

Premier Workwear

BLACK WHITE

Coton twill | Col mandarin | Avec fermeture à bouton-pression | Style enveloppant



PREMIER®

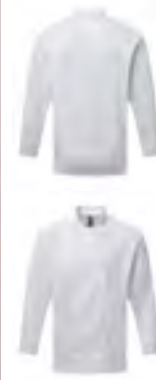

PW903 | PR903 **Chef's Long Sleeve Coolchecker® Jacket**

65% polyester / 35% coton
XS, S, M, L, XL, XXL, 3XL, 4XL
170 g/m²

Premier Workwear

BLACK (CA. P. BLACK C) WHITE

Coton twill | Panneau dorsale en Coolchecker® | Pochette double pour stylo | Col mandarin | Fermeture à boutons pression



CGW03680 | 03680-05 **Men's Chef Jacket Tortoreto**

50% Lyocell / 50% Polyester

44, 46, 48, 50, 52, 54, 56, 58, 60, 62, 64, 66, 68

120 g/m²

CG Workwear

BLACK	DARK BLUE	OLIVE	RAVEN
WHITE			

Veste pour homme résistante à l'ébullition | Poche poitrine | Poignets fendus | Résistant à la lumière | Stabilité dimensionnelle | Coupe moderne | Col montant | Patte de boutonnage dissimulée | Goujons de pression



CGW03685 | 03685-05 **Ladies' Chef Jacket Giulianova**

50% Lyocell / 50% Polyester

34, 36, 38, 40, 42, 44, 46, 48, 50, 52

190 g/m²

CG Workwear

BLACK	DARK BLUE	OLIVE	RAVEN
WHITE			

Patte de boutonnage dissimulée avec boutons-pression | Poignets fendus | Poche de poitrine



CGW03780 | 03780-05 **Men's Care Chef Jacket Arona Longsleeve**

55% coton / 45% polyester

44, 46, 48, 50, 52, 54, 56, 58, 60, 62, 64

185 g/m²

CG Workwear

BEIGE	BLACK	DARK BLUE	OLIVE
RAVEN	WHITE		

Manches et panneau arrière en jersey | Patte de boutonnage dissimulée avec boutons-pression | Fibre naturelle Tencel pour un climat corporel confortable | Respirant, régulateur d'humidité | Séchage rapide | Lavable à 75°C, convient au lavage industriel



CGW03785 | 03785-05 **Ladies Care Chef Jacket Arona Longsleeve**

55% coton / 45% polyester

34, 36, 38, 40, 42, 44, 46, 48, 50, 52

185 g/m²

CG Workwear

BEIGE	BLACK	DARK BLUE	OLIVE
RAVEN	WHITE		

Manches et panneau arrière en jersey | Patte de boutonnage dissimulée avec boutons-pression | Fibre naturelle Tencel pour un climat corporel confortable | Respirant, régulateur d'humidité | Séchage rapide | Lavable à 75°C, convient au lavage industriel



KARLOWSKY®



KARLOWSKY®

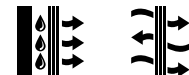

KY152 | TM 5 **Men's Short-Sleeved Work Shirt Performance**

devant: 60% coton / 40% polyester, dos: 100% Polyester
XS, S, M, L, XL, XXL, 3XL, 4XL, 5XL
150 g/m²

Karlowsky

ANTHRACITE (CA. P. 7540C)	BLACK (CA. P. 419C)	NAVY (CA. P. 533C)	SAGE (CA. P. 416C)
WHITE			

Avant : sergé, arrière : piqué de jersey, respirant et anti-humidité | Chemise de travail moderne à manches courtes au look sportif et élégant | Coupe sur mesure | Haute lavabilité | Col montant près du corps, et petite patte de boutonnage | Poche passepoilée sur la poitrine avec bouton | Poche passepoilée sur la manche gauche

KY151 | TF 3 **Women's Short-Sleeved Work Shirt Performance**

devant: 60% coton / 40% polyester, dos: 100% Polyester
XS, S, M, L, XL, XXL, 3XL
150 g/m²

Karlowsky

ANTHRACITE (CA. P. 7540C)	BLACK (CA. P. 419C)	NAVY (CA. P. 533C)	SAGE (CA. P. 416C)
WHITE			

Avant : sergé, arrière : piqué de jersey, respirant et anti-humidité | Chemise de travail moderne à manches courtes au look sportif et élégant | Coupe sur mesure | Haute lavabilité | Col montant près du corps, et petite patte de boutonnage | Poche passepoilée sur la manche gauche

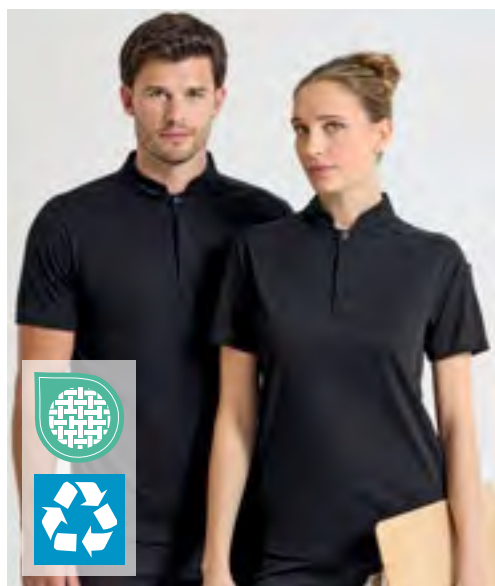

PREMIER®

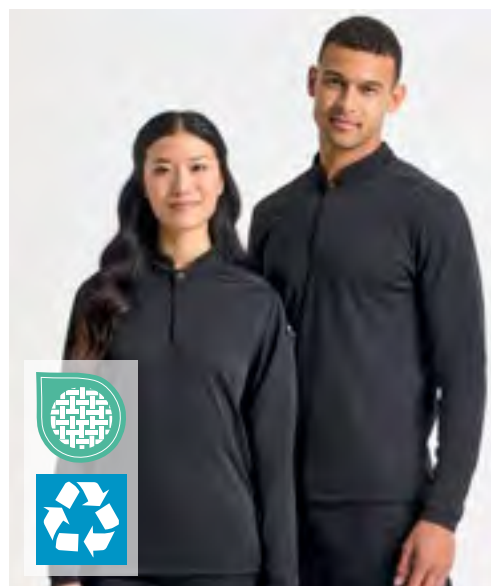

PREMIER®



PW646 | PR646 **Essential 'Coolchecker'® Chefs Shirt - Short Sleeve**

100% polyester
XS, S, M, L, XL, XXL, 3XL, 4XL

Premier Workwear

BLACK	WHITE
-------	-------

Polyester recyclé | Tour de cou à bandes avec boutons-pression | Col mandarin avec détail surpiqué | Patte de boutonnage recouverte avec des boutons-pression | Poche à crayon sur la manche gauche | Panneau de ventilation au dos en maille filet Coolchecker® | Fentes latérales sur l'ourlet

PW647 | PR647 **Essential 'Coolchecker'® Chefs Shirt - Long Sleeve**

100% polyester
XS, S, M, L, XL, XXL, 3XL, 4XL

Premier Workwear

BLACK	WHITE
-------	-------

Polyester recyclé | Tour de cou à bandes avec boutons-pression | Col mandarin avec détail surpiqué | Patte de boutonnage recouverte avec des boutons-pression | Poche à crayon sur la manche gauche | Poignets en maille côtelée | Panneau de ventilation au dos en maille filet Coolchecker® | Fentes latérales sur l'ourlet

GASTRONOMIE (VESTES DE CUISINIER)



PW906 | PR906 **Chef's Zip-Close Short Sleeve Jacket**

60% coton / 40% polyester
XS, S, M, L, XL, XXL
 230 g/m² Premier Workwear

BLACK DENIM (CA. P. 426C) | INDIGO DENIM (CA. P. 2380C) | WHITE

Coton twill | Pochette double pour stylo sur la manche gauche | Fermeture éclair | Col mandarin | Variantes de tissu sous les bras



PW660 | PR660 **Denim Chef's Jacket**

60% coton / 40% polyester
XS, S, M, L, XL, XXL, 3XL
 230 g/m² Premier Workwear

BLACK DENIM (CA. P. 433C) | GREY DENIM (CA. P. 425C)

Veste de chef à forte teneur en coton | Fermeture croisée sur le devant | Dix à boutons-pression | Col mandarin avec détail surpiqué



KY103 | JM 26 **Chef Shirt New Identity**

50% polyester / 50% coton
46, 48, 50, 52, 54, 56, 58, 60, 62, 64
 150 g/m² Karlowsky

ANTHRACITE (CA. P. 7540C) | BLACK (CA. P. 419C) | NAVY (CA. P. 533C)

Tissu twill, 150 g/m² | Hautement raffiné, prélavé, grand teint, entretien facile | Chemise de chef en tissu léger | Coutures contrastées gris clair, col montant chic et bride décorative sur les épaules pour un look unique | Boutons pression | Poche poitrine | Deux poches stylos raffinées à proximité de la poche poitrine | Possibilité de retrousser et de fixer les manches en toute simplicité avec une bride de fixation supplémentaire | Convient au blanchissage industriel | Lavable jusqu'à 95 °C | Bleu marine : ne pas utiliser d'eau de Javel



KY150 | JM 32 **Short-Sleeved Chef's Jacket Jeans Style**

65% polyester / 35% coton
46, 48, 50, 52, 54, 56, 58, 60, 62, 64, 66, 68, 70, 72, 74
 195 g/m², Vintage Red: 175 g/m² Karlowsky

VINTAGE BLACK (CA. P. COOL GREY11C) | VINTAGE BLUE (CA. P. 2108C) | VINTAGE MOSS GREEN (CA. P. 416C)

Veste de chef en jean avec coupe ajustée et manches courtes | Coutures de couleur contrastée | Veste fermée de façon asymétrique, avec un rang de 5 boutons-pression | Poche plaquée sur la manche gauche (11 x 13 cm) avec poche à stylo pratique (2 x 13 cm) | Convient au blanchissage industriel | Ennobli, pré-traité contre le rétrécissement, résistant au lavage, facile d'entretien



KY099 | JM 24 **Chef Jacket Jeans-Style**

65% polyester / 35% coton
46, 48, 50, 52, 54, 56, 58, 60, 62, 64, 66, 68, 70, 72, 74
 195 g/m² (Vintage Red: 175 g/m²) Karlowsky

VINTAGE BLACK (CA. P. COOL GREY11C) | VINTAGE BLUE (CA. P. 2108C) | VINTAGE MOSS GREEN (CA. P. 416C)

Tissu twill, 195 g/m², rouge vintage : 175 g/m² | Hautement raffiné, prélavé, grand teint, entretien facile | Veste de chef au look denim avec une coupe mince | Coutures de couleur contrastée | Veste fermée de façon asymétrique, avec un rang de 5 boutons-pression | Poignets ventilés | Manche avec poche plaquée sur le côté gauche avec compartiment pour stylo | Convient au blanchissage industriel | Lavable jusqu'à 95 °C



PW557 | PR557

Chef's Recycled Cargo Trousers

65% polyester / 35% coton
S, M, L, XL, XXL, 3XL
170 g/m²

Premier Workwear

BLACK

Confectionné à 65 % de polyester recyclé | Bas des jambes fuselés avec ourlets à revers en option | Taille élastique, cordon de serrage et fausse braguette | Poches multiples | Tissu léger



PW556 | PR556

Artisan Chef's Jogging Trousers

87% coton / 12% polyester / 1% élasthanne
XS, S, M, L, XL, XXL
230 g/m²

Premier Workwear

BLACK DENIM (CA. P. 426C) | INDIGO DENIM (CA. P. 2380C)

Tissu élasthanne | Bord bas de jambes côtelé | Taille élastique, cordon de serrage et boucles de ceinture | Poche latérales et arrière | Tissu doux et extensible | Longueur: 82cm



PW555 | PR555

Essential Chef's Cargo Pocket Trousers

65% polyester / 35% coton
XS, S, M, L, XL, XXL, 3XL, 4XL, 5XL
195 g/m²

Premier Workwear

BLACK (CA. P. BLACK C)

Coton twill | 2 poches pour portable style cargo | Taille élastique | Cordon de serrage | Poche arrière plaquée | Longueur: 82cm



KY093 | HM2

Men's Trousers Manolo

65% polyester / 35% coton
42, 44, 46, 48, 50, 52, 54, 56, 58, 60, 62, 64
245 g/m²

Karlowsky

BLACK (CA. P. 419C)

WHITE

Tissu sergé, 245 g/m² | Hautement raffiné, prélavé, grand teint, entretien facile | Pantalon homme à 5 poches | Coupe droite | Progression régulière | Boucles de ceinture | Lavable jusqu'à 60 °C (Blanc jusqu'à 95 °C)



KY092 | HF3

Ladies Trousers Tina

97% coton / 3% elastolefin
34, 36, 38, 40, 42, 44, 46, 48, 50, 52, 54
270 g/m²

Karlowsky

BLACK (CA. P. 419C)

WHITE

Tissu sergé, 270 g/m² | Pré-rétréci, résistant au lavage | Coupe confortable et extensible | Bride arrière | Progression régulière | 2 poches latérales | 2 poches arrière plaquées | Boucles de ceinture | Lavable jusqu'à 60 °C (Blanc jusqu'à 95 °C) | Noir : ne pas utiliser d'eau de Javel

GASTRONOMIE (PANTALONS DE CUISINIER)

BEST SELLER



EXNER
Mode mit System

EX300 | 300 **Chef's Trousers**

65% polyester / 35% coton
44, 46, 48, 50, 52, 54, 56, 58, 60, 62, 64, 66
220 g/m²

75°
EASY
3XL

BLACK | WHITE

Exner

1 pli devant | Fente avec fermeture à glissière métallique | 2 poches latérales | 1 poche arrière | Coupe cintrée, avec stretch | équipement facile à repasser et souple |



KARLOWSKY

KY095 | HM9 **Pull-On Trousers Kaspar**

65% polyester / 35% coton
S, M, L, XL, XXL, 3XL
215 g/m²

60°
EASY CARE

Anthracite (ca. P. 7540C) | Black (ca. P. 419C) | Navy (ca. P. 533C)
SAHARA (ca. P. 467C) | WHITE

Karlowsky

Tissu sergé, 65 % polyester / 35 % coton, 215 g/m² | Hautement raffiné, prélavé, grand teint, entretien facile | Élastique à la taille et cordon | Matériau durable | Haute lavabilité | Progression régulière | Coupe droite | 2 poches latérales | 1 poche arrière plaquée à droite



NEOBLU
PEOPLE IN MOTION

NB4457 | 04457 **Chef Trousers**

65% polyester / 35% coton
XS, S, M, L, XL, XXL, 3XL, 4XL
190 g/m²

DEEP BLACK | NIGHT

NEOBLU

Polyester recyclé | Demi-jambes légèrement près du corps | Taille élastique avec cordon de serrage plat | Poches italiennes avec doublure en polycoton noir | Poche plaquée à l'arrière et coutures renforcées | Longueur 83 cm



PREMIER

PW553 | PR553 **Essential Chef's Trousers**

65% polyester / 35% coton
XS, S, M, L, XL, XXL, 3XL, 4XL, 5XL

60°
3XL

BLACK (CA. P. 419C) | BLACK (CA. P. 419C) | BLACK (CA. P. 419C)
BLACK | WHITE | CHECK

Premier Workwear

Pantalon unisexe à enfiler pour les cuisiniers | Taille élastique afin de permettre un enfilage facile du pantalon | Taille unisexe | Longueur d'entrejambe de 30,5"/77 cm | Poche latéral | Cordon de serrage | WRAP certifié |

NEW



KARLOWSKY

KY160 | BHF 3 **Ladies Pepitatrainers Basic**

100% coton
XS, S, M, L, XL, XXL
245 g/m²

BLACK

Karlowsky

Tissu sergé | Facile d'entretien, inaltérable | Pantalon de travail robuste et facile d'entretien avec motif pied-de-poule classique | Coupe confortable pour une liberté de mouvement maximale | Taille élastiquée sur le côté pour un ajustement optimal et un confort tout au long de la journée | 1 poche arrière plaquée à droite et 2 poches latérales pour les objets importants

BEST SELLER



KARLOWSKY

KY040 | BHM1 **Chef Trousers Basic**

100% coton
XS, S, M, L, XL, XXL, 3XL
245 g/m²

BLACK (CA. P. 419C) | WHITE

Karlowsky

Tissu sergé, 245 g/m², design Pepita | Pantalon de chef pour homme avec ceinture élastique | Boucles de ceinture | 2 poches latérales | 1 poche arrière plaquée à droite | Lavable jusqu'à 60 °C



CGW3305 | 03305-01 **Chef's Hat Genova Classic**

65% polyester / 35% coton

One Size

215 g/m²

CG Workwear

BLACK WHITE

Fabriqué en Allemagne | Lavable jusqu'à 95 ° C | Avec fermeture à Velcro | Réglable individuellement | Largeur de bande env 5,5 cm



CGW3310 | 03310-01 **Crecchio Classic Chef Hat**

65% polyester / 35% coton

One Size

215 g/m²

CG Workwear

BLACK WHITE

Toque de chef avec bande élastique | Charlotte insérée dans le haut



CGW186 | 00186-01 **Chef's Hat Pineto Classic**

65% polyester / 35% coton

I (54 - 56 cm), II (57 - 59 cm), III (60 - 62 cm)

215 g/m²

CG Workwear

BLACK CHERRY CHOCOLATE
 ELEFANT KHAKI RAVEN
 RED WHITE

Teinture indanthrène | Lavable jusqu'à 95 °C | Infroissable | Repassage facile | grand teint | Convient pour blanchisserie industrielle | Possibilité de finition | Coupe cintrée, largeur 7,5 cm | Fabriqué en Allemagne |



KY137 | KM 36 **Hat**

65% polyester / 35% coton

One Size

215 g/m²

Karlowsky

ANTHRACITE (CA. P. 7540C) BLACK (CA. P. 419C) NAVY (CA. P. 533C) WHITE

Toque de chef moderne haute qualité | Taille réglable à l'aide d'une fermeture autoagrippante à l'arrière de la tête | Ouverture à l'arrière de la tête pour porter la toque avec les cheveux détachés ou attachés en queue de cheval | Zone de décoration sur toute la longueur à l'avant et sur les côtés, sans coutures



KY136 | KM 35 **Beanie With Mesh Insert**

65% polyester / 35% coton, insert en maille: 100% polyester

One Size

215 g/m²

Karlowsky

ANTHRACITE (CA. P. 7540C) BLACK (CA. P. 419C) NAVY (CA. P. 533C) WHITE

Matière de la partie supérieure : 215 g/m² | Charlotte insérée (maille) : 210 g/m² | Toque de chef moderne et respirante | Taille réglable à l'aide d'une fermeture autoagrippante à l'arrière de la tête | Ouverture à l'arrière de la tête pour porter la toque avec les cheveux détachés ou attachés en queue de cheval | Zone de décoration pour l'impression et la broderie sur toute la longueur à l'avant et sur les côtés, sans coutures

GASTRONOMIE (BONNETS & ACCESSOIRES)



KY096 | KM14 **Beret Hat Luka**

100% coton
One Size
 230 g/m² Karlowsky

BLACK (CA. P. 419C)	BORDEAUX (CA. P. 209C)	WHITE
---------------------	------------------------	-------

Tissu sergé, 230 g/m² | Pré-rétréci, résistant au lavage | Sangle élastique à l'arrière de la tête | Lavable jusqu'à 95 °C |



CGW3200 | 03200-01 **Chianti Chef Hat**

65% polyester / 35% coton
One Size
 215 g/m² CG Workwear

BLACK	CHERRY	CHOCOLATE	DARK BLUE
ELEFANT	KHAKI	NAVY	RAVEN
RED	TOFFEE	WHITE	

Réglable individuellement, confortable avec une fermeture autoagrippante | Lavable jusqu'à 95 °C | Fabriqué en Allemagne



CGW180 | 00180-01 **Chef's Hat Fano Classic**

65% polyester / 35% coton
One Size
 215 g/m² CG Workwear

BLACK	CHERRY	CHOCOLATE	DARK BLUE
ELEFANT	KHAKI	RAVEN	RED
WHITE			

Teinture indanthrène | Infroissable | Lavable jusqu'à 95 °C | Repassage facile | grand teint | Convient pour blanchisserie industrielle | Possibilité de finition | Coupe cintrée, largeur 3,5 cm | Fabriqué en Allemagne |



CGW0180 | 00180-44 **Chef's Hat Fano GreeNature**

65% polyester / 35% coton
One Size
 215 g/m² CG Workwear

BLACK	COOL GREY
-------	-----------

Polyester fabriqué à partir de bouteilles en PET recyclées/coton biologique | Teinture indanthrène | Infroissable | Lavable jusqu'à 95 °C | Repassage facile | grand teint | Convient pour blanchisserie industrielle | Possibilité de finition | Coupe cintrée, largeur 3,5 cm | Fabriqué en Allemagne



CGW185 | 00185-01

Chef's Hat Prato Classic

65% polyester / 35% coton

One Size

215 g/m²

CG Workwear

BLACK	CHERRY	CHOCOLATE
DARK BLUE	ELEFANT	KHAKI
RAVEN	RED	WHITE

Fabriqué en Allemagne | Bandana à la mode | Largeur réglable avec des bandes | Coupe cintrée, largeur 4,5 cm



CGW0185 | 00185-44

Chef's Hat Prato GreeNature

65% polyester / 35% coton

One Size

215 g/m²

CG Workwear

BLACK	COOL GREY
-------	-----------

Polyester fabriqué à partir de bouteilles en PET recyclées/coton biologique | Fabriqué en Allemagne | Bandana à la mode | Largeur réglable avec des bandes | Coupe cintrée, largeur 4,5 cm



PW658 | PR658

Chef's Zandana

65% polyester / 35% coton

One Size

195 g/m²

Premier Workwear

BLACK	WHITE
-------	-------

Deux liens à l'arrière | Facile à nouer et port agréable | WRAP certifié



PW653 | PR653

Chef's Skull Cap

65% Polyester / 35% coton

One Size

195 g/m² (Striped: 240 g/m²)

Premier Workwear

BLACK (CA. P. BLACK C)	BLACK DENIM (CA. P. 433C)	GREY DENIM (CA. P. 425C)	INDIGO DENIM (CA. P. 2767C)
NAVY (CA. P. 2766C)	RED (CA. P. 200C)	WHITE	

Taille unique | Casquette plate de chef | Dos élastiqué | Infroissable |



KY144 | KM 30

Bandana Essential

65% polyester / 35% coton

One Size

150 g/m²

Karlowsky

AUBERGINE (CA. P. 5185C)	BLACK (CA. P. 419C)	EMERALD GREEN (CA. P. 7717C)	FUCHSIA (CA. P. 689C)
KIWI (CA. P. 1300C)	NAVY (CA. P. 533C)	PACIFIC BLUE (CA. P. 2200C)	PLATINUM GREY (CA. P. 4283C)
ROYAL BLUE (CA. P. 3506C)	SAGE (CA. P. 416C)	WHITE	

Foulard durable | Matière polyester fabriquée à partir de plastique recyclé | Tissu exceptionnellement léger pour une sensation agréable | Capable de résister à un lavage intensif à 95 °C | À attacher dans la nuque | Couleur résistante, facile à entretenir, durable



CGW150 | 00150-01 **Short Tie Siena**

65% polyester / 35% coton
One Size
 215 g/m²

CG Workwear

BLACK	BOTTLE GREEN	BUGATTI	CARAMEL
CHERRY	CHOCOLATE	COPPER	CURRY
DARK BLUE	ELEFANT	GRIFFIN	KHAKI
LAVA	LEAF	MAGENTA	NAVY
PUMPKIN	RAVEN	RED	REGENCY RED
SAND	SUNSHINE	TAUPE	TOFFEE
TURQUOISE	WHITE		

Style cravate élégant | Fabriqué en Allemagne | Noeud fix (ne doit pas être noué) | Lavable jusqu'à 95 °C | Double teinture | Teinture réactive | Adaptées au lavage et au traitement industriel | Dermoprotecteur



CGW1360 | 01360-01 **Tie Messina**

65% polyester / 35% coton
120 cm
 215 g/m²

CG Workwear

BLACK	BOTTLE GREEN	BUGATTI	CARAMEL
CHERRY	CHOCOLATE	COPPER	CURRY
DARK BLUE	ELEFANT	GRIFFIN	KHAKI
LAVA	LEAF	MAGENTA	NAVY
PUMPKIN	RAVEN	RED	REGENCY RED
SAND	SUNSHINE	TAUPE	TOFFEE
TURQUOISE	WHITE		

Noeud fix (ne doit pas être noué) | Fabriqué en Allemagne | Double teinture | Teinture réactive | Infroissable et facile d'entretien | grand teint | Design déposé | Lavable jusqu'à 95 °C | Dermoprotecteur



CGW01537 | 01537-09 **Men's Tie Barona**

100% polyester
152 x 8,5 cm

CG Workwear

BLACK	BORDEAUX	BOTTLE GREEN	BROWN
COGNAC	CREAM	DARK BLUE	OCHRE
OLIVE	RUST	TAUPE	

Texture finement rayée | Brillance élégante | Doublure en microfill ferme



CGW01536 | 01536-09 **Bow Tie Turia**

100% polyester
One Size

CG Workwear

BLACK	BORDEAUX	BOTTLE GREEN	BROWN
COGNAC	CREAM	DARK BLUE	OCHRE
OLIVE	RUST	TAUPE	

Nœud papillon pré-noué | Fabriqué dans une matière élégante, légèrement brillante et légèrement texturée | Réglable en continu grâce à une fermeture à crochet



KY001 | AK 3 **Service Tie**

65% polyester / 35% coton
94 x 5 cm (Longueur x Largeur)
215 g/m²

Karlowsky

ANTHRACITE (CA. P. 7540C)	BLACK (CA. P. 419C)	BORDEAUX (CA. P. 209C)
LIGHT BROWN (CA. P. 438C)	NAVY (CA. P. 533C)	RED (CA. P. 186C)
SAND (CA. P. 7529C)	WHITE	

Armure sergé | Ennobli, pré-traité contre le rétrécissement, résistant au lavage, facile d'entretien | Pas de nouage, utilisation de boucle de fixation pour plus de commodité | Convient au blanchissage industriel |



KY050 | AK 4 **Tie**

65% polyester / 35% coton
148 x 6,5 cm
215 g/m²

Karlowsky

ANTHRACITE (CA. P. 7540C)	BLACK (CA. P. 419C)	BORDEAUX (CA. P. 209C)
LIGHT BROWN (CA. P. 438C)	NAVY (CA. P. 533C)	RED (CA. P. 186C)
SAND (CA. P. 7529C)	WHITE	

Tissu twill, 215 g/m² | Hautement raffiné, prélavé, grand teint, entretien facile | Cravate à nouer, style moderne près du corps | Convient au blanchissage industriel | Lavable jusqu'à 95 °C

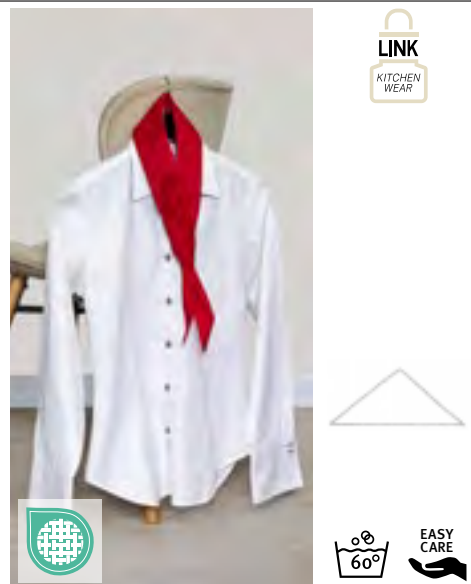

X966 | HD12045 **Baker's Scarf**

65% polyester / 35% coton (Natural: 100% coton)
120 x 45 cm
240 g/m²

Link Kitchen Wear

BLACK	BORDEAUX	BOTTLE GREEN
BROWN	KHAKI	MOUSE GREY
NATURAL (CA. P. 7499)	NAVY	ORANGE
RED	ROYAL	TERRACOTTA (CA. P. 4840)
WHITE	YELLOW	

Tissage en sergé | Prérétréci | Coloration réactive | Repassage facile | Lavable à 60 °C sans impression

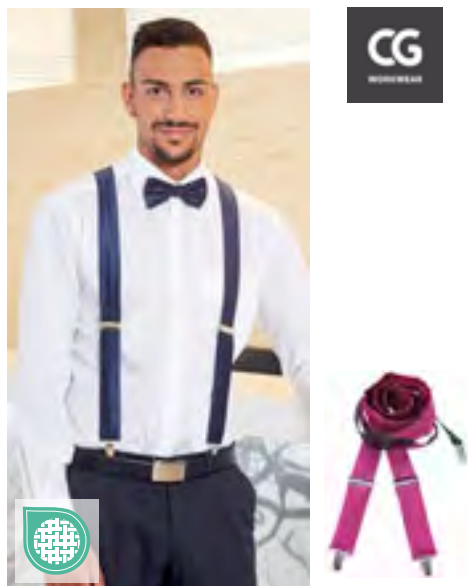

CGW1511 | 01511-09 **Braces Moricone**

100% polyester
One Size

CG Workwear

APPLE	BLACK	BORDEAUX
GOLDEN YELLOW	GREY	KIWI
MAGENTA	NAVY	PUMPKIN
RED	ROYAL BLUE	

Bretelles en tissu cravate | Légèrement brillant et avec une structure à fines rayures | Largeur : 3,5 cm | longueur ajustable

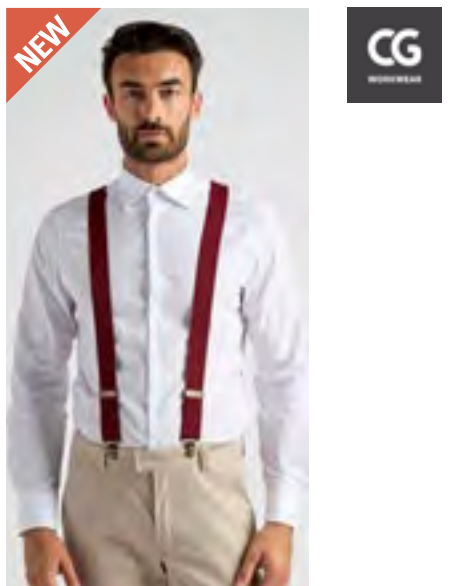

CGW01535 | 01535-09 **Clip On Trousers Braces/Suspenders Godella**

100% polyester
One Size

CG Workwear

BLACK	BORDEAUX	BOTTLE GREEN
BROWN	COGNAC	CREAM
DARK BLUE	OCHRE	OLIVE
RUST	TAUPE	

Texture fine et brillante | Réglable en continu | Insertion d'un élastique au dos pour un ajustement confortable



PW701 | PR701 **Clip On Trousers Braces/Suspenders**

60% polyester / 40% élasthanne
One Size

Premier Workwear

BLACK (CA. P. BLACK C)	BROWN	NAVY (CA. P. 2378C)
RED	STEEL (CA. P. COOL GREY 11C)	

Bretelles élastiques en forme de Y | Trois clips anti-dérappants | Entièrement réglable avec des pinces | Décoration en faux cuir



CGW160 | 00160-01 **Waiter Bag Napoli**

65% polyester / 35% coton
15 x 23 cm (Largeur x Longueur)
215 g/m²

CG Workwear

BLACK	BOTTLE GREEN	BUGATTI
CARAMEL	CHERRY	CHOCOLATE
COPPER	CURRY	DARK BLUE
ELEFANT	GRIFFIN	KHAKI
LAVA	LEAF	MAGENTA
NAVY	PUMPKIN	RAVEN
RED	REGENCY RED	SAND
SUNSHINE	TAUPE	TOFFEE
TURQUOISE	WHITE	

Peut être combiné avec les tabliers et cravates assortis de CG Workwear | Avec des compartiments pour les ustensiles de travail (portefeuille, stylo à bille, bloc-notes) | Attache facile avec une boucle sur la ceinture assortie Asti (CGW3210) | Fabriqué en Allemagne | Dermoprotecteur



CGW161 | 00161-01 **Waist Bag Tollo Classic**

65% polyester / 35% coton
34,5 x 26,5 cm
215 g/m²

CG Workwear

BLACK

Teinture indanthrène | Ceinture avec fermeture à clic | Quatre compartiments pour le matériel de travail | Deux porte-stylos | Fabriqué en Allemagne |



CGW3210 | 32100-99 **Multifunctional Belt Asti**

100% polyester
One Size (70 - 130 cm)

CG Workwear

BLACK

Pochette de serveur Napoli (CGW160) | Réglable (70- 130 cm)



EX118 | 118 **Waist Bag**

65% polyester / 35% coton (Black Pinstripe, White: 100% coton)
15,5 x 24 cm (Largeur x Longueur)

Exner

BLACK | WHITE

équipement facile à repasser et souple | Sans ceinture | Assorti à tous les tabliers | Deux poches et un porte-stylo | Couleurs en coton: 230g/m², couleurs en tissu mixte: 220g/m² | Livraison sans contenu/décoration |



KY004 | KA1 **Cash Holder**

65% polyester / 35% coton
16 x 24 cm (Largeur x Longueur)
215 g/m²

Karlowsky

BLACK (CA. P. 419C)

Tissu twill, 215 g/m² | Ennobli, pré-rétréci, résistant au lavage, facile d'entretien | Étui de serveur en tissu léger et résistant | Résiste à un lavage intensif pour éliminer les salissures importantes, lavable jusqu'à 95°C | 1 grand compartiment principal pour ranger les lecteurs de carte de crédit et EC, les systèmes de commande et de paiement mobiles ou d'autres appareils | 1 petite poche pour les blocs-notes ou les smartphones | 1 compartiment pour stylos à bille ou crayons | Avec boucle de ceinture (6 cm) pour une fixation au tablier et à la ceinture | Livraison sans contenu/décoration |



KY097 | KZB29 **Waiter's Wallet**

polyester
18,2 x 10 x 4,5 cm (Largeur x Longueur x Tiefe)

Karlowsky

BLACK (CA. P. 419C)

Portefeuille robuste et pratique | 5 grands compartiments transparents pour les billets de banque (adaptés à tous les principaux formats de billets internationaux) | 1 grande poche pour la monnaie avec fond renforcé | 1 poche intérieure zippée pour les billets de banque, les reçus, les pièces de monnaie et bien plus encore | Fermeture métallique réglable à trois niveaux | Facilement personnalisable grâce à la sérigraphie | Livraison sans contenu/décoration



KY147 | KZB 40 **Waiter's Wallet with Press Stud**

100% polyester
19 x 11,5 cm (Largeur x Longueur)

Karlowsky

BLACK (CA. P. 419C)

Portefeuille robuste | 5 grands compartiments transparents pour les billets de banque (adaptés à tous les principaux formats de billets internationaux) | 1 poche intérieure zippée pour les billets de banque, les reçus, les pièces de monnaie et bien plus encore | Ouverture et fermeture rapides grâce aux boutons-pression



KY145 | KZB 4 **Large Capacity Cashier Holster**

100% polyester
14 x 27 cm (Largeur x Longueur)

Karlowsky

BLACK (CA. P. 419C)

1 grand compartiment principal pour les blocs-notes, les dispositifs de prise de commande (appareils électroniques) ou d'autres équipements de travail | 1 petite pochette pour les reçus ou la monnaie | 4 poches à stylo | Boucle de ceinture pratique (6 cm)



KY146 | KZB 5 **Cashier's Holster E-Devices**

100% polyester
10 x 20 cm (Largeur x Longueur)

Karlowsky

BLACK (CA. P. 419C)

1 grand compartiment principal pour les dispositifs de commande mobiles (appareils électroniques), les lecteurs de cartes ou les blocs-notes | Deux poches à stylo distinctes | Cèillet robuste pour fixer des clés, des porte-clés ou des ouvre-bouteilles | Boucle de ceinture pratique (6 cm) avec fermeture velcro



KY148 | KZB 41 **Cashier's Holster with Belt Drawstring**

100% polyester
16 x 22 cm (Largeur x Longueur)

Karlowsky

BLACK (CA. P. 419C)

Étui de serveur robuste et multifonction | 1 grand compartiment principal pour ranger les lecteurs de carte de crédit et EC, les systèmes de commande et de paiement mobiles ou d'autres appareils | 1 petite poche pour les blocs-notes ou les smartphones | Poche pour stylo | Boucle de ceinture (6 cm)



KY149 | KZB 42 **Large Capacity Cashier Holster with Belt Strap**

100% polyester
27 x 34 cm (Largeur x Longueur)

Karlowsky

BLACK (CA. P. 419C)

1 grand compartiment principal pour ranger les lecteurs de carte de crédit et EC, les systèmes de commande et de paiement mobiles ou d'autres appareils | 1 poche plaquée pour les blocs-notes | 1 poche plaquée pour stylos et crayons | 1 boucle pour attacher des stylos ou des porte-clés de caisse enregistreuse | Sangle de ceinture intégrée (réglable en longueur)

GASTRONOMIE (BONNETS & ACCESSOIRES)



X1006 | PH2020 **Potholder**

65% polyester / 35% coton
20 x 20 cm
240 g/m² Link Kitchen Wear

BLACK	BOTTLE GREEN	BROWN
BURGUNDY	MOUSE GREY	NATURAL
NAVY	ORANGE	RED
ROYAL	SAND	TERRACOTTA
WHITE	YELLOW	

Tissage en sergé | Prérétréci | Coloration réactive | Garnissage résistant à la chaleur | Repassage facile | Lavable à 60 °C sans impression



X1007 | PH2323PES **Potholder Sublimation**

100% polyester
23 x 23 cm
240 g/m² Link Kitchen Wear

BLACK/WHITE

Tissage en sergé | Garnissage résistant à la chaleur | Repassage facile | Lavable à 60 °C sans impression | Convient à la sublimation



X1011 | OWRC **Cotton Oven Mitt**

100% coton
30 x 14 cm
230 g/m² Link Kitchen Wear

BLACK	NAVY	WHITE
-------	------	-------

Tissage en sergé | Prérétréci | Coloration réactive | Garnissage résistant à la chaleur | Repassage facile

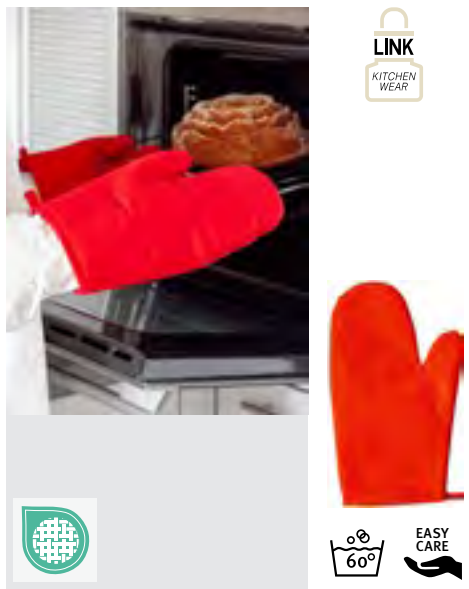

X1002 | OWR **Oven Mitt (1 pcs)**

65% polyester / 35% coton
28 x 16 cm
240 g/m² Link Kitchen Wear

BOTTLE GREEN	BROWN	BURGUNDY
MOUSE GREY	NATURAL	NAVY
ORANGE	RED	ROYAL
SAND	TERRACOTTA	YELLOW

Tissage en sergé | Prérétréci | Coloration réactive | Garnissage résistant à la chaleur | Repassage facile | Lavable à 60 °C sans impression



X1005 | OWRPES **Oven Mitt Sublimation**

100% polyester
34 x 14 cm
240 g/m² Link Kitchen Wear

WHITE/SILVER GREY

Tissage en sergé | Garnissage résistant à la chaleur | Lavable à 60 °C sans impression | Convient à la sublimation



NT5360 **Oven Glove**

Extérieur: 100% polyuréthane, Intérieur: 100% coton
One Size

BROWN/DARK GREY

Extérieur en cuir synthétique PU, intérieur en polyester/coton | Avec anneau | Côté en coton résistant à la chaleur | Pour droitier



X1013 | W-60

Napkin

100% coton
45 x 45 cm
230 g/m²

Link Kitchen Wear

Armure sergé



CGW8286 | 08286/08285

Serviettes Arezzo Classic

65% polyester / 35% coton
37 x 37 cm, 50 x 50 cm
215 g/m²

CG Workwear

BEIGE	BLACK	CHERRY
CHOCOLATE	DARK BLUE	LEAF
OLIVE	PALE GREY	RAVEN
RED	SAND	WHITE

Ourllet tout autour | Parfait pour les uniformes | Résistant à haute température de lavage, jusqu'à 95 °C | Convient pour blanchisserie industrielle | grand teint



EX779 | 779

Cloth Napkin (Pack of 6)

100% coton
40 x 40 cm
205 g/m²

Exner

Damassé à deux plis | Arêtes atlas polyvalentes



WM701 | W701

Tea Towel

100% coton
50 x 70 cm
170 g/m²

Westford Mill

Poids de l'article environ: 72g | Torchon en Coton | Etiquette TearAway pour une simple personnalisation

Westford Mill



NEW COLOUR



WM710 | W710

Organic Cotton Tea Towel

100% coton
50 x 70 cm
170 g/m²

Westford Mill

100 % coton bio | Boucle de suspension | Étiquette découpable pour faciliter le changement de marque | Taille unique : 50 x 70 cm

GASTRONOMIE (BONNETS & ACCESSOIRES)



EXNER
Made mit System



EX152 | 1522620

Touchon Cloth (5 Pair Pack)

100% coton
50 x 100 cm
120 g/m²

Exner

BLACK/GREY

Motif à damier | Lavable jusqu'à 60 °C | 50 x 100 cm



KARLOWSKY



KY060 | GT7

Pit Towel (pack of 10 pieces)

100% coton
45 x 90 cm

Karlowsky

BLUE (CHECKED)

Lot de 10 pièces | 95g/pce | grand teint | Avec crochet de suspension | Lavable jusqu'à 95 °C



EXNER
Made mit System

EX553 | 553

Pit Towel (Pack of 10 pieces)

100% coton
45 x 90 cm

Exner

BLACK-GREY CHECKED | BLUE-GREY CHECKED

Motif à damier



TOWEL
CITY



TC41 | TC041

Tea Towel

100% coton
50 x 70 cm
155 g/m²

Towel City

WHITE

Torchon en coton tissé | Boucle de suspension | Bord cousu | Finition de qualité et durable



KARLOWSKY



KY076 | GT16

Checked Dishcloth (Pack of 10 pieces)

100% coton
50 x 70 cm

Karlowsky

BLUE (CA. P. 7886C)/WHITE | RED (CA. P. 186C)/WHITE

Lot de 10 pièces | 60g/pce | Avec crochet de suspension | Lavable jusqu'à 95 °C



EXNER
Made mit System

EX153 | 153

Checked Dishcloth (Pack of 10 pieces)

100% coton
50 x 70 cm

Exner

WHITE-BLUE CHECKED | WHITE-RED CHECKED

Torchon à carreaux

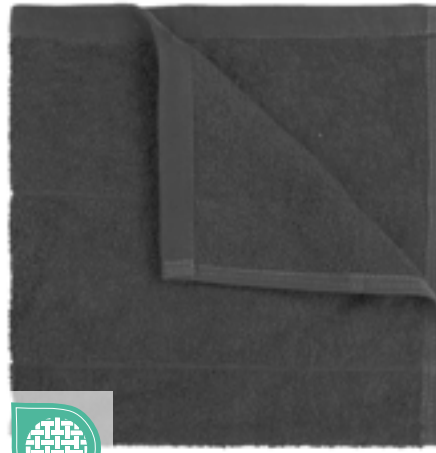

AR099KT | 993.5 **All Over Kitchen Towel**

Extérieur: 100% polyester
50 x 65 cm
 350 g/m²

ARTG

WHITE

Serviette de cuisine en tricot | L'un des côtés est en 100 % polyester, adapté à la sublimation | Le dos est en 100 % coton

TH1600 | T1-KITCHENTOWEL **Kitchen Towel**

100% coton
50 x 50 cm
 500 g/m²

The One Towelling®

ANTHRACITE	BLACK	LIME GREEN	NAVY BLUE
RED	ROYAL BLUE	TAUPE	WHITE

Coton peigné (tissu éponge) | Absorption élevée | Lavable jusqu'à 60 °C

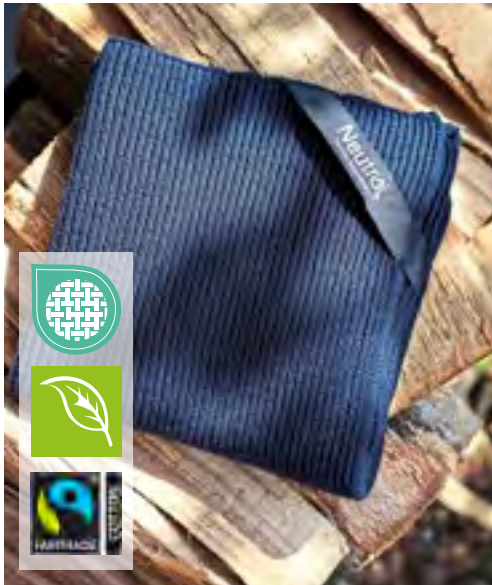

Neutral[®]
 Certified Responsibility™

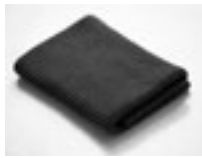

NE95010 | 095010 **Rib Knit Kitchen Cloth (2 Pieces)**

100% coton
30 x 30 cm
 600 g/m²

Neutral

BLACK	CHARCOAL	NAVY
-------	----------	------

Coton certifié commerce équitable | Coton biologique certifié | Tricot côtelé 2x0 | Lot de 2 pièces

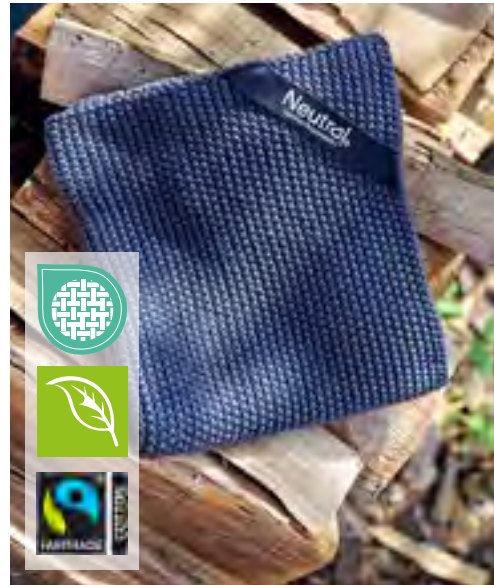

Neutral[®]
 Certified Responsibility™



NE95011 | 095011 **Pearl Knit Kitchen Cloth (2 Pieces)**

100% coton
30 x 30 cm
 600 g/m²

Neutral

BLACK	CHARCOAL	NAVY
-------	----------	------

Coton certifié commerce équitable | Coton biologique certifié | Tricot côtelé 2x0 | Lot de 2 pièces

4



NN200 190

Beauté & médecine

TUNIKES & CO.....	189
ACCESSOIRES	199



on na
by Premier



NN310 | NN310 **Invincible Women's Onna-Stretch Tunic**

76% polyester / 19% viscose / 6% élasthanne
XS, S, M, L, XL, XXL, 3XL, 4XL, 5XL
210 g/m² Onna by Premier

ACTION NAVY	CALM PINK	CEIL BLUE
CLEAN GREEN	DYNAMO GREY	EXACT BLACK
VITAL WHITE		

33 % polyester recyclé | Matière aérée et extensible à 4 directions pour une liberté de mouvement et un confort optimaux tout au long de la journée | Durable, résistant aux froissements et facile d'entretien | Col en V avec deux poches avant | Fabriqué en polyester recyclé | Coupe moderne avec pinces dans le dos et fentes latérales



on na
by Premier



NN610 | NN610 **Energized Women's Onna-Stretch Jogger Pant**

76% polyester / 19% viscose / 6% élasthanne
XS, S, M, L, XL, XXL, 3XL, 4XL, 5XL
210 g/m² Onna by Premier

ACTION NAVY	CALM PINK	CEIL BLUE
CLEAN GREEN	DYNAMO GREY	EXACT BLACK
VITAL WHITE		

33 % polyester recyclé | Matière aérée et extensible à 4 directions pour une liberté de mouvement et un confort optimaux tout au long de la journée | Durable, résistant aux froissements et facile d'entretien | Taille avec cordon de serrage élastique et fausse braguette | Plusieurs poches zippées adaptées pour le rangement des appareils mobiles | Chevilles à revers en tricot côtelé



EXNER
Mode mit System



EX280 | 280 **Tunic X-Top**

73% polyester / 22% viscose / 5% élasthanne
XS, S, M, L, XL, XXL, 3XL, 4XL, 5XL
180 g/m² Exner

BLACK	GRAPHITE	HOT PINK
LIGHT BLUE	NAVY	OLIVE
ROYAL BLUE	WHITE	

Version femmes | Col en V | Sur mesure | Fentes latérales | Deux poches passepoilées | Empiècement avant et arrière | Longueur du dos pour la taille M : 71 cm



EXNER
Mode mit System



EX239 | 23989 **Blouse-Tunic**

72% polyester / 23% viscose / 5% élasthanne
XS, S, M, L, XL, XXL, 3XL, 4XL, 5XL
180 g/m² Exner

BLACK	GRAPHITE	HOT PINK
LIGHT BLUE	NAVY	ROYAL BLUE
WHITE		

Blouse-tunique élégante pour femme | Col montant court avec encolure et patte à boutons dissimulée | Pli creux arrière | 2 poches dissimulées dans la couture latérale | Toucher ultradoux et modèle facile à enfiler grâce au tissu extensible | Longueur du dos pour la taille M : 74 cm



EXNER
Mode mit System



EX702 | 702 **Sportsline Women-Tunic, Slim Fit**

94% polyester / 6% élasthanne
XS, S, M, L, XL, XXL
170 g/m² Exner

BLACK	BORDEAUX	GRAPHITE
LIGHT BLUE	NAVY	RED
ROYAL BLUE	WHITE	

Col en V | Sur mesure | Fentes de chaque côté | 2 poches plaquées à l'avant | Confectionné en polyester recyclé



EXNER
Mode mit System



EX704 | 704 **Sportsline Women-Tunic, Regular Fit**

94% polyester / 6% élasthanne
XS, S, M, L, XL, XXL
170 g/m² Exner

BLACK	BORDEAUX	GRAPHITE
LIGHT BLUE	NAVY	RED
ROYAL BLUE	WHITE	

Modèle classique à col en V | Deux poches plaquées avec un porte-stylo sur un côté | Fentes de chaque côté de l'ourlet inférieur | Confectionné en polyester recyclé



NN200 | NN200 Limitless Men's Onna-Stretch Tunic

76% polyester / 19% viscose / 6% élasthanne

S, M, L, XL, XXL, 3XL, 4XL

210 g/m²

Onna by Premier

ACTION NAVY	CEIL BLUE	CLEAN GREEN	DYNAMO GREY
EXACT BLACK	VITAL WHITE		

33 % polyester recyclé | Matière aérée et extensible à 4 directions pour une liberté de mouvement et un confort optimaux tout au long de la journée | Durable, résistant aux froissements et facile d'entretien | Fabriqué en polyester recyclé | Coupe moderne avec pinces dans le dos et fentes latérales | Col en V avec poche poitrine sur le côté gauche



NN300 | NN300 Limitless Women's Onna-Stretch Tunic

76% polyester / 19% viscose / 6% élasthanne

XS, S, M, L, XL, XXL, 3XL, 4XL, 5XL

210 g/m²

Onna by Premier

ACTION NAVY	CALM PINK	CEIL BLUE	CLEAN GREEN
DYNAMO GREY	EXACT BLACK	VITAL WHITE	

33 % polyester recyclé | Matière aérée et extensible à 4 directions pour une liberté de mouvement et un confort optimaux tout au long de la journée | Durable, résistant aux froissements et facile d'entretien | Col en V avec une seule poche poitrine | Fabriqué en polyester recyclé | Coupe moderne avec pinces dans le dos et fentes latérales

NN500 | NN500 Relentless Men's Onna-Stretch Cargo Pant

76% polyester / 19% viscose / 6% élasthanne

S, M, L, XL, XXL, 3XL (Court + Longue)

210 g/m²

Onna by Premier

S, S (Long), M, M (Long), L, XL, XL (Long), XXL, XXL (Long), 3XL, 3XL (Long)

ACTION NAVY	CEIL BLUE	EXACT BLACK	VITAL WHITE
S, M, L, XL, XXL, 3XL			
CLEAN GREEN	DYNAMO GREY		

33 % polyester recyclé | Matière aérée et extensible à 4 directions pour une liberté de mouvement et un confort optimaux tout au long de la journée | Durable, résistant aux froissements et facile d'entretien | Taille boutonnée, cordon de serrage et braguette à fermeture éclair | Plusieurs poches zippées adaptées pour le rangement des pièces de monnaie ou des appareils mobiles | Fentes au niveau de l'ourlet pour une liberté de mouvement accrue

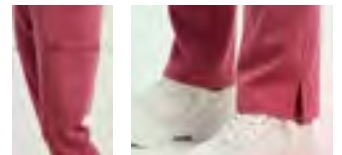

NN600 | NN600 Relentless Women's Onna-Stretch Cargo Pant

76% polyester / 19% viscose / 6% élasthanne

XS, S, M, L, XL, XXL, 3XL, 4XL, 5XL

210 g/m²

Onna by Premier

ACTION NAVY	CALM PINK	CEIL BLUE	CLEAN GREEN
DYNAMO GREY	EXACT BLACK	VITAL WHITE	

33 % polyester recyclé | Matière aérée et extensible à 4 directions pour une liberté de mouvement et un confort optimaux tout au long de la journée | Durable, résistant aux froissements et facile d'entretien | Taille en partie élastique, cordon de serrage et fausse braguette | Plusieurs poches zippées adaptées pour le rangement des pièces de monnaie ou des appareils mobiles | Fentes au niveau de l'ourlet pour une liberté de mouvement accrue



EXNER
Mode mit System



EX299 | 29975 **Unisex Tunic, Soft Touch**

50% coton / 50% polyester
XS, S, M, L, XL, XXL, 3XL, 4XL, 5XL
175 g/m²

Exner

WHITE

Doux au toucher | Col en V superposé | Coupe haute avec 1 patte à bouton-pression recouverte | 1 poche poitrine, taille : environ 11,5 x 13 cm (largeur x hauteur) | 2 poches latérales plaquées | Fente latérale | Longueur du dos pour la taille S : 71 cm



ROLY WRK



RY9098 | CA9098 **Panacea Tunic**

65% polyester / 35% coton
XS, S, M, L, XL, XXL, 3XL
160 g/m²

Roly Workwear

BLACK 02	BLUE DANUBE 110	GRAPE 988	LAB BLUE 44
LAB GREEN 17	NAVY BLUE 55	PISTACHIO 28	ROSETTE 78
VIOLETT 95	WHITE 01		

Tunique unisexe facile à enfiler | Manches courtes | Col en V | Poche poitrine | 2 poches latérales | Fentes latérales | Coton twill | Étiquette détachable



BEST SELLER

EXNER
Mode mit System



EX273 | 273 **Tunic**

50% coton / 50% polyester
XS, S, M, L, XL, XXL, 3XL, 4XL, 5XL, 6XL, 7XL, 8XL, 9XL, 10XL
175 g/m²

Exner

XS, S, M, L, XL, XXL, 3XL, 4XL, 5XL, 6XL, 7XL, 8XL, 9XL, 10XL

WHITE

XS, S, M, L, XL, XXL, 3XL, 4XL, 5XL, 6XL, 7XL, 8XL

BERRY	BLACK	BORDEAUX	BOTTLE GREEN
CORAL	ELECTRIC PINK	GRAPHITE	HOT PINK
KELLY GREEN	LEMON GREEN	LIGHT BLUE	LIGHT GREEN
LILAC	MINT	NAVY	OLIVE
ORANGE	PURPLE	RED	ROYAL BLUE
SAGE	SAND	SILVER GREY	TEAL
TOFFEE			

Col en V | 1 poche poitrine | 2 poches latérales | Fentes latérales | équipement facile à repasser et souple



EXNER
Mode mit System

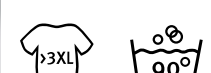

EX330 | 33075 **Unisex Slip-On Pants**

50% coton / 50% polyester
XS, S, M, L, XL, XXL, 3XL, 4XL, 5XL
175 g/m²

Exner

BERRY	BLACK	BORDEAUX	BOTTLE GREEN
CORAL	ELECTRIC PINK	GRAPHITE	HOT PINK
KELLY GREEN	LEMON GREEN	LIGHT BLUE	LIGHT GREEN
LILAC	MINT	NAVY	OLIVE
ORANGE	PURPLE	RED	ROYAL BLUE
SAGE	SAND	SILVER GREY	TEAL
TOFFEE	WHITE		

1 poche arrière | Bande élastique intégrale



KY139 | KS 65 **Men's Tunic Essential**
65% polyester / 35% coton
S, M, L, XL, XXL, 3XL, 4XL, 5XL
150 g/m² Karlowsky

AUBERGINE (CA. P. 5185C)	BLACK (CA. P. 419C)	EMERALD GREEN (CA. P. 7717C)
FUCHSIA (CA. P. 689C)	KIWI	NAVY (CA. P. 533C)
PACIFIC BLUE (CA. P. 2200C)	PLATINUM GREY (CA. P. 4283C)	ROYAL BLUE (CA. P. 3506C)
SAGE (CA. P. 416C)	WHITE	

Tissu twill, 150 g/m² | Grand teint, facile à entretenir, durable | Avec col en V et manches courtes | Matière polyester fabriquée à partir de plastique recyclé | Tissu particulièrement léger pour un confort agréable au quotidien | Lavable à 95 °C | Coupe droite | 2 poches latérales plaquées et 1 poche intérieure dissimulée | 1 boucle dans la poche latérale permettant d'attacher un porte-clés | Une poche poitrine plaquée sur la gauche avec compartiment pour stylo | Certification Green Button, www.g-k.eu/karlowsky



KY138 | KS 66 **Ladies Tunic Essential**
65% polyester / 35% coton
XS, S, M, L, XL, XXL, 3XL
150 g/m² Karlowsky

AUBERGINE (CA. P. 5185C)	BLACK (CA. P. 419C)	EMERALD GREEN (CA. P. 7717C)
FUCHSIA (CA. P. 689C)	KIWI	NAVY (CA. P. 533C)
PACIFIC BLUE (CA. P. 2200C)	PLATINUM GREY (CA. P. 4283C)	ROYAL BLUE (CA. P. 3506C)
SAGE (CA. P. 416C)	WHITE	

Tissu twill, 150 g/m² | Grand teint, facile à entretenir, durable | Avec col en V et manches courtes | Matière polyester fabriquée à partir de plastique recyclé | Tissu particulièrement léger pour un confort agréable au quotidien | Lavable à 95 °C | Coupe légèrement ajustée | 2 poches latérales plaquées et 1 poche intérieure dissimulée | 1 boucle dans la poche latérale permettant d'attacher un porte-clés | Une poche poitrine plaquée sur la gauche avec compartiment pour stylo | Certification Green Button, www.g-k.eu/karlowsky



KY131 | KS 63 **Shortsleeve Ladies' Tunic Essential**
65% polyester / 35% coton
34, 36, 38, 40, 42, 44, 46, 48, 50, 52, 54, 56
150 g/m² Karlowsky

AUBERGINE (CA. P. 5185C)	BLACK (CA. P. 419C)	EMERALD GREEN (CA. P. 7717C)
FUCHSIA (CA. P. 689C)	KIWI	NAVY (CA. P. 533C)
PACIFIC BLUE (CA. P. 2200C)	PLATINUM GREY (CA. P. 4283C)	ROYAL BLUE (CA. P. 3506C)
SAGE (CA. P. 416C)	WHITE	

Tissu sergé : 65 % polyester (recyclé) / 35 % coton, 150 g/m² | Grand teint, facile à entretenir, durable | Tunique durable moderne pour femme à manches courtes et col en V | Matière polyester fabriquée à partir de plastique recyclé | Tissu particulièrement léger pour un confort agréable au quotidien | Propreté clinique garantie grâce à une résistance au lavage à 95 °C | Coupe légèrement ajustée | Deux poches plaquées latérales avec poche intérieure dissimulée sur la droite | Une boucle dans la poche latérale pour fixer un porte-clés | Une poche poitrine plaquée sur la gauche avec compartiment pour stylo | Fermeture centrale par cinq boutons-pression | Le produit contient 65 % de polyester recyclé et a été réalisé de manière écologique et socialement responsable.



EX332 | 33248 **Unisex Trousers**
72% polyester / 23% viscose / 5% élasthanne
XS, S, M, L, XL, XXL, 3XL, 4XL, 5XL
180 g/m² Exner

BLACK	GRAPHITE	HOT PINK
LIGHT BLUE	NAVY	OLIVE
ROYAL BLUE	WHITE	

Pantalon unisexe stretch | Taille élastique souple avec cordon de serrage | 2 poches latérales | Deux poches passepoilées à l'arrière | Poche sur une jambe (droite) avec fermeture éclair | Bas de jambe élastiqués



KY140 | HM 14 **Pull-On Trousers Essential**
65% polyester / 35% coton
XS, S, M, L, XL, XXL, 3XL, 4XL, 5XL
150 g/m² Karlowsky

AUBERGINE (CA. P. 5185C)	BLACK (CA. P. 419C)	EMERALD GREEN (CA. P. 7717C)
FUCHSIA (CA. P. 689C)	KIWI	NAVY (CA. P. 533C)
PACIFIC BLUE (CA. P. 2200C)	PLATINUM GREY (CA. P. 4283C)	ROYAL BLUE (CA. P. 3506C)
SAGE (CA. P. 416C)	WHITE	

Tissu twill, 150 g/m² | Grand teint, facile à entretenir, durable | Pantalon de travail unisexe | Ceinture élastique et cordon permettant d'ajuster la taille | Matière polyester fabriquée à partir de plastique recyclé | Tissu particulièrement léger pour un confort agréable au quotidien | Lavable à 95 °C | Coupe large et confortable | Progression régulière | Coupe droite | 2 poches latérales | 1 poche arrière plaquée à droite | Certification Green Button, www.g-k.eu/karlowsky



RY9097 | PA9097 **Vademecum Pull on trousers**
65% polyester / 35% coton
XS, S, M, L, XL, XXL, 3XL
160 g/m² Roly Workwear

BLUE DANUBE 110	GRAPE 988	LAB BLUE 44
LAB GREEN 17	PISTACHIO 28	ROSETTE 78
VIOLETT 95	WHITE 01	

Pantalon unisexe, coupe droite | Taille élastique avec bouton et fermeture éclair | Poche arrière | Coton twill | Étiquette détachable



NN270 | NN270 **Unstoppable Men's Fresh Underscrub Baselayer**

100% nylon (Grey Heather, Navy Heather: 80% nylon / 20% polyester)
S, M, L, XL, XXL, 3XL
 170 g/m² Onna by Premier

BLACK	GREY HEATHER	NAVY HEATHER	WHITE
-------	--------------	--------------	-------

50 % nylon recyclé | Matière aérée et extensible à 4 directions pour une liberté de mouvement et un confort optimaux tout au long de la journée | Durable, résistant aux froissements et facile d'entretien | Fabriqué en nylon recyclé | Corps sans coutures avec motif jacquard unique



NN370 | NN370 **Unstoppable Women's Fresh Underscrub Baselayer**

100% nylon (Grey Heather, Navy Heather: 80% nylon / 20% polyester)
XS, S, M, L, XL, XXL, 3XL
 170 g/m² Onna by Premier

BLACK	GREY HEATHER	NAVY HEATHER	WHITE
-------	--------------	--------------	-------

50 % nylon recyclé | Matière aérée et extensible à 4 directions pour une liberté de mouvement et un confort optimaux tout au long de la journée | Durable, résistant aux froissements et facile d'entretien | Fabriqué en nylon recyclé | Corps sans coutures avec motif jacquard unique



KY143 | PM 6 **Men's Workwear Poloshirt Modern-Flair**

51% polyester / 47% coton / 2% élasthanne
S, M, L, XL, XXL, 3XL, 4XL, 5XL
 220 g/m² Karlowsky

ANTHRACITE (CA. P. 7540C)	BLACK (CA. P. 419C)	FOREST GREEN (CA. P. 554C)
FUCHSIA (CA. P. 689C)	NAVY (CA. P. 533C)	WHITE

Piqué jersey, 220 g/m² | Indéformable, résistant, facile à nettoyer et durable | Matière polyester fabriquée à partir de plastique recyclé | La matière extensible garantit une liberté de mouvement et un confort optimaux même dans des conditions de travail difficiles | Blanc : lavage à 95 °C, adapté au séchage en machine/Couleur : lavage à 60 °C, adapté au séchage en machine | Coupe droite | Col polo en maille avec bande de propreté | Poignets en tricot | Éléments de la couture à double aiguille | 3 boutons contrastés | Fentes sur les côtés au niveau de l'ourlet | Certification Green Button, www.g-k.eu/karlowsky



KY142 | PF 6 **Ladies Workwear Poloshirt Modern-Flair**

51% polyester / 47% coton / 2% élasthanne
XS, S, M, L, XL, XXL, 3XL
 220 g/m² Karlowsky

ANTHRACITE (CA. P. 7540C)	BLACK (CA. P. 419C)	FOREST GREEN (CA. P. 554C)
FUCHSIA (CA. P. 689C)	NAVY (CA. P. 533C)	WHITE

Piqué jersey, 220 g/m² | Indéformable, résistant, facile à nettoyer et durable | Matière polyester fabriquée à partir de plastique recyclé | La matière extensible garantit une liberté de mouvement et un confort optimaux même dans des conditions de travail difficiles | (Blanc : lavage à 95 °C, adapté au séchage en machine/Couleur : lavage à 60 °C, adapté au séchage en machine) | Coupe légèrement ajustée | Col polo en maille avec bande de propreté | Poignets en tricot | Éléments de la couture à double aiguille | 3 boutons contrastés | Fentes sur les côtés au niveau de l'ourlet | Certification Green Button, www.g-k.eu/karlowsky



EX345 | 345 **Polo-Tunic**

52% coton / 45% polyester / 3% élasthanne, Piqué:
 70% coton / 30% polyester
XS, S, M, L, XL, XXL, 3XL, 4XL, 5XL
 150 g/m² Exner

BLACK	LEMON GREEN	NAVY
RED	ROYAL BLUE	SILVER GREY
TEAL	WHITE	

Unisex | En polo piqué (avant et arrière) et en tissu mélangé (manches, col et empiècements latéraux) | Col polo avec panneau à trois boutons-pression | Deux poches plaquées, une poche supplémentaire | Fentes latérales (L = 10 cm) | Longueur du dos pour la taille M : 75 cm



KY162 | MM 7 **Men's Workcoat with concealed button placket**

100% coton
44, 46, 48, 50, 52, 54, 56, 58, 60, 62, 64, 66
180 g/m²

Karlowsky

WHITE

Tissu sergé | Hautement raffiné, pré-rétréci, inaltérable, facile d'entretien | Manteau de travail long avec col à revers | Coupe légèrement ajustée | 2 poches latérales plaquées avec poche intérieure dissimulée à droite | 1 boucle dans la poche latérale pour attacher un porte-clés | 1 poche poitrine plaquée à gauche (min. 10 x 11,5 cm) | Patte de boutonnage dissimulée avec 6 boutons-pression | Fentes latérales pour une plus grande liberté de mouvement | Manches longues avec poignets à simple bouton réglables en fonction de la taille | Convient au lavage industriel



KY163 | MF 5 **Ladies Workcoat with concealed button placket**

100% coton
34, 36, 38, 40, 42, 44, 46, 48, 50, 52, 54
180 g/m²

Karlowsky

WHITE

Tissu sergé | Hautement raffiné, pré-rétréci, inaltérable, facile d'entretien | Manteau de travail long avec col à revers | Coupe légèrement ajustée | 2 poches latérales plaquées avec poche intérieure dissimulée à droite | 1 boucle dans la poche latérale pour attacher un porte-clés | 1 poche poitrine plaquée à gauche (min. 8 x 11,5 cm) | Patte de boutonnage dissimulée avec 5 boutons-pression | Fentes latérales pour une plus grande liberté de mouvement | Manches longues avec poignets à simple bouton réglables en fonction de la taille | Convient au lavage industriel



KY164 | MM 6 **Men's Workcoat Modern-Shape Stand-Up collar**

100% coton
44, 46, 48, 50, 52, 54, 56, 58, 60, 62, 64, 66
215 g/m²

Karlowsky

WHITE

Tissu sergé | Hautement raffiné, pré-rétréci, inaltérable, facile d'entretien | Manteau de travail long avec col montant moderne | Coupe légèrement ajustée | 2 poches latérales plaquées avec poche intérieure dissimulée à droite | 1 boucle dans la poche latérale pour attacher un porte-clés | 1 poche poitrine plaquée à gauche (min. 10 x 11,5 cm) | Patte de boutonnage dissimulée avec 6 boutons-pression | Fentes latérales pour une plus grande liberté de mouvement | Manches longues avec poignets à simple bouton réglables en fonction de la taille | Convient au lavage industriel



KY165 | MF 4 **Ladies Workcoat Modern-Shape Stand-Up collar**

100% coton
34, 36, 38, 40, 42, 44, 46, 48, 50, 52, 54
215 g/m²

Karlowsky

WHITE

Tissu sergé | Hautement raffiné, pré-rétréci, inaltérable, facile d'entretien | Manteau de travail long avec col montant moderne | Coupe légèrement ajustée | 2 poches latérales plaquées avec poche intérieure dissimulée à droite | 1 boucle dans la poche latérale pour attacher un porte-clés | 1 poche poitrine plaquée à gauche (min. 8 x 11,5 cm) | Patte de boutonnage dissimulée avec 5 boutons-pression | Fentes latérales pour une plus grande liberté de mouvement | Manches longues avec poignets à simple bouton réglables en fonction de la taille | Convient au lavage industriel



EXNER
Mode mit System



EX279 | 279 **Unisex Jacket**

65% polyester / 35% coton
XS, S, M, L, XL, XXL, 3XL, 4XL, 5XL, 6XL, 7XL
220 g/m²

Exner

WHITE

Revers encoché | Poche poitrine, taille : environ 14 x 15,5 cm (largeur x hauteur) | Patte de boutonnage dissimulée à pression | 2 poches latérales | Ventilation arrière | Longueur du dos pour la taille L : 108 cm



EXNER
Mode mit System



EX275 | 275 **Men Jacket**

65% polyester / 35% coton
XS, S, M, L, XL, XXL, 3XL, 4XL, 5XL, 6XL, 7XL
220 g/m²

Exner

WHITE

Col montant | Poche poitrine, taille : environ 14 x 15 cm (largeur x hauteur) | 2 poches latérales | Patte de boutonnage dissimulée à pression | Longueur du dos pour la taille L : 107 cm



EXNER
Mode mit System



EX290 | 290 **Women Jacket**

65% polyester / 35% coton
XS, S, M, L, XL, XXL, 3XL, 4XL, 5XL
220 g/m²

Exner

WHITE

Col montant | Poche poitrine, taille : environ 12 x 13 cm (largeur x hauteur) | Patte de boutonnage dissimulée à pression | 2 poches latérales | Aération | Longueur du dos pour la taille M : 101 cm

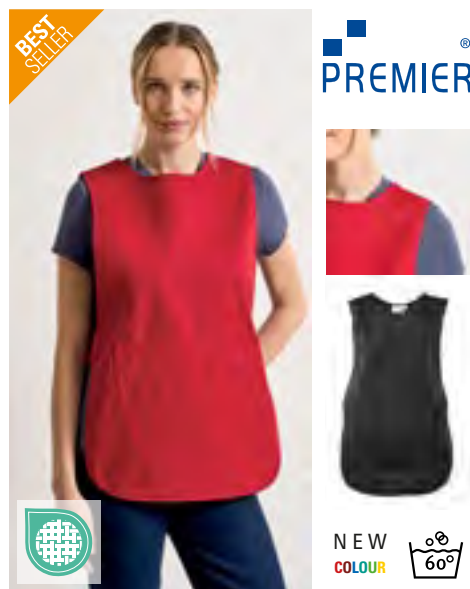

BEST SELLER

PREMIER



PW171 | PR171 **Women's Pocket Tabard**

65% polyester / 35% coton
S, M, L, XL, XXL, 3XL
195 g/m²

Premier Workwear

BLACK	BOTTLE GREEN (CA. P. 560C)	BURGUNDY (CA. P. 216C)
DARK GREY (CA. P. 431C)	EMERALD (CA. P. 341C)	FUCHSIA (CA. P. 219C)
LIME (CA. P. 382C)	NAVY (CA. P. 2766C)	PURPLE (CA. P. 269C)
RED (CA. P. 200C)	ROYAL (CA. P. 266C)	TURQUOISE (CA. P. 312C)
WHITE		

Tunique femme avec poche | Longueur env. 68 cm | Dragonnages sur les côtés avec fermeture ajustable | Biais de couleur assortie | Grande poche plaquée avec bords asymétriques de couleur assortie | Lavable à 60°C | WRAP certifié



KARLOWSKY



KY141 | KS 67 **Sleeveless Tunic Essential**

65% polyester / 35% coton
34, 36, 38, 40, 42, 44, 46, 48, 50, 52, 54, 56
150 g/m²

Karlowsky

AUBERGINE (CA. P. 5185C)	BLACK (CA. P. 419C)	EMERALD GREEN (CA. P. 7171C)
FUCHSIA (CA. P. 689C)	KIWI	NAVY (CA. P. 533C)
PACIFIC BLUE	PLATINUM GREY (CA. P. 4233C)	ROYAL BLUE (CA. P. 3506C)
SAGE (CA. P. 416C)	WHITE	

Tissu twill, 150 g/m² | Grand teint, facile à entretenir, durable | Tunique pour femme sans manches avec col en V | Matière polyester fabriquée à partir de plastique recyclé | Tissu particulièrement léger pour un confort agréable au quotidien | Lavable à 95 °C | Coupe légèrement ajustée | Deux poches plaquées latérales avec poche intérieure dissimulée sur la droite | Une boucle dans la poche latérale pour fixer un porte-clés | Une poche poitrine plaquée sur la gauche avec compartiment pour stylo | Fermeture centrale par cinq boutons-pression | Certification Green Button, www.g-k.eu/karlowsky



EXNER
Mode mit System



EX347 | 347 **Throwover Apron Soft-Touch**

50% coton / 50% polyester
I (36-42), II (44-52)
175 g/m²

Exner

BLACK	BORDEAUX	BOTTLE GREEN
GRAPHITE	HOT PINK	LEMON GREEN
LIGHT BLUE	LIGHT GREEN	NAVY
ORANGE	PURPLE	RED
ROYAL BLUE	SAND	TEAL
WHITE		

Tunique avec surface très douce | Réglable à l'aide des boutons pression sur les côtés | 1 grande poche avec ouverture latérale | 1 poche étroite (gauche) pour stylos, etc. | Col en V



PREMIER®



PW172 | PR172 **Women's Long Pocket Tabard**

65% polyester / 35% coton
S, M, L, XL
195 g/m² Premier Workwear

BLACK (CA. P. BLACK C)	NAVY (CA. P. 2766C)	ROYAL (CA. P. 286C)
------------------------	---------------------	---------------------

Longue tunique femme avec poche frontale | Longueur env. 78 cm | Dragonnes sur les côtés avec fermeture ajustable | Biais de couleur assortie | Grande poche plaquée avec bords asymétriques de couleur assortie | Lavage à 60 °C | WRAP certifié



KARLOWSEY®



KY061 | KS40 **Ladies Tunic Sara**

65% polyester / 35% coton
34, 36, 38, 40, 42, 44, 46, 48, 50, 52, 54, 56
215 g/m² Karlowsky

BLACK (CA. P. 419C)	BLUE (CA. P. 7686C)	BORDEAUX (CA. P. 209C)
RED (CA. P. 186C)	WHITE	

Tissu twill, 215 g/m² | Hautement raffiné, prélavé, grand teint, entretien facile | Tunique pour femme, coupe ample | Coutures anglaises | Décolleté en V, sans manches | Deux poches latérales invisibles | Poches passepoilées sur la poitrine | Quatre boutons-pression | Longueur du dos pour une taille 38 environ 82 cm | Convient au blanchissage industriel | Lavable jusqu'à 95 °C



KARLOWSEY®



KY132 | KS 64 **Throwover Tunic Essential**

65% polyester / 35% coton
XS, S, M, L, XL, XXL, 3XL
150 g/m² Karlowsky

AUBERGINE (CA. P. 5185C)	BLACK (CA. P. 419C)	EMERALD GREEN (CA. P. 7717C)
FUCHSIA (CA. P. 689C)	KIWI	NAVY (CA. P. 533C)
PACIFIC BLUE (CA. P. 2200C)	PLATINUM GREY (CA. P. 4283C)	ROYAL BLUE (CA. P. 3506C)
SAGE (CA. P. 416C)	WHITE	

Tissu sergé : 65 % polyester (recyclé) / 35 % coton, 150 g/m² | Grand teint, facile à entretenir, durable | Tunique multifonction résistante à enfiler | Matière polyester fabriquée à partir de plastique recyclé | Tissu particulièrement léger pour un confort agréable au quotidien | Propreté clinique garantie grâce à une résistance au lavage à 95 °C | Une grande poche plaquée avec compartiment pour stylo | Fermeture réglable de chaque côté | Le produit contient 65 % de polyester recyclé et a été réalisé de manière écologique et socialement responsable.



PREMIER®

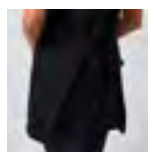

PW177 | PR177 **Tulip Wrap Around Tunic**

100% polyester
S/M, L/XL
185 g/m² Premier Workwear

BLACK (CA. P. BLACK C)	DARK GREY (CA. P. 425C)
------------------------	-------------------------

Tissu uni en polyester | Style: enfilage au dessus-de-la-tête | V-neck | Poche centrale plaquée mesurant 39cm de largeur, 21cm de profondeur | Longueur : 83 cm



KARLOWSEY®



KY014 | KS17 **Tunic Bea**

65% polyester / 35% coton
0 (34/36), I (38/40), II (42/44), III (46/48), IV (50/52)
215 g/m² Karlowsky

ANTHRACITE (CA. P. 7540C)/ANTHRACITE (CA. P. 7540C)	APPLE (CA. P. 7486C)/ANTHRACITE (CA. P. 7540C)
BLACK (CA. P. 419C)/ANTHRACITE (CA. P. 7540C)	BORDEAUX (CA. P. 209C)/ANTHRACITE (CA. P. 7540C)
WHITE/ANTHRACITE (CA. P. 7540C)	

Tissu twill, 215 g/m² | Hautement raffiné, prélavé, grand teint, entretien facile | Kasak femmes avec des pinces | Une poche cousue invisible | À nouer sur le côté | Longueur du dos pour la taille env. 82 cm | Convient au blanchissage industriel | Lavable jusqu'à 60 °C (Anthracite jusqu'à 95 °C)



KARLOWSEY®



KY065 | KS38 **Worksmock Marilies for Women**

65% polyester / 35% coton
0 (34/36), I (38/40), II (42/44), III (46/48), IV (50/52)
215 g/m² Karlowsky

ANTHRACITE (CA. P. 7540C)/ANTHRACITE (CA. P. 7540C)	ANTHRACITE (CA. P. 7540C)/APPLE (CA. P. 7486C)
ANTHRACITE (CA. P. 7540C)/BLACK (CA. P. 419C)	ANTHRACITE (CA. P. 7540C)/BORDEAUX (CA. P. 209C)
ANTHRACITE (CA. P. 7540C)/WHITE	

Tissu twill, 215 g/m² | Hautement raffiné, prélavé, grand teint, entretien facile | Kasak femmes avec des pinces | Deux poches frontales appliquées | À nouer sur le côté | Longueur du dos pour la taille L env. 83 cm | Convient au blanchissage industriel | Lavable jusqu'à 60 °C (Anthracite jusqu'à 95 °C)



PREMIER®



PREMIER®



PW024 | PR024 **Utility 2.0 Vest Apron**

60% coton / 40% polyester
S-M (70 x 36 cm), L-XL (78 x 38 cm)
 310 g/m²

Premier Workwear

PW603 | PR603 **Essential 3-Pocket Work Coat**

65% Polyester / 35% Coton
XXS, XS, S, M, L, XL, XXL, 3XL, 4XL, 5XL
 195 g/m²

Premier Workwear

BLACK (CA. P. BLACK C) KHAKI (CA. P. 7536C)

WHITE

Fabriqué en toile durable et résistante | Contient du polyester recyclé certifié | Excellente protection contre les éclaboussures, les déversements et les taches | Poche gauche sur la poitrine et deux grandes poches pour tablettes | Sangles de fixation de type ceinture de sécurité avec boucles à clip sécurisées

Contient du polyester recyclé certifié | Conçu pour le lavage industriel | Trois poches plaquées | Cinq fermetures à pression dissimulées | Col à revers élégant



PREMIER®



PREMIER®



PW567 | PR567 **Workready Men's Straight Leg Jeans**

98% Coton / 2% Élasthanne (Indigo: 80% Coton / 19% Polyester / 1% Élasthanne)
Taille 38 (XXS), 40 (XS), 42 (S), 44 (M), 46 (L), 48 (XL), 50 (XXL), 52 (3XL), 54 (4XL) / Longueur de jambe 31 et 34
 375 g/m² (Indigo 345 g/m²)

Premier Workwear

PW577 | PR577 **Workready Women's Straight Leg Jeans**

98% Coton / 2% Élasthanne (Indigo: 79% Coton / 19% Polyester / 2% Élasthanne)
Tour de taille: 34 (6) (XXS), 36 (8) (XS), 38 (10) (S), 40 (12) (M), 42 (14) (L), 44 (16) (XL), 46 (18) (XXL), 48 (20) (3XL), 50 (22) (4XL), 52 (24) (5XL) / Longueur de jambe: 31 et 34
 375 g/m² (Indigo 345 g/m²)

Premier Workwear

BLACK (CA. P. BLACK C) INDIGO (CA. P. 2380C)

BLACK (CA. P. BLACK C) INDIGO (CA. P. 2380C)

Finition inaltérable, où la couleur reste éclatante pendant 20 lavages ou plus. | Tissu solide et durable avec une coupe extensible confortable | Approvisionnement responsable à l'aide de matériaux privilégiés | Style classique de la jambe droite | Cinq poches style jean avec rivets et agrafes pour renforcer le tissu

Finition inaltérable, où la couleur reste éclatante pendant 20 lavages ou plus. | Tissu solide et durable avec une coupe extensible confortable | Approvisionnement responsable à l'aide de matériaux privilégiés | Style classique de la jambe droite | Cinq poches style jean avec rivets et agrafes pour renforcer le tissu



KARLOWSKY®



KY128 | LS 2 **Waterproof Bib Apron With Buckle**

100% polyester
72 x 86 cm (Largeur x Longueur)
95 g/m²

Karlowsky

BLACK (CA. P. 419C)

Tissu 100 % polyester lin, revêtement polyuréthane (PU) argenté, 95 g/m² | Tablier professionnel imperméable avec bretelles dans le même tissu | Protège efficacement contre les éclaboussures, les salissures et les teintures | Revêtement PU argenté imperméable | Grâce aux propriétés antistatiques du matériau, les salissures légères, telles que les miettes, les cheveux coupés ou la terre, ne se fixent pas et peuvent être facilement essuyées | Lavable jusqu'à 30 °C pour éliminer les taches tenaces | Sangle avec longueur de boucle ajustable jusqu'à 78 cm | La protection des coutures sur les bretelles du tablier garantit une plus grande résistance | Instructions d'entretien : repassez intégralement un lavage sur cinq au maximum afin de préserver la protection déperlante du tissu extérieur (repassage à basse température, 110 °C maximum, sans vapeur)



KARLOWSKY®



KY129 | FB 1 **Water-Repellent Cutting Cape With Hand Grips**

100% polyester
130 x 150 cm (Largeur x Longueur)
85 g/m²

Karlowsky

BLACK (CA. P. 419C)

Tissu 100 % polyester lin, revêtement polyuréthane (PU), 85 g/m² | Cape de coiffeur imperméable avec ouvertures ergonomiques au niveau des bras | Protège efficacement les clients contre les éclaboussures et les cheveux coupés | Les salissures légères et les gouttes d'eau peuvent s'essuyer très facilement | Propriétés antistatiques empêchant la fixation des cheveux | Lavable jusqu'à 60 °C pour éliminer les salissures tenaces | Fermeture réglable et élastique pratique avec boucles métalliques au niveau de l'encolure | Doté d'une patte de suspension fonctionnelle | Instructions d'entretien : repassez intégralement un lavage sur cinq au maximum afin de préserver la protection déperlante (repassage à basse température, 110 °C maximum, sans vapeur)

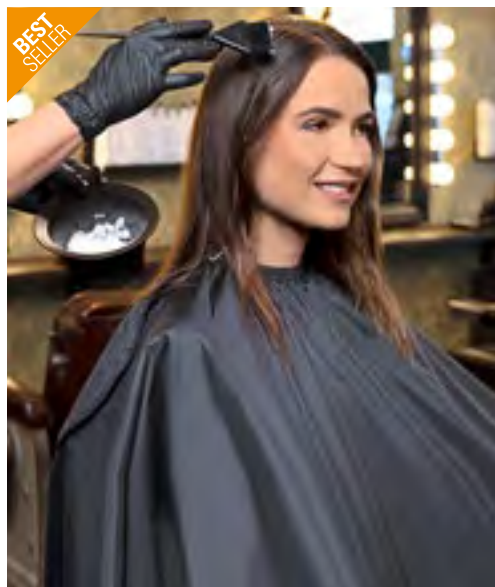

BEST SELLER

KARLOWSKY®



KY130 | FB 2 **Waterproof Dye Cape With Hand Grips**

100% polyester
130 x 150 cm (Largeur x Longueur)
95 g/m²

Karlowsky

BLACK (CA. P. 419C)

Tissu 100 % polyester lin, revêtement polyuréthane (PU) argenté, 95 g/m² | Cape de coiffeur professionnelle imperméable avec ouvertures ergonomiques au niveau des bras | Protège efficacement les clients contre les éclaboussures, les salissures et les teintures capillaires | Revêtement PU argenté imperméable | Propriétés antistatiques empêchant la fixation des cheveux | Lavage en machine jusqu'à 30 °C afin d'éliminer les taches | Fermeture réglable et élastique pratique avec boucles métalliques au niveau de l'encolure | Doté d'une patte de suspension fonctionnelle | Instructions d'entretien : repassez intégralement un lavage sur cinq au maximum afin de préserver la protection déperlante du tissu extérieur (repassage à basse température, 110 °C maximum, sans vapeur)



PREMIER®



PW116 | PR116 **Waterproof Salon Gown**

100% polyester
160 x 117 cm
110 g/m²

Premier Workwear

BLACK (CA. P. BLACK C) DARK GREY (CA. P. 425C)

100 % polyester avec revêtement en polyuréthane, 110 g/m² | Couverture corporelle intégrale | Fermeture amovible réglable | Crochet en tissu pour suspendre | Imperméable | Résistant à l'eau de javel | Longueur : 160 cm, largeur : 117 cm



KX172 | HSEN **Disposable Nitrile Gloves Kars (Pack of 100)**

100% polymère nitrile synthétique
S, M, L, XL

Korntex



KX173 | PFRG **Reusable Shoe Covers Travira (Pack of 8)**

Tissu extérieur: 100% polyester, Semelle: 100% PVC
37/42, 43/46

Korntex

BLACK BLUE

Protection fiable pour un usage unique | Gants en nitrile jetables fabriqués en nitropolymère synthétique de haute qualité | Conçus pour une utilisation dans des environnements où l'équipement stérile n'est pas nécessaire | Sans poudre pour éviter les irritations cutanées et réduire le risque de contamination | Sans latex | Bonne élasticité et résistance à la déchirure | Peut être porté des deux côtés | 100 unités par boîte distributrice | Certifié conforme aux normes EN ISO 21420:2020, EN ISO 374-1:2016+A1:2018, EN ISO 374-5:2016, EN 16523-1:2015+A1:2018, EN 374-4:2019, EN 455-1:2020, EN 455-2:2015, EN 455-3:2015, EN 455-4:2009

ROYAL BLUE

Couvre-chaussures réutilisables en polyester et PVC durables | Parfaits pour une utilisation dans les zones sensibles où l'hygiène et la sécurité sont primordiales | Semelle antidérapante pour une adhérence sûre sur les surfaces lisses | Fermeture élastique en caoutchouc pour une tenue confortable

NEW

PREMIER®



KARLOWSKY®

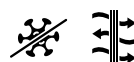

PW910 | PR910 **Chef's Anti-Slip 'Anchor' Clog**

Tige: Acétate d'éthylène-vinyle / Semelle: Semelle en caoutchouc antidérapante
36/37, 38/39, 40/41, 42/43, 44/45

Premier Workwear

BLACK (CA. PANTONE U)

Disponible en cinq tailles doubles | Semelle extérieure antidérapante pour adhérer aux sols | Semelle intérieure moulée confortable | Bride de talon à charnière ajustable | Léger et résistant à l'eau | Absorbe les chocs

KY079 | BS51 **Work Shoe Kapstadt**

35, 36, 37, 38, 39, 40, 41, 42, 43, 44, 45, 46, 47

Karlowsky

WHITE

Dessus : cuir synthétique | Matière intérieure : textile | Semelle de propreté : couche en mousse plastique recouverte de textile | Semelle extérieure : plastique | Unisexe | Sans embout de protection | Ouvert à l'arrière, lanière au talon avec boucle | Doux, robuste, respirant | Doublure antibactérienne permanente | Semelle de propreté en PE | Semelle antistatique en PU, antidérapante | Résistante au mazout et au carburant | Admission élevée d'énergie au niveau du talon | Lavable jusqu'à 40 °C | EN ISO 20347:2007, OB-A-E-FO-SRC



KARLOWSKY®

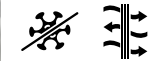

KY127 | BS 1 **Work Shoe Soft-Run**

35, 36, 37, 38, 39, 40, 41, 42, 43, 44, 45, 46, 47

Karlowsky

BLACK (CA. P. 419C)

Matière de la tige : textile, matière intérieure : textile, semelle intérieure : couche de mousse plastique recouverte de textile, semelle extérieure : plastique | Chaussures de travail légères à lacets avec semelle extérieure souple | Unisexe | Certifiées conformes aux normes EN ISO 20347:2022, 01-SR-FO (sans embout protecteur) | Lavable jusqu'à 30 °C | L'empaigne en textile résistant garantit une aération optimale, même dans les environnements de travail exigeants | Matériau textile intérieur avec doublure antibactérienne | Semelle intérieure douce et amovible qui épouse la forme du pied pour une tenue optimale | Avec résistance FO (carburant et huile) | Semelle antidérapante en caoutchouc PU avec une meilleure résistance au dérapage sur les carreaux en céramique, les agents nettoyants, les plaques en acier et la glycérine (SR) | Absorption d'énergie accrue au niveau du talon (E) | Avec talon fermé | Voici un article sur les équipements de protection individuelle (EPI). Conformément au règlement UE 2016/425 relatif aux équipements de protection individuelle, une déclaration de conformité UE est obligatoire de la part du fabricant. Nous nous ferons un plaisir de vous la fournir sur demande.

5



JN1812 234

Vêtements de travail

VÊTEMENTS DE TRAVAIL.....	201
T-SHIRTS & POLOS.....	210
SWEATS & POLAIRES	219
BLOUSONS & VESTES.....	224
PANTALONS & SHORTS	234
CHAUSSURES	242
ACCESSOIRES	245



daiber



JN1824 | JN1824 **Men's Workwear T-Shirt -STRONG-**

50% coton / 50% polyester
XS, S, M, L, XL, XXL, 3XL, 4XL, 5XL, 6XL
180 g/m²

Daiber

BLACK/CARBON	CARBON/BLACK	DARK GREEN/BLACK
NAVY/NAVY	RED/BLACK	ROYAL/NAVY
STONE/BLACK	WHITE/CARBON	

T-shirt durable et facile d'entretien avec empiècements contrastés | Mélange de coton biologique filé à l'anneau et de polyester recyclé pour une forme et une résistance au lavage optimales | Empiècements latéraux et au niveau des épaules aux couleurs contrastées | Encolure avec élasthanne | Bande de propreté | Lavable jusqu'à 60 °C | Convient au séchage en machine



daiber



JN1826 | JN1826 **Men's Workwear Polo -STRONG-**

50% coton / 50% polyester
XS, S, M, L, XL, XXL, 3XL, 4XL, 5XL, 6XL
200 g/m²

Daiber

BLACK/CARBON	CARBON/BLACK	DARK GREEN/BLACK
NAVY/NAVY	RED/BLACK	ROYAL/NAVY
STONE/BLACK	WHITE/CARBON	

Polo durable et facile d'entretien avec empiècements contrastés | Mélange de coton biologique filé à l'anneau et de polyester recyclé pour une forme et une résistance au lavage optimales | Empiècements latéraux et au niveau des épaules aux couleurs contrastées | Col polo en tricot | Bande de propreté | Panneau à 4 boutons | Lavable jusqu'à 60 °C | Convient au séchage en machine



daiber



JN862 | JN862 **Men's Knitted Workwear Fleece Jacket -STRONG-**

100% polyester
XS, S, M, L, XL, XXL, 3XL, 4XL, 5XL, 6XL
280 g/m²

Daiber

BLACK/BLACK	CARBON MELANGE/BLACK	DARK GREEN MELANGE/BLACK
NAVY/NAVY	RED MELANGE/BLACK	ROYAL MELANGE/NAVY
STONE MELANGE/BLACK	WHITE MELANGE/CARBON	

Veste polaire tricotée en mélange de matériaux, facile à entretenir | Tissu doux, chaud et facile d'entretien, d'aspect chiné | Face extérieure en aspect tricoté, face intérieure grattée et douillette | Empiècements élastiques softshell sur les côtés, les épaules et les manches | 2 poches latérales avec fermeture éclair dissimulée | Col montant | Fermeture à glissière inférieure en continu avec mentonnière



daiber



JN861 | JN861 **Ladies' Knitted Workwear Fleece Jacket -STRONG-**

100% polyester
XS, S, M, L, XL, XXL, 3XL, 4XL
280 g/m²

Daiber

BLACK/BLACK	CARBON MELANGE/BLACK	DARK GREEN MELANGE/BLACK
NAVY/NAVY	RED MELANGE/BLACK	ROYAL MELANGE/NAVY
STONE MELANGE/BLACK	WHITE MELANGE/CARBON	

Veste polaire tricotée en mélange de matériaux, facile à entretenir | Tissu doux, chaud et facile d'entretien, d'aspect chiné | Face extérieure en aspect tricoté, face intérieure grattée et douillette | Empiècements élastiques softshell sur les côtés, les épaules et les manches | 2 poches latérales avec fermeture éclair dissimulée | Col montant | Fermeture à glissière inférieure en continu avec mentonnière | Légèrement cintrée

VÊTEMENTS DE TRAVAIL



daiber



JN842 | JN842 **Men's Workwear Fleece Jacket -STRONG-**

100% polyester

XS, S, M, L, XL, XXL, 3XL, 4XL, 5XL, 6XL

280 g/m²

Daiber

BLACK/CARBON	CARBON/BLACK	DARK GREEN/BLACK
NAVY/NAVY	RED/BLACK	ROYAL/NAVY
STONE/BLACK	WHITE/CARBON	

Veste polaire durable en mélange de matériaux | Micro-polaire anti-bouloches facile à entretenir | Empiècements élastiques softshell de couleur contrastée sur la manche et le côté | Fermeture éclair dissimulée avec protège-menton | Col montant | 2 poches latérales et une poche sur la manche avec fermeture éclair |



daiber



JN841 | JN841 **Ladies' Workwear Fleece Jacket -STRONG-**

100% polyester

XS, S, M, L, XL, XXL, 3XL, 4XL

280 g/m²

Daiber

BLACK/CARBON	CARBON/BLACK	DARK GREEN/BLACK
NAVY/NAVY	RED/BLACK	ROYAL/NAVY
STONE/BLACK	WHITE/CARBON	

Veste polaire durable en mélange de matériaux | Micro-polaire anti-bouloches facile à entretenir | Empiècements élastiques softshell de couleur contrastée sur la manche et le côté | Fermeture éclair dissimulée avec protège-menton | Col montant | 2 poches latérales et une poche sur la manche avec fermeture éclair | Légèrement cintrée



daiber



JN844 | JN844 **Workwear Softshell Jacket -STRONG-**

100% polyester

XS, S, M, L, XL, XXL, 3XL, 4XL, 5XL, 6XL

320 g/m²

Daiber

BLACK/BLACK	BLACK/CARBON	CARBON/BLACK
DARK GREEN/BLACK	NAVY/NAVY	RED/BLACK
ROYAL/NAVY	STONE/BLACK	WHITE/CARBON

Matériau softshell robuste et durable | Coupe-vent et hydrofuge (colonne d'eau de 2 000 mm) | Propriété respirante et perméable à la vapeur d'eau (2000 g/m²/24h) | Col montant | Zone des épaules renforcée par CORDURA® | Fermeture éclair couverte sur toute la longueur avec protection contre le vent | Poches latérales et sur la poitrine à fermeture éclair | Poche poitrine avec rabat, poches intérieures | Éléments réfléchissants (sans fonction de protection/pas d'EPI) sur le bras et au dos

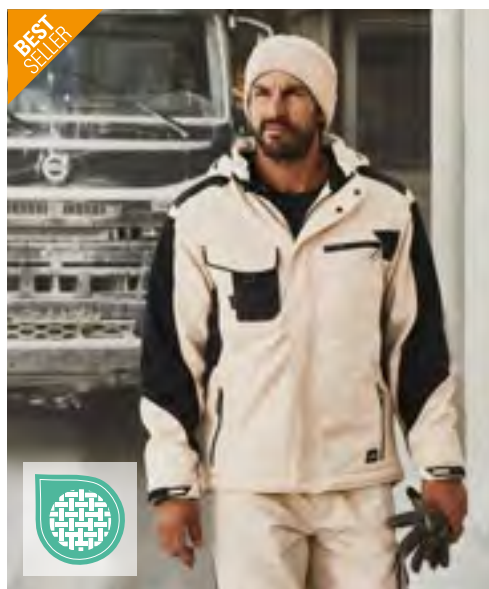

daiber



JN824 | JN824 **Craftsmen Softshell Jacket -STRONG-**

100% polyester, bord: 100% polyamide

XS, S, M, L, XL, XXL, 3XL, 4XL, 5XL, 6XL

Daiber

BLACK/BLACK	BLACK/CARBON	CARBON/BLACK
DARK GREEN/BLACK	NAVY/NAVY	RED/BLACK
ROYAL/NAVY	STONE/BLACK	WHITE/CARBON

Veste softshell professionnelle avec doublure intérieure chaude | Matériau softshell robuste et durable | Coupe-vent et hydrofuge (colonne d'eau de 2 000 mm) | Propriété respirante et perméable à la vapeur d'eau (2000 g/m²/24h) | Col montant avec intérieur en polaire douce | Capuche ajustable et amovible | Zone des épaules renforcée par CORDURA® | Fermeture éclair couverte sur toute la longueur avec protection contre le vent | Poignets chauffants intérieurs | Poches latérales, poche poitrine et poche intérieure avec fermeture éclair | Poche poitrine à rabat, poche intérieure pour téléphone portable | Éléments réfléchissants (sans fonction de protection/pas d'EPI) sur le bras et au dos | Zip pour la décoration au dos



daiber



JN845 | JN845 **Workwear Softshell Vest -STRONG-**

100% polyester
XS, S, M, L, XL, XXL, 3XL, 4XL, 5XL, 6XL
320 g/m²

Daiber

BLACK/BLACK	BLACK/CARBON	CARBON/BLACK
DARK GREEN/BLACK	NAVY/NAVY	RED/BLACK
ROYAL/NAVY	STONE/BLACK	WHITE/CARBON

Gilet softshell professionnel de haute qualité | Matériau softshell robuste et durable | Coupe-vent et hydrofuge (colonne d'eau de 2 000 mm) | Propriété respirante et perméable à la vapeur d'eau (2000 g/m² /24h) | Col montant, poignets élastiques | Zone des épaules renforcée par CORDURA®. | Fermeture éclair couverte sur toute la longueur avec protection contre le vent | Poches latérales et sur la poitrine à fermeture éclair | Poche poitrine avec rabat, poches intérieures | Éléments réfléchissants (sans fonction de protection/pas d'EPI) sur les emmanchures et le dos

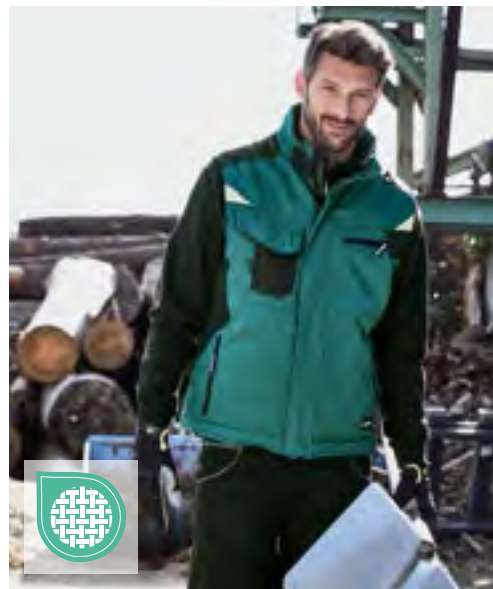

daiber



JN825 | JN825 **Craftsmen Softshell Vest -STRONG-**

100% polyester, bord: 100% polyamide
XS, S, M, L, XL, XXL, 3XL, 4XL, 5XL, 6XL

Daiber

BLACK/BLACK	BLACK/CARBON	CARBON/BLACK
DARK GREEN/BLACK	NAVY/NAVY	RED/BLACK
ROYAL/NAVY	STONE/BLACK	WHITE/CARBON

Gilet softshell professionnel avec doublure chaude | Matériau softshell robuste et durable | Coupe-vent et hydrofuge (colonne d'eau de 2 000 mm) | Propriété respirante et perméable à la vapeur d'eau (2000 g/m² /24h) | Col montant avec intérieur en polaire douce | Zone des épaules renforcée par CORDURA®. | Fermeture éclair couverte sur toute la longueur avec protection contre le vent | Poches latérales, poche poitrine et poche intérieure avec fermeture éclair | Poche poitrine à rabat, poche intérieure pour téléphone portable | Éléments réfléchissants (sans fonction de protection/pas d'EPI) à l'avant et à l'arrière | Zip pour la décoration au dos |



daiber



JN835 | JN835 **Workwear Bermudas -STRONG-**

65% polyester / 35% coton, bord: 100% polyamide
42, 44, 46, 48, 50, 52, 54, 56, 58, 60, 62
260 g/m²

Daiber

BLACK/CARBON	CARBON/BLACK	DARK GREEN/BLACK
NAVY/NAVY	RED/BLACK	ROYAL/NAVY
STONE/BLACK	WHITE/CARBON	

Tissu mélangé robuste et durable | Ceinture élastiquée avec boucles de ceinture | Avec des poches renforcées CORDURA® | Triple couture résistante à la déchirure | Poches passepoilées, poches à outils diverses | 2 poches à fermeture éclair | Poche pour mètre, poches pour stylo, poche pour téléphone portable | Lavable jusqu'à 60 °C | Convient au séchage en machine



daiber

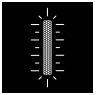

JN832 | JN832 **Workwear Pants -STRONG-**

65% polyester / 35% coton, bord: 100% polyamide
Normal Taille: 42, 44, 46, 48, 50, 52, 54, 56, 58, 60, 62 / Court Taille: 94, 98, 102, 106, 110 / Taille longue: 25, 26, 27, 28
260 g/m²

Daiber

BLACK/CARBON	CARBON/BLACK	DARK GREEN/BLACK
NAVY/NAVY	RED/BLACK	ROYAL/NAVY
STONE/BLACK	WHITE/CARBON	

Tissu mélangé robuste et durable | Ceinture élastiquée avec boucles de ceinture | Avec poche CORDURA® renforcée au niveau des genoux | Triple couture résistante à la déchirure | Poches passepoilées, poches à outils diverses | 2 poches à fermeture éclair | Poche pour mètre, poches pour stylo, poche pour téléphone portable | Éléments réfléchissants (sans fonction de protection, pas d'EPI) à l'avant et à l'arrière | Lavable jusqu'à 60 °C | Convient au séchage en machine



Result
WORK GUARD



RT317 | R317X **Lite Gillet**

80% polyester / 20% coton
XS, S, M, L, XL, XXL, 3XL, 4XL
200 g/m²

Result Workguard

BLACK/GREY/ORANGE	
GREY/BLACK/ORANGE	
ROYAL/NAVY/ORANGE	

Fermeture éclair frontale avec rabat coupe-vent extérieur à boutons | Ceinture partiellement élastiquée | Poches à usages multiples avec languettes réfléchissantes | Col montant | Boucle de suspension | Coutures renforcées sur les points de contrainte | Anneau en D | Tissu déperlant



Result
WORK GUARD



RT316 | R316X **Lite Jacket**

80% polyester / 20% coton
XS, S, M, L, XL, XXL, 3XL, 4XL
200 g/m²

Result Workguard

BLACK/GREY/ORANGE	
GREY/BLACK/ORANGE	
ROYAL/NAVY/ORANGE	

Fermeture éclair frontale avec rabat coupe-vent extérieur à boutons | Col montant à velcro | Poches à usages multiples avec languettes réfléchissantes | Ceinture partiellement élastiquée | Boucle de suspension | Poignets à boutons | Coutures renforcées sur les points de contrainte | Anneau en D | Tissu déperlant



Result
WORK GUARD



RT319 | R319X **Lite Shorts**

80% polyester / 20% coton
XS, S, M, L, XL, XXL, 3XL, 4XL
200 g/m²

Result Workguard

BLACK/GREY/ORANGE	
GREY/BLACK/ORANGE	
ROYAL/NAVY/ORANGE	

Fermeture éclair frontale avec fermeture à boutons | Ceinture partiellement élastiquée | Système de poches cargo multi-usages à velcro avec languettes réfléchissantes | Coutures renforcées sur les points de contrainte | Doubles boucles de ceinture | Tissu déperlant



Result
WORK GUARD



RT318 | R318X **Lite Trousers**

80% polyester / 20% coton
XS, S, M, L, XL, XXL, 3XL, 4XL, 5XL
200 g/m²

Result Workguard

BLACK/GREY/ORANGE	
GREY/BLACK/ORANGE	
ROYAL/NAVY/ORANGE	

Fermeture éclair frontale avec fermeture à boutons | Ceinture partiellement élastiquée | Système de poches cargo multi-usages à velcro avec languettes réfléchissantes | Coutures renforcées sur les points de contrainte | Doubles boucles de ceinture | Tissu déperlant



Result
WORK GUARD



RT323 | R323X **Lite X-Over Holster Trouser**

80% polyester / 20% coton
XS, S, M, L, XL, XXL, 3XL, 4XL, 5XL
200 g/m²

Result Workguard

BLACK	
-------	--

80 % polyester / 20 % coton sergé | Fermeture éclair frontale avec fermeture à rivets | Poche avant multi-usage amovible | Poche cargo | Coutures renforcées sur les points de contrainte | Boucles de ceinture et porte-marteau | Poches genouillères | Coutures contrastées | Tissu déperlant



Result
WORK GUARD



RT321 | R321X **Lite Coverall**

80% polyester / 20% coton
XS, S, M, L, XL, XXL, 3XL, 4XL, 5XL
200 g/m²

Result Workguard

BLACK/GREY/ORANGE	
GREY/BLACK/ORANGE	
ROYAL/NAVY/ORANGE	

Poignets partiellement élastiqués avec boutons | Fermeture éclair intégrale | Col montant | Rabat coupe-vent extérieur à velcro | Système de poches cargo multi-usages à velcro avec languettes réfléchissantes | Coutures renforcées sur les points de contrainte | Taille élastiquée | Anneau en forme de D | Boucle de suspension | Tissu déperlant



Result
WORK-GUARD



RT324 | R324X **X-Over Holster Trousers With Cordura®**

65% polyester / 35% coton

XS, S, M, L, XL, XXL, 3XL, 4XL, 5XL

270 g/m²

Result Workguard

GREY/BLACK

Poche avant multi-usage amovible | Coutures renforcées contrastées sur les points de contrainte | Poche cargo et poches arrière | Fermeture éclair frontale avec fermeture à rivets | Bande arrière réfléchissante à la jambe | Boucles de ceinture et porte-marteau | Ourlet de cheville en Cordura® | Poches genouillères et poches en polyester 600D Oxford avec revêtement en PU | Boucles de ceinture | Anneau en D | Respirant et coupe-vent | Coton twill



Result
WORK-GUARD



RT322 | R322X **Kneepads**

100% Acétate d'éthylène vinyle

One Size

Result Workguard

BLACK

Coupe anatomique flexible | Conçu pour s'adapter à tous les pantalons protège-genoux Work-Guard | Léger | Résistant



Result
WORK-GUARD



RT309 | R309X **Action Shorts**

65% polyester / 35% coton

XS (30), S (32), M (34), L (36), XL (38), XXL (40), 3XL (42), 4XL (44)

270 g/m²

Result Workguard

BLACK

GREY

NAVY

Coupe-vent | Respirant | Fermeture éclair sur le devant avec fermeture à bouton | Poches latérales réchauffe-mains | Poche frontale cargo à usages multiples avec fermeture à languette | Ceinture extensible | Poche pour téléphone portable | Boucles de ceinture | Tissu renforcé aux aux points très chargés | Doubles surpiqûres aux coutures | Poches arrière

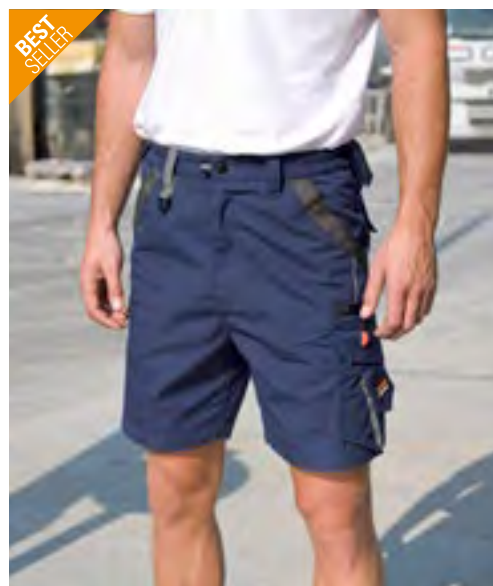

Result
WORK-GUARD



RT311 | R311X **Technical Shorts**

Matériau principal: 65% polyester / 35% coton, Matériau contraste: 100% polyester

XS (30), S (32), M (34), L (36), XL (38), XXL (40), 3XL (42)

270 g/m²

Result Workguard

GREY/BLACK

NAVY/BLACK

Coupe unisexe | Tissu principal : 270 g/m², matière contrastante 210 g/m² | Coupe-vent | Fermeture éclair sur le devant avec fermeture à bouton | 2 poches latérales | Poche pour le téléphone portable sur la jambe gauche | Poche multifonctionnelle porte-outils | Taille élastiquée | Poches arrière | Boucles de ceinture | Coutures renforcées avec couture en zigzag aux poches et aux points de fixation | Coutures triples | Bandes réfléchissante décorative | Lavable jusqu'à 60 °C

VÊTEMENTS DE TRAVAIL



REGATTA
PROFESSIONAL



RG907 | TRA907 E-voile Unisex 2-Layer Softshell Bodywarmer

96% polyester / 4% élasthanne

XS, S, M, L, XL, XXL, 3XL

260 g/m²

Regatta Professional



Tissu Softshell extensible à dos chaud tissé | Coupe-vent et hydrofuge | Emmanchures, poignets et ourlet élastiqués | 2 poches inférieures zippées et 2 poches poitrine zippées, avec protection intérieure zippée | Détail imprimé réfléchissant | Espace sur la poitrine dédié à la décoration | Fabriqué à partir de matières recyclées



REGATTA
PROFESSIONAL



RG914 | TRA914 E-voile Unisex Knit Effect Stretch Bodywarmer

90% polyester / 10% élasthanne

XS, S, M, L, XL, XXL, 3XL

Regatta Professional



Tissu polaire polyester extensible (235 g/m²), tricot effet chiné (250 g/m²) | Tissu en tricot extensible Extol, envers chaud | Emmanchures, poignets et ourlet élastiqués | 2 poches inférieures zippées et 2 poches poitrine zippées, avec protection intérieure zippée | Détail imprimé réfléchissant | Espace sur la poitrine dédié à la décoration | Fabriqué à partir de matières recyclées



REGATTA
PROFESSIONAL



RG905 | TRA905 E-voile Unisex Thermal Hybrid Bodywarmer

90% polyester / 10% élasthanne

XS, S, M, L, XL, XXL, 3XL

Regatta Professional



Tissu polyamide 20d léger (37 g/m²) avec finition hydrofuge | Tissu en tricot extensible Extol (235 g/m²), envers chaud | Isolation Warmloft 100 % recyclée | Emmanchures, poignets et ourlet élastiqués | 2 poches inférieures zippées et 2 poches poitrine zippées, avec protection intérieure zippée | Détail imprimé réfléchissant | Espace sur la poitrine dédié à la décoration | Fabriqué à partir de matières recyclées



REGATTA
PROFESSIONAL



RG720 | TRF720 E-voile Unisex Knit Effect Stretch Midlayer Jacket

90% polyester / 10% élasthanne

XS, S, M, L, XL, XXL, 3XL

Regatta Professional



Tissu polaire polyester extensible (235 g/m²), tricot effet chiné (250 g/m²) | Tissu en tricot extensible Extol, envers chaud | Bord extensible sur le col, les poignets et l'ourlet | 2 poches inférieures zippées et 2 poches poitrine zippées, avec protection intérieure zippée | Détail imprimé réfléchissant | Espace sur la poitrine dédié à la décoration | Fabriqué à partir de matières recyclées



RG563 |TRA563 **E-voive Unisex Thermal Hybrid Jacket**

90% polyester / 10% élasthanne
XS, S, M, L, XL, XXL, 3XL

Regatta Professional

ASH (HEATHER)/BLACK CLASSIC RED/BLACK MINERAL GREY/ASH (HEATHER)
STRONG BLUE/NAVY

Tissu polyamide 20d léger avec finition hydrofuge | Tissu en tricot extensible Extol, envers chaud | Isolation Warmloft 100 % recyclée | Bord extensible sur le col, les poignets et l'ourlet | 2 poches inférieures zippées et 2 poches poitrine zippées, avec protection intérieure zippée | Détail imprimé réfléchissant | Espace sur la poitrine dédié à la décoration | Fabriqué à partir de matières recyclées | Nylon : 37 g/m², matière extensible : 235 g/m²



RG332 |TRJ332 **Action Short**

65% polyester / 35% coton
30, 32, 34, 36, 38, 40, 42, 44, 46 Inch
170 g/m²

Regatta Professional

BLACK NAVY

Tissu polycoton | Finition imperméable durable | Taille partiellement élastiqué | Boucles de ceinture | Deux grandes poches frontales avec plis à l'ourlet | 2 poches arrière avec fermeture éclair invisible



RG5000 |TRJ500 **Pro Cargo Trouser**

65% polyester / 35% coton
28, 30, 32, 34, 36, 38, 40, 42, 44, 46 / Longueur: 31 (Normal)
245 g/m²

Regatta Professional

BLACK NAVY

Tissu en Polycoton résistant | Finition imperméable durable | Taille partiellement élastiqué | Poches genouillères | Boucles de ceinture | Ouverture de la braguette | Fermeture bouton rond métallique | 2 poches à l'avant, 1 poche cargo sur le côté avec fermeture à bouton, 2 poches à l'arrière | Une poche latérale pour mètre | Anneau en D | Boucle pour marteau | Couture d'entrejambe renforcée | Coutures renforcées avec triple piqûre | Disponible short, régulières et longues



RG600 |TRJ600 **Pro Action Trouser**

65% polyester / 35% coton
28, 30, 32, 34, 36, 38, 40, 42, 44, 46 / Longueur: 31 (Normal)
245 g/m²

Regatta Professional

BLACK NAVY

Tissu en Polycoton résistant | Finition imperméable durable | Taille partiellement élastiqué | Poches genouillères | Boucles de ceinture | Ouverture de la braguette | Fermeture bouton rond métallique | 2 poches avant et 1 avec petite poche à monnaie | Poches zippées multifonctionnelles | 1 poche zipée latérale | 2 poches arrière | Couture d'entrejambe renforcée | Coutures renforcées avec triple piqûre | Disponible short, régulières et longues

VÊTEMENTS DE TRAVAIL



TX61393 | 61393 **Men's Softshell Jacket**

100% polyester
S, M, L, XL, XXL, 3XL

Terrax Workwear

BLACK/LIME

Veste de travail bicolore contrastée | Coupe-vent et hydrofuge | Imperméabilité 8 000 mm | Partiellement respirant | Étiquette Terrax Workwear | | | | |



TX61639 | 61639 **Men's Professional Fleece Jacket**

100% polyester
S, M, L, XL, XXL, 3XL

Terrax Workwear

BLACK/LIME

Veste polaire légère à col montant | Deux poches | Détails contrastés | Étiquette Terrax Workwear | |



TX30449 | 30449 **Men's Quilted Vest**

100% nylon, Doublure: 100% polyester
S, M, L, XL, XXL, 3XL

Terrax Workwear

BLACK/ANTHRACITE

Col montant | Poches zippées | Étiquette imprimée sur la fermeture éclair | Ourlet élastique | Détails contrastés | Étiquette Terrax Workwear



TX62112 | 62112 **Men's Pilot Jacket**

Tissu extérieur 1: 80% polyester / 20% coton, Tissu extérieur 2 + Doublure + Rembourrage: 100% polyester
S, M, L, XL, XXL, 3XL

Terrax Workwear

BLACK

Poches plaquées et poche zippée | Col montant | Couleurs contrastées et détails réfléchissants | Étiquette Terrax Workwear | | | | |



TX62298 | 62298 **Men's Quilted Jacket**

100% nylon, Doublure: 100% polyester
S, M, L, XL, XXL, 3XL, 4XL

Terrax Workwear

BLACK/ANTHRACITE

Col montant | Poches zippées | Étiquette imprimée sur la fermeture éclair | Ourlet élastique | Détails contrastés | Étiquette Terrax Workwear | |

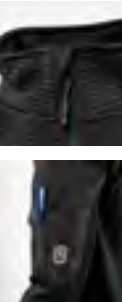

TX80675 | 80675 **Men's Knitted Troyer**

100% polyester
M, L, XL, XXL, 3XL, 4XL

Terrax Workwear

BLACK/ANTHRACITE

Col montant | Poche pratique sur la manche | Détails contrastés | Étiquette Terrax Workwear | |



TX30410 | 30410

Men's Work Vest

Tissu extérieur 1: 80% polyester / 20% coton, Tissu extérieur 2 + Doublure + Rembourrage: 100% polyester

S, M, L, XL, XXL, 3XL

Terrax Workwear

BLACK

Poches plaquées et poche zippée | Col montant | Couleurs contrastées et détails réfléchissants | Étiquette Terrax Workwear | |

TX20589 | 20589

Men's Work Trousers

Tissu extérieur 1: 90% polyamide / 10% élasthanne, Tissu extérieur 2: 100% polyester

Normal Taille: 46, 48, 50, 52, 54, 56, 58, 60

Terrax Workwear

BLACK

Tissu mélangé robuste | Nombreuses poches pratiques | Couleurs contrastées et détails réfléchissants | Étiquette Terrax Workwear | | | | |

TX20620 | 20620

Men's Work Trousers

Tissu extérieur 1: 65% polyester / 35% coton, Tissu extérieur 2: 100% polyester

Normal Taille: 46, 48, 50, 52, 54, 56, 58, 60

Terrax Workwear

BLACK

Avec poches pratiques sur les jambes et dans le dos | Couleurs contrastées et détails réfléchissants | Poches aux genoux pour former des coussinets | Étiquette Terrax Workwear



TX20312 | 20312

Men's Trousers

65% polyester / 35% coton

Normal Taille: 44, 46, 48, 50, 52, 54, 56, 58, 60, 62, 64 / Court Taille: 94, 98, 102, 106 / Taille longue: 25, 26, 27, 28, 29

Terrax Workwear

BLACK/LIME

Pantalon de travail bicolore en tissu mélangé résistant | Nombreuses poches pratiques | Étiquette Terrax Workwear | | | | | | |



TX20517 | 20517

Men's Work Trousers

Tissu extérieur 1: 65% polyester / 35% coton, Tissu extérieur 2: 100% polyester

Normal Taille: 46, 48, 50, 52, 54, 56, 58, 60

Terrax Workwear

BLACK/AZURE

Tissu mélangé robuste | Nombreuses poches pratiques sur les jambes | Couleurs contrastées et détails réfléchissants | Étiquette Terrax Workwear | | | | | | |

VÊTEMENTS DE TRAVAIL (T-SHIRTS & POLOS)

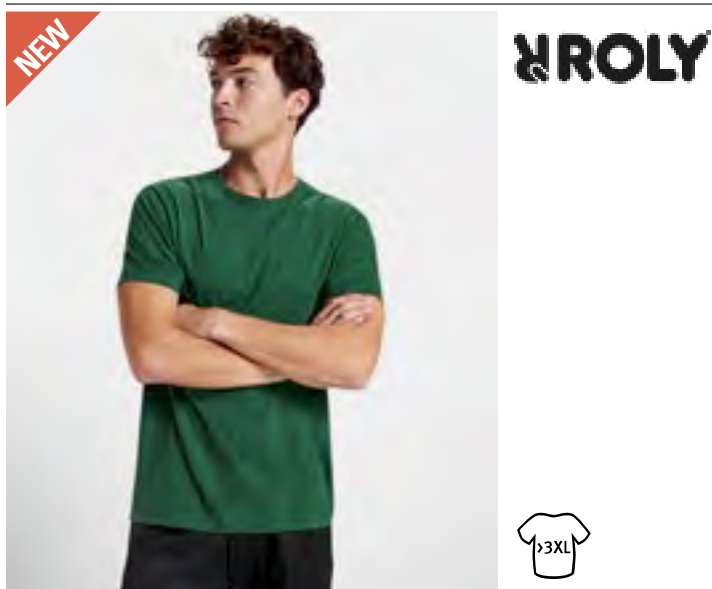

RY9327 | 9327 **Kutta T-Shirt**

60% coton / 40% polyester
XS, S, M, L, XL, XXL, 3XL, 4XL, 5XL
170 g/m²

BLACK 02	BOTTLE GREEN 56	HEATHER GREY 58	LEAD 23
NAVY BLUE 55	RED 60	ROYAL BLUE 05	WHITE 01

T-shirt à manches courtes | Encolure ronde avec côtes 1x1 | Coutures ton sur ton



Z1010 | R-010M-0 **Heavy Duty Workwear T**

100% coton (Light Oxford: 93% coton / 7% viscose)
XS, S, M, L, XL, XXL, 3XL, 4XL
180 g/m²

BLACK	BOTTLE GREEN	BRIGHT ROYAL	CLASSIC RED
FRENCH NAVY	LIGHT OXFORD (HEATHER)	ORANGE	WHITE

Coton peigné ringspun | Coton ringspun lavé aux enzymes pour un toucher plus doux pour plus de confort | Empiècements double épaisseur aux épaules pour une résistance accrue | Surpiques doubles sur les emmanchures pour plus de résistance | Convient au séchage en machine | Lavable jusqu'à 60 °C



EC30023 | 30023 **Men's T-Shirt**

100% polyester
S, M, L, XL, XXL, 3XL, 4XL
180 g/m²

BLACK	NAVY
-------	------

Polyester recyclé | Coupe régulière | Teinture à base d'alcool | Fabriqué avec du fil de café, une solution naturelle pour ajouter des caractéristiques fonctionnelles telles que Dry Cool, la protection UV, le contrôle des odeurs et la respirabilité.



EC30278 | 30278 **Ladies T-Shirt**

100% polyester
XS, S, M, L, XL, XXL, 3XL
180 g/m²

BLACK	NAVY
-------	------

Polyester recyclé | Slim Fit | Teinture à base d'alcool | Fabriqué avec du fil de café, une solution naturelle pour ajouter des caractéristiques fonctionnelles telles que Dry Cool, la protection UV, le contrôle des odeurs et la respirabilité.



B&C
BE INSPIRED



BCTUC01 | TUC01 **Perfect Pro Tee**

100% coton
S, M, L, XL, XXL, 3XL, 4XL
185 g/m²

B&C BE INSPIRED

BLACK	DARK GREY (SOLID)	NAVY	RED
WHITE			

Coton pré-rétréci à fil de chaîne continu | Bande de propreté | Pate en demi-lune | Boucle de suspension au col | Construction tubulaire (sans coutures latérales) | Couture à 4 aiguilles à l'ourlet | Couture à 2 aiguilles aux emmanchures | Coutures avant au niveau des épaules avec coutures plates à l'avant et à l'arrière | En achetant ce produit auprès de B&C, vous soutenez la production responsable de coton grâce à Better Cotton*. B&C, qui utilise 100 % de fibres plus durables pour tous les produits à base de coton. *Ce produit est obtenu via un système d'équilibre massique et peut donc ne pas contenir Better Cotton

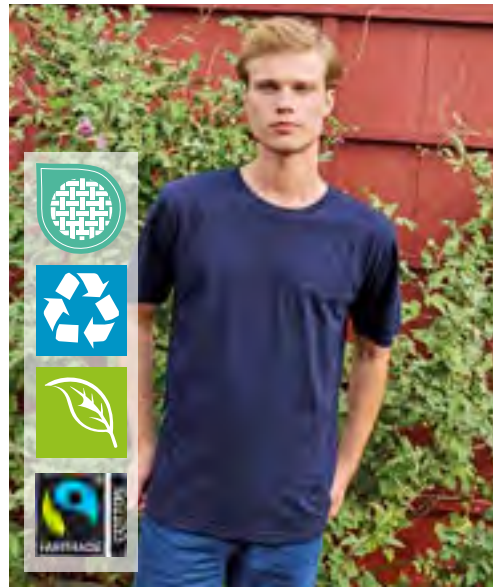

Neutral
Certified Responsibility™



NE69001 | O69001 **Unisex Workwear T-Shirt**

80% coton / 20% polyester
S, M, L, XL, XXL, 3XL
155 g/m²

Neutral

BLACK	NAVY
-------	------

Coton certifié commerce équitable | Coton biologique certifié | Jersey | 19 % polyester recyclé pour une meilleure durabilité | Coupe classique | Manches courtes | Col rond | Col renforcé



ROLY WRK



RY8411 | CA8411 **T-Shirt Expedition**

60% coton / 40% polyester
S, M, L, XL, XXL, 3XL
160 g/m²

Roly Workwear

BLACK 02/RED 60	LEAD 23/BLACK 02	LEAD 23/ORANGE 31
NAVY BLUE 55/ROYAL BLUE 05		

Jersey simple | Col rond avec coutures invisibles contrastées intérieures | Coutures latérales | Épaules et détails contrastés



HRM
Styled to impress, made to last



HRM103 | 103 **Men's Organic Heavy Luxury Roundneck Tees**

100% coton
XS, S, M, L, XL, XXL, 3XL, 4XL, 5XL, 6XL
195 g/m²

HRM

BLACK	BOTTLE GREEN	DARK GREY	GREY MELANGE
NAVY	OLIVE	RED	ROYAL BLUE
SAND	STONE	WHITE	

Coton biologique ring-spun peigné | Coupe moderne standard | Bande d'épaule à épaule et coutures latérales renforcées avec une double couture | Anti-boulochage et pré-rétréci, grand teint | Convient au lavage industriel | Conçu et testé pour le travail | Sans étiquette

VÊTEMENTS DE TRAVAIL (T-SHIRTS & POLOS)



JN1808 | JN1808 **Men's Bio Workwear T-Shirt**

50% coton / 50% polyester
XS, S, M, L, XL, XXL, 3XL, 4XL, 5XL, 6XL
160 g/m²

Daiber

AQUA	BLACK	BROWN	CARBON
DARK GREEN	DARK GREY (SOLID)	GREY HEATHER	LIME GREEN
NAVY	ORANGE	RED	ROYAL
STONE	TURQUOISE	WHITE	WINE

T-shirt durable et facile d'entretien | Mélange de coton organique filé à anneaux et de polyester pour une forme et une résistance au lavage optimales | Encolure avec élasthanne | Bande de propreté | Lavable jusqu'à 60 °C | Convient au séchage en machine | Col ras du cou



JN1807 | JN1807 **Ladies' Bio Workwear T-Shirt**

50% coton / 50% polyester
XS, S, M, L, XL, XXL, 3XL, 4XL
160 g/m²

Daiber

AQUA	BLACK	BROWN	CARBON
DARK GREEN	DARK GREY (SOLID)	GREY HEATHER	LIME GREEN
NAVY	ORANGE	RED	ROYAL
STONE	TURQUOISE	WHITE	WINE

T-shirt durable et facile d'entretien | Mélange de coton organique filé à anneaux et de polyester pour une forme et une résistance au lavage optimales | Encolure avec élasthanne | Bande de propreté | Lavable jusqu'à 60 °C | Convient au séchage en machine | Col en V | Légèrement cintrée



JN800 | JN800 **Men's Workwear-T**

100% coton
S, M, L, XL, XXL, 3XL, 4XL, 5XL, 6XL
180 g/m²

Daiber

BLACK	CARBON	DARK GREEN	GREY HEATHER
LIGHT BLUE	NAVY	ORANGE	RED
ROYAL	WHITE		

T-shirt classique durable | Jersey simple prérétréci de haute qualité avec maintien optimal de la forme | Coton peigné ringspun | La coupe permet une liberté de mouvement optimale | Éléments de la couture à double aiguille | Bande de propreté | Blanc : lavable à 95 °C, adapté au séchage en machine, couleur : lavable à 60 °C, adapté au séchage en machine |



JN802 | JN802 **Ladies' Workwear-T**

100% coton
S, M, L, XL, XXL
180 g/m²

Daiber

BLACK	CARBON	DARK GREEN	GREY HEATHER
LIGHT BLUE	NAVY	ORANGE	RED
ROYAL	WHITE		

T-shirt classique durable | Jersey simple prérétréci de haute qualité avec maintien optimal de la forme | Coton peigné ringspun | La coupe permet une liberté de mouvement optimale | Éléments de la couture à double aiguille | Bande de propreté | Légèrement cintrée | Blanc : lavable à 95 °C, adapté au séchage en machine, couleur : lavable à 60 °C, adapté au séchage en machine |



EXCD
by promodoro

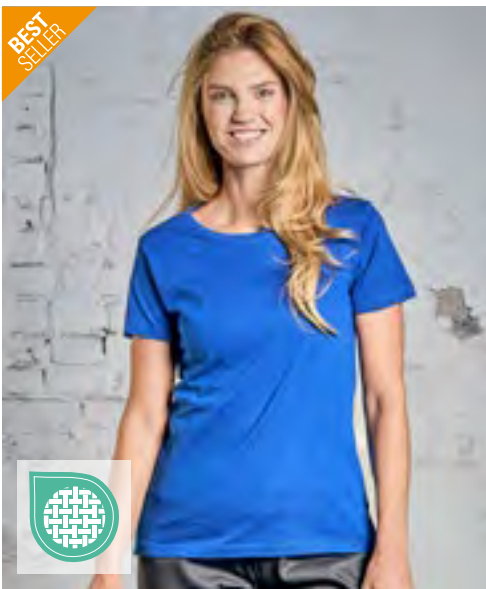

EXCD
by promodoro



CD3077 | 3077 **Men's T-Shirt**

60% coton / 40% polyester
S, M, L, XL, XXL, 3XL, 4XL, 5XL
180 g/m²

EXCD by Promodoro

APPLE GREEN	BLACK	CHARCOAL (SOLID)	COBALT BLUE
FIRE RED	FLAME	FOREST	GRANAT
GREEN	ICE BLUE	JADE	NAVY
NEW LIGHT GREY (SOLID)	ROYAL	STEEL GREY	WHITE

CD3075 | 3075 **Women's T-Shirt**

60% coton / 40% polyester
S, M, L, XL, XXL, 3XL
180 g/m²

EXCD by Promodoro

APPLE GREEN	BLACK	CHARCOAL (SOLID)	COBALT BLUE
FIRE RED	FLAME	FOREST	GRANAT
GREEN	ICE BLUE	JADE	NAVY
NEW LIGHT GREY (SOLID)	ROYAL	STEEL GREY	WHITE

Matériaux mélangés | Jersey simple | Coutures latérales | Boucles dans la couture latérale interne | Poignets côtelés étroits avec élasthanne | Coton et polyester à longues fibres avec technologie de tissage VORTEX® | Surface très lisse | Résistant au boulochage | Coutures renforcées aux épaules et coutures doubles | Bande de propreté | Rétrécissement minimal | Repassage facile | Norme : ISO 15797 (procédures de lavage et de finition industrielles)

Matériaux mélangés | Jersey simple | Coutures latérales | Boucles dans la couture latérale interne | Encolure féminine | Poignets côtelés étroits avec élasthanne | Coton et polyester à longues fibres avec technologie de tissage VORTEX® | Surface très lisse | Résistant au boulochage | Coutures renforcées aux épaules et coutures doubles | Bande de propreté | Rétrécissement minimal | Repassage facile | Norme : ISO 15797 (procédures de lavage et de finition industrielles)



EXCD
by promodoro



CD3590 | 3590 **Unisex Contrast-T**

60% coton / 40% polyester
XS, S, M, L, XL, XXL, 3XL, 4XL, 5XL
180 g/m²

EXCD by Promodoro

BLACK/CHARCOAL (SOLID)	FIRE RED/CHARCOAL (SOLID)	FOREST/CHARCOAL (SOLID)
NAVY/CHARCOAL (SOLID)	NEW LIGHT GREY (SOLID)/CHARCOAL (SOLID)	ROYAL/CHARCOAL (SOLID)
STEEL GREY/CHARCOAL (SOLID)	WHITE/CHARCOAL (SOLID)	

Unisex | Empiècement latéral de couleur contrastée | Tissu mélangé | Jersey simple | Fil VORTEX®



ROLY WRK



RY9401 | FR9401 **T-Shirt Defender**

60% modacrylique / 37% coton / 3% fibre de carbone
S, M, L, XL, XXL, 3XL, 4XL
220 g/m²

Roly Workwear

NAVY BLUE 55

60 % modacrylique / 37 % coton / 3 % fibre de carbone, jersey simple | T-shirt à manches longues en tissu ignifuge | Col rond avec coutures dissimulées | Col et poignets en maille côtelée 1x1 | Coutures latérales | Protection contre la chaleur et les flammes | Propriétés électrostatiques | Protection contre les risques thermiques relatifs aux arcs électriques | Voici un article sur les équipements de protection individuelle (EPI). Conformément au règlement UE 2016/425 relatif aux équipements de protection individuelle, une déclaration de conformité UE est obligatoire de la part du fabricant. Nous nous ferons un plaisir de vous la fournir sur demande.

VÊTEMENTS DE TRAVAIL (T-SHIRTS & POLOS)



CD4095 | 4095 **Women's T-Shirt Long Sleeve**

60% coton / 40% polyester
S, M, L, XL, XXL, 3XL
 180 g/m²

EXCD by Promodoro

BLACK	CHARCOAL (SOLID)	COBALT BLUE	FOREST
GRANAT	NAVY	STEEL GREY	WHITE



CD4097 | 4097 **Men's T-Shirt Long Sleeve**

60% coton / 40% polyester
S, M, L, XL, XXL, 3XL, 4XL, 5XL
 180 g/m²

EXCD by Promodoro

BLACK	CHARCOAL (SOLID)	COBALT BLUE	FOREST
GRANAT	NAVY	STEEL GREY	WHITE

Chemise à manches longues | Matériaux mélangés | Jersey simple | Encolure féminine | Coutures latérales | Boucles dans la couture latérale interne | Poignets côtelés étroits avec élasthanne | Coton et polyester à longues fibres avec technologie de tissage VORTEX® | Surface très lisse | Résistant au boulochage | Coutures renforcées aux épaules et coutures doubles | Bande de propreté | Rétrécissement minimal | Repassage facile | Norme : ISO 15797 (procédures de lavage et de finition industrielles)

Chemise à manches longues | Matériaux mélangés | Jersey simple | Coutures latérales | Boucles dans la couture latérale interne | Poignets côtelés étroits avec élasthanne | Coton et polyester à longues fibres avec technologie de tissage VORTEX® | Surface très lisse | Résistant au boulochage | Coutures renforcées aux épaules et coutures doubles | Bande de propreté | Rétrécissement minimal | Repassage facile | Norme : ISO 15797 (procédures de lavage et de finition industrielles)



EC30403 | 30403 **Men's Polo Shirt**

100% polyester
S, M, L, XL, XXL, 3XL, 4XL
 200 g/m²

EeCoff

BLACK	NAVY
-------	------



EC30404 | 30404 **Ladies Polo Shirt**

100% polyester
XS, S, M, L, XL, XXL, 3XL
 200 g/m²

EeCoff

BLACK	NAVY
-------	------

Polyester recyclé | Coupe régulière | Manches courtes | Teinture à base d'alcool | Fabriqué avec du fil de café, une solution naturelle pour ajouter des caractéristiques fonctionnelles telles que Dry Cool, la protection UV, le contrôle des odeurs et la respirabilité.

Polyester recyclé | Coupe régulière | Manches courtes | Teinture à base d'alcool | Fabriqué avec du fil de café, une solution naturelle pour ajouter des caractéristiques fonctionnelles telles que Dry Cool, la protection UV, le contrôle des odeurs et la respirabilité.

VÊTEMENTS DE TRAVAIL (T-SHIRTS & POLOS)



EXCD
by promodoro



E4400 | 4400 **Men's Polo**

60% coton / 40% polyester
S, M, L, XL, XXL, 3XL, 4XL, 5XL
220 g/m²

EXCD by Promodoro

APPLE GREEN	BLACK	CHARCOAL (SOLID)	COBALT BLUE
FIRE RED	FLAME	FOREST	GRANAT
GRAPHITE (SOLID)	GREEN	ICE BLUE	JADE
NAVY	NEW LIGHT GREY (SOLID)	ROYAL	STEEL GREY
WHITE			

Polo en tissu mélangé avec patte de boutonnage haute qualité et trois boutons incassables (ton sur ton) | Poignets et fentes latérales micro-piqué pour vêtements de travail | poche de poitrine séparée | Boucles dans la couture latérale interne | Coton et polyester à longues fibres avec technologie de tissage VORTEX® | Coupe tendance | Lavable à 60 °C, passe au sèche-linge | Testé selon la norme ISO 15797 (processus de lavage et de finition industriels) | Technologie de filage VORTEX®, résistant au boulochage et à l'abrasion



EXCD
by promodoro



E4405 | 4405 **Women's Polo**

60% coton / 40% polyester
S, M, L, XL, XXL, 3XL
220 g/m²

EXCD by Promodoro

APPLE GREEN	BLACK	CHARCOAL (SOLID)	COBALT BLUE
FIRE RED	FLAME	FOREST	GRANAT
GRAPHITE (SOLID)	GREEN	ICE BLUE	JADE
NAVY	NEW LIGHT GREY (SOLID)	ROYAL	STEEL GREY
WHITE			

Polo de travail en tissu mélangé micro-piqué avec boutonnérie étroite de haute qualité et 4 boutons incassables ton sur ton | Manches à revers et fentes latérales | poche de poitrine séparée | Boucles dans la couture latérale interne | Coton et polyester à longues fibres avec technologie de tissage VORTEX® | Coupe tendance | Lavable à 60 °C, passe au sèche-linge | Testé selon la norme ISO 15797 (processus de lavage et de finition industriels) | Technologie de filage VORTEX®, résistant au boulochage et à l'abrasion



PREMIER[®]



PW610 | PR610 **Workwear Stud Polo**

65% polyester / 35% coton
XS, S, M, L, XL, XXL, 3XL, 4XL, 5XL
200 g/m²

Premier Workwear

BLACK (CA. PANTONE BLACK C)	NAVY (CA. PANTONE 2378C)	ROYAL (CA. PANTONE 7886C)
-----------------------------	--------------------------	---------------------------

2 boutons en métal inoxydable | Coupe plus longue | Idéal pour les environnements sensibles aux aliments et à l'hygiène | Tricot piqué haute qualité et durable | WRAP certifié



REGATTA
PROFESSIONAL



RG1740 | TRS174 **Contrast Coolweave Polo**

100% polyester
XXS, XS, S, M, L, XL, XXL, 3XL, 4XL
130 g/m²

Regatta Professional

XXS, S, M, L, XL, XXL, 3XL, 4XL	BLACK/CLASSIC RED	SEAL GREY (SOLID)/BLACK
XS, S, M, L, XL, XXL, 3XL, 4XL	BLACK/SEAL GREY (SOLID)	NAVY/NEW ROYAL

Tissu piqué 100 % polyester à séchage rapide | Évacuation de l'humidité | Patte à 3 boutons | Col et poignets côtelés | Fentes latérales

VÊTEMENTS DE TRAVAIL (T-SHIRTS & POLOS)



RT312 | R312X **Apex Pocket Polo Shirt**

50% polyester / 50% coton
XS, S, M, L, XL, XXL, 3XL, 4XL, 5XL
200 g/m² Result Workguard

BLACK	BOTTLE GREEN	NAVY	ORANGE
RED	ROYAL	WHITE	WORKGUARD GREY

Polo polyester avec poche poitrine | Coutures de polyfilms surjetées pour la conservation de la forme | Patte à 3 boutons renforcée et aérations latérales | Poche poitrine passepoilée avec fermeture bouton | Col et poignets en tricot plat à bords relevés | Panneau d'épaule double couche | Doubles surpiqûres aux points très chargés | Étiquette pour personnalisé | Bouton de recharge | Col droit | Drop sleeve | Piqué doux | Poches passepoilées à la poitrine avec fermeture par bouton | Prêt à personnaliser - sans étiquette | Lavable à 60°



K400 | KK400 **Classic Fit Workwear Superwash® 60° Polo**

65% polyester / 35% coton
XS, S, M, L, XL, XXL, 3XL, 4XL, 5XL
180 g/m² Kustom Kit

BLACK	NAVY	WHITE
-------	------	-------

CHARCOAL	ELECTRIC BLUE	GRAPHITE (SOLID)	HEATHER GREY
LIME	ROYAL	TURQUOISE	

Bouton de recharge | Ruban adhésif au cou | Patte de boutonnage | Manches à revers | Convient au sèche-linge | Superwash 60°C | Piqué



BCPUC10 | PUC10 **Skill Pro Polo**

100% coton
S, M, L, XL, XXL, 3XL, 4XL
230 g/m² B&C BE INSPIRED

BLACK	DARK GREY (SOLID)	NAVY
-------	-------------------	------

Coton peigné filé à fil de chaîne continu pré-rétréci | Bande de propreté | Pate en demi-lune | Boucle de suspension au col | Col et poignets en côte 1x1 | Coutures plates autour des épaules et manches | Poche poitrine pratique et invisible | Couture renforcée à 2 aiguilles | Panneau arrière plus long Fentes latérales renforcées (chevrons et brides d'arrêt) | Patte de boutonnage renforcée par couture plate flatlock à 4 aiguilles | Coutures à l'épaule avancées | En achetant ce produit auprès de B&C, vous soutenez la production responsable de coton grâce à Better Cotton*. B&C, qui utilise 100 % de fibres plus durables pour tous les produits à base de coton. *Ce produit est obtenu via un système d'équilibre massique et peut donc ne pas contenir Better Cotton



BCPUC11 | PUC11 **Energy Pro Polo**

65% polyester / 35% coton
S, M, L, XL, XXL, 3XL, 4XL
200 g/m² B&C BE INSPIRED

BLACK	DARK GREY (SOLID)	NAVY
-------	-------------------	------

Polyester recyclé / Coton peigné pré-rétréci à fil de chaîne continu (Ring-Spun) | Bande de propreté | Pate en demi-lune | Boucle de suspension au col | Poche poitrine pratique et invisible avec bride d'arrêt | Surpiqûre aux poignets | Couture à 2 aiguilles aux emmanchures, épaules et ourlet | Empiècement plus long dans le dos | Fentes côtés renforcées (chevron & bride d'arrêt) | Patte de boutonnage renforcée par couture plate à 4 aiguilles | Col et poignets en côte 1x1 | En achetant ce produit auprès de B&C, vous soutenez la production responsable de coton grâce à Better Cotton*. B&C, qui utilise 100 % de fibres plus durables pour tous les produits à base de coton. *Ce produit est obtenu via un système d'équilibre massique et peut donc ne pas contenir Better Cotton

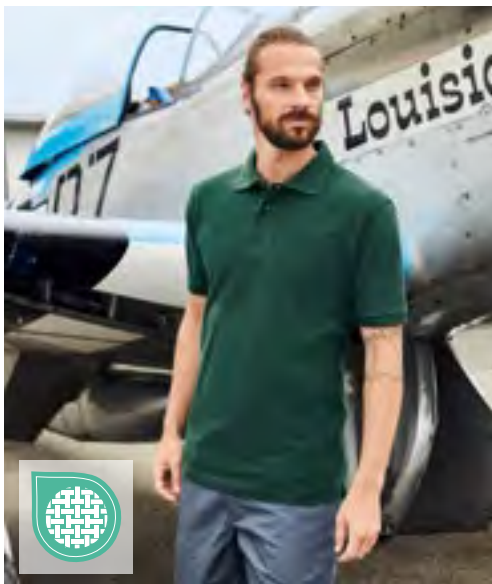

daiber



JN801 | JN801 **Men's Workwear Polo**

100% coton
S, M, L, XL, XXL, 3XL, 4XL, 5XL, 6XL
220 g/m²

Daiber

BLACK	CARBON	DARK GREEN	GREY HEATHER
LIGHT BLUE	NAVY	ORANGE	RED
ROYAL	WHITE		

Polo classique durable | Jersey piqué prérétréci de haute qualité avec une conservation optimale de la forme | Coton peigné ringspun | La coupe permet une liberté de mouvement optimale | Col polo et poignets en tricot | Bande de propreté | Éléments de la couture à double aiguille | Fentes latérales | Légèrement cintrée | Blanc : lavable à 95 °C, adapté au séchage en machine, couleur : lavable à 60 °C, adapté au séchage en machine

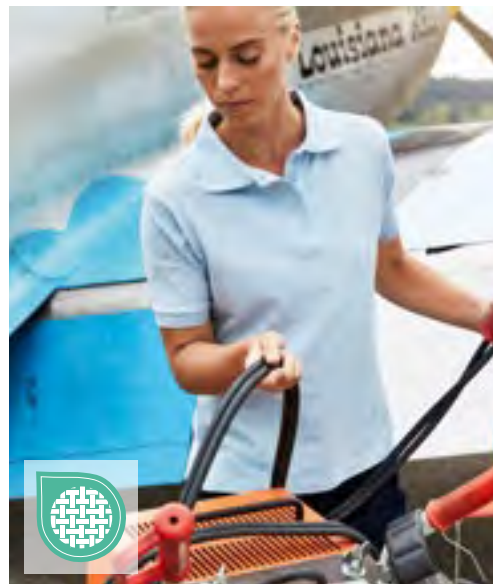

daiber

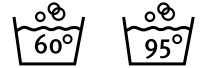

JN803 | JN803 **Ladies' Workwear Polo**

100% coton
S, M, L, XL, XXL
220 g/m²

Daiber

BLACK	CARBON	DARK GREEN	GREY HEATHER
LIGHT BLUE	NAVY	ORANGE	RED
ROYAL	WHITE		

Polo classique durable | Jersey piqué prérétréci de haute qualité avec une conservation optimale de la forme | Coton peigné ringspun | La coupe permet une liberté de mouvement optimale | Col polo et poignets en tricot | Bande de propreté | Éléments de la couture à double aiguille | Fentes latérales | Légèrement cintrée | Blanc : Lavable à 95 °C, convient au sèche-linge | Coloré : Lavable jusqu'à 60 °C, convient au sèche-linge

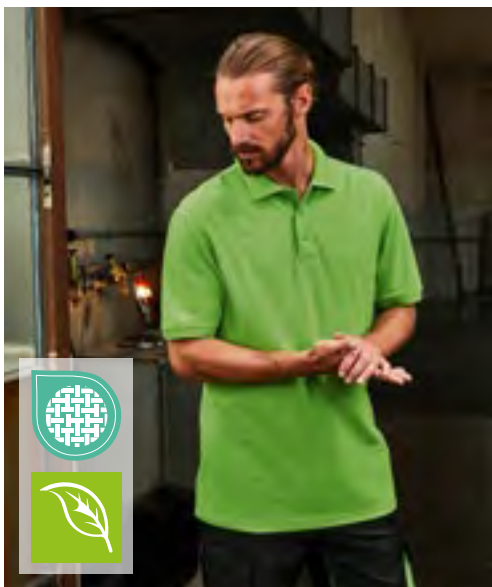

daiber



JN874 | JN874 **Men's Bio Workwear Polo**

50% coton / 50% polyester
XS, S, M, L, XL, XXL, 3XL, 4XL, 5XL, 6XL
200 g/m²

Daiber

AQUA	BLACK	CARBON	DARK GREEN
DARK GREY (SOLID)	GOLD YELLOW	GREY HEATHER	LIME GREEN
NAVY	ORANGE	RED	ROYAL
STONE	TURQUOISE	WHITE	WINE

Polo résistant et facile d'entretien | Mélange de coton organique filé à anneaux et de polyester pour une forme et une résistance au lavage optimales | Col polo et poignets en tricot | Bande de propreté | Patte à 3 boutons | Lavable jusqu'à 60 °C, convient au séchage en sèche-linge | Piqué

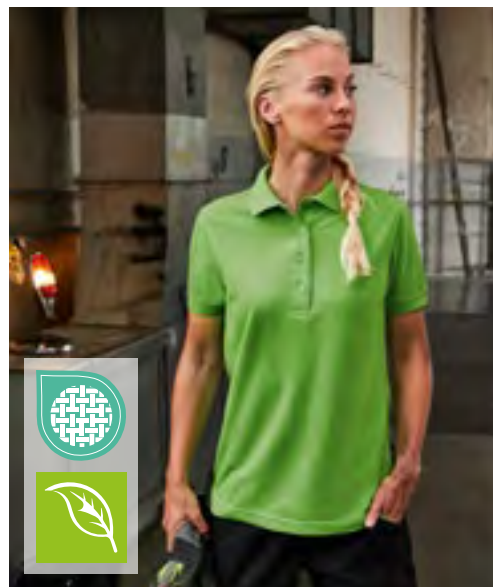

daiber

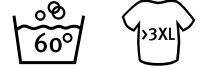

JN873 | JN873 **Ladies' Bio Workwear Polo**

50% coton / 50% polyester
XS, S, M, L, XL, XXL, 3XL, 4XL
200 g/m²

Daiber

AQUA	BLACK	CARBON	DARK GREEN
DARK GREY (SOLID)	GOLD YELLOW	GREY HEATHER	LIME GREEN
NAVY	ORANGE	RED	ROYAL
STONE	TURQUOISE	WHITE	WINE

Polo résistant et facile d'entretien | Mélange de coton organique filé à anneaux et de polyester pour une forme et une résistance au lavage optimales | Col polo et poignets en tricot | Bande de propreté | Patte à 4 boutons | Fentes latérales | Lavable jusqu'à 60 °C, convient au séchage en sèche-linge | Piqué

VÊTEMENTS DE TRAVAIL (T-SHIRTS & POLOS)



EXCD
by promodoro



CD4590 | 4590 **Unisex Contrast Polo**

60% coton / 40% polyester
XS, S, M, L, XL, XXL, 3XL, 4XL, 5XL
220 g/m²

EXCD by Promodoro

BLACK/CHARCOAL (SOLID)	FIRE RED/CHARCOAL (SOLID)	FOREST/CHARCOAL (SOLID)
NAVY/CHARCOAL (SOLID)	NEW LIGHT GREY (SOLID)/CHARCOAL (SOLID)	ROYAL/CHARCOAL (SOLID)
STEEL GREY/CHARCOAL (SOLID)	WHITE/CHARCOAL (SOLID)	

Unisexe | Empiècement latéral de couleur contrastée | Patte à finition exceptionnelle avec trois boutons assortis résistants | Poignets | Boucles dans la couture latérale interne | Tissu mélangé | Piqué | Fil VORTEX®



KUSTOM KIT®



K475 | KK475 **Classic Fit Track Polo**

65% polyester / 35% coton
XXS, XS, S, M, L, XL, XXL, 3XL
200 g/m²

Kustom Kit

XXS, XS, S, M, L, XL, XXL, 3XL

BLACK/GOLD/WHITE	BLACK/GREY (SOLID)/WHITE	BLACK/LIME/WHITE
BLACK/ORANGE/WHITE	BLACK/RED/WHITE	BLACK/ROYAL/WHITE
NAVY/LIGHT BLUE/WHITE		
S, M, L, XL, XXL, 3XL		
BLACK/PURPLE/WHITE	BLACK/YELLOW/WHITE	NAVY/MID YELLOW/WHITE
NAVY/RED/WHITE	NAVY/ROYAL/WHITE	NAVY/TURQUOISE/WHITE
RED/BLACK/WHITE		

Bouton de rechange | Ruban adhésif au cou | Manches ouvertes | Patte de boutonnage | Patte à demi-lune | Fentes latérales | Production certifiée WRAP (Worldwide Responsible Accredited Production)



ROLY WRK



RY8410 | P08410 **Poloshirt Samurai**

100% polyester
S, M, L, XL, XXL, 3XL
160 g/m²

Roly Workwear

BLACK 02/RED 60	LEAD 23/BLACK 02	LEAD 23/ORANGE 31
NAVY BLUE 55/ROYAL BLUE 05		

Piqué | Polo à manches courtes | Col et demi-manches avec bordure côtelée 1x1 | Panneau à deux boutons | Coutures renforcées et dissimulées dans le col | Fentes latérales | Épaules et détails contrastés | Poche contrastée en option | Étiquette détachable



ROLY WRK



RY9402 | FR9402 **Polo Shirt Santana**

60% modacrylique / 37% coton / 3% fibre de carbone
S, M, L, XL, XXL, 3XL, 4XL
220 g/m²

Roly Workwear

NAVY BLUE 55

60 % modacrylique / 37 % coton / 3 % fibre de carbone, jersey simple | Polo à manches longues en tissu ignifuge | Col et poignets en maille côtelée 1x1 | Patte dissimulée à trois boutons | Coutures renforcées et dissimulées dans le col | Fentes latérales | Protection contre la chaleur et les flammes | Propriétés électrostatiques | Protection contre les risques thermiques relatifs aux arcs électriques | Voici un article sur les équipements de protection individuelle (EPI). Conformément au règlement UE 2016/425 relatif aux équipements de protection individuelle, une déclaration de conformité UE est obligatoire de la part du fabricant. Nous nous ferons un plaisir de vous la fournir sur demande.



EC30495 | 30495 **Men's Sweater**
 100% polyester
S, M, L, XL, XXL, 3XL, 4XL
 280 g/m²
 EeCoff

Polyester recyclé | Teinture à base d'alcool | Coupe régulière | Intérieur brossé | Fabriqué avec du fil de café, une solution naturelle pour ajouter des caractéristiques fonctionnelles telles que Dry Cool, la protection UV, le contrôle des odeurs et la respirabilité.



EC30496 | 30496 **Ladies Sweater**
 100% polyester
XS, S, M, L, XL, XXL, 3XL
 280 g/m²
 EeCoff

Polyester recyclé | Teinture à base d'alcool | Coupe régulière | Intérieur brossé | Fabriqué avec du fil de café, une solution naturelle pour ajouter des caractéristiques fonctionnelles telles que Dry Cool, la protection UV, le contrôle des odeurs et la respirabilité.



Z013 | R-013M-0 **Heavy Duty Workwear Sweatshirt**
 80% coton / 20% polyester
XS, S, M, L, XL, XXL, 3XL, 4XL
 300 g/m²
 Russell

BLACK	BOTTLE GREEN	BRIGHT ROYAL
CLASSIC RED	FRENCH NAVY	LIGHT OXFORD (HEATHER)
ORANGE		

Coton peigné ringspun | Doublure polaire brossée | Convient au séchage en machine | Enduit SpotShield™ résistant aux taches | Renfort d'épaule à épaule de double épaisseur | Bords en côtes 1 x 1 contenant de l'élasthanne sur l'ourlet et les poignets | Queue tombante et ourlet compact à la taille offrant une protection optimale contre le vent et le froid | Enduit de protection anti-taches SpotShield™ | Lavable jusqu'à 60 °C



NE69301 | O69301 **Unisex Workwear Sweatshirt**
 80% coton / 20% polyester
S, M, L, XL, XXL, 3XL
 300 g/m²
 Neutral

BLACK	NAVY
-------	------

Coton certifié commerce équitable | Coton biologique certifié | Polaire avec arrière brossé | 19 % polyester recyclé pour une meilleure durabilité | Col rond | Côte aux manches et ourlet



CD5077 | 5077 **Unisex Sweater**
 60% coton / 40% polyester
XS, S, M, L, XL, XXL, 3XL, 4XL, 5XL
 320 g/m²
 EXCD by Promodoro

BLACK	CHARCOAL (SOLID)	COBALT BLUE
FIRE RED	FLAME	FOREST
GRANAT	GREEN	NAVY
NEW LIGHT GREY (SOLID)	ROYAL	STEEL GREY
WHITE		

Sweatshirt unisexe | Demi-lune dans la nuque | Bande élastique au niveau de l'encolure, des manches et de l'ourlet | Boucles dans la couture latérale interne | Tissu mélangé | Tissu molleton non pressé | Coton et polyester à longues fibres avec technologie de tissage VORTEX® | Surface très lisse | Résistant au boulochage | Coutures renforcées aux épaules et coutures doubles | Bande de propreté | Rétrécissement minimal | Repassage facile | Norme : ISO 15797 (procédures de lavage et de finition industrielles)

VÊTEMENTS DE TRAVAIL (SWEATS & POLAIRES)



daiber



JN840 | JN840 **Workwear Sweat**

70% coton / 30% polyester
XS, S, M, L, XL, XXL, 3XL, 4XL, 5XL, 6XL
290 g/m²

Daiber

AQUA	BLACK	BROWN	CARBON
DARK GREEN	DARK GREY (SOLID)	GOLD YELLOW	GREY HEATHER
LIME GREEN	NAVY	ORANGE	RED
ROYAL	STONE	TURQUOISE	WHITE
WINE			

Sweatshirt à col ras du cou classique | Mélange coton/polyester facile d'entretien, durable | Coton peigné ringspun | Brossé à l'intérieur | Poignets côtelés élastiques au niveau du cou, des bras et de la taille | Lavable jusqu'à 60 °C | Convient au séchage en machine



BEST SELLER

B&C
BE INSPIRED



BCWUC20 | WUC20 **Unisex Hero Pro Sweat**

80% coton / 20% polyester
S, M, L, XL, XXL, 3XL, 4XL
280 g/m²

B&C BE INSPIRED

BLACK	BROWN	DARK GREY (SOLID)	NAVY
RED			

Coton peigné ring-spun / Polyester recyclé | Bande de propreté au col en chevrons renforcée | Pate en demi-lune | Boucle de suspension au col | Épaules renforcées à double couche | Bras et coudes renforcés avec empiècements en polyester sergé ton sur ton | Côtes 2x2 au niveau du col, des manches et de l'ourlet | Manches montées | Couture plate épaules tombantes | En achetant ce produit auprès de B&C, vous soutenez la production responsable de coton grâce à Better Cotton*. B&C, qui utilise 100 % de fibres plus durables pour tous les produits à base de coton. *Ce produit est obtenu via un système d'équilibre massique et peut donc ne pas contenir Better Cotton | | | |



ROLY WRK



RY8413 | SU8413 **Troyer Sweatshirt Maverick**

50% coton / 50% polyester
S, M, L, XL, XXL, 3XL
280 g/m²

Roly Workwear

BLACK 02/RED 60	LEAD 23/BLACK 02	LEAD 23/ORANGE 31
NAVY BLUE 55/ROYAL BLUE 05		

Sweat-shirt demi-zippé avec col montant | Polaire brossé | Poignets et ourlet étroits en maille côtelée 1x1 | Coutures renforcées dissimulées à l'intérieur du col | Empiècements et détails contrastés aux épaules



daiber

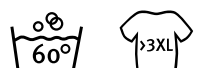
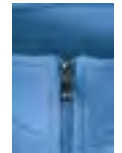

JN831 | JN831 **Workwear Half Zip Sweat**

70% coton / 30% polyester
XS, S, M, L, XL, XXL, 3XL, 4XL, 5XL, 6XL
290 g/m²

Daiber

AQUA	BLACK	BROWN	CARBON
DARK GREEN	GOLD YELLOW	GREY HEATHER	LIME GREEN
NAVY	ORANGE	RED	ROYAL
STONE	TURQUOISE	WHITE	WINE

Sweatshirt avec col montant et zip | Mélange coton/polyester facile d'entretien, durable | Coton peigné ringspun | Brossé à l'intérieur | Bandes élastiques en tricot côtelé aux manches et à la taille | Lavable jusqu'à 60 °C et adapté au sèche-linge



EXCD
by promodoro



EXCD
by promodoro

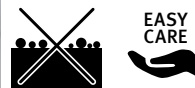

CD5270 | 5270 Men's Sweatjacket

60% coton / 40% polyester
S, M, L, XL, XXL, 3XL, 4XL, 5XL
320 g/m²

EXCD by Promodoro

APPLE GREEN	BLACK	CHARCOAL (SOLID)	COBALT BLUE
FIRE RED	FOREST	GRANAT	NAVY
NEW LIGHT GREY (SOLID)	STEEL GREY	WHITE	

Vêtements de travail : pull à capuche et fermeture éclair en tissu mélangé molleton non brossé | Col montant de même tissu | Demi-lune dans la nuque | Fermeture à glissière dissimulée sur toute la longueur | 2 poches latérales à fermeture éclair à l'avant | Poignets et ourlet élastiques | Boucles dans la couture latérale interne | Coton et polyester à longues fibres avec technologie de tissage VORTEX® | Surface très lisse | Résistant au boulochage | Coutures renforcées aux épaules et coutures doubles | Bande de propreté | Rétrécissement minimal | Repassage facile | Norme : ISO 15797 (procédures de lavage et de finition industrielles)

CD5275 | 5275 Women's Sweatjacket

60% coton / 40% polyester
S, M, L, XL, XXL, 3XL
320 g/m²

EXCD by Promodoro

APPLE GREEN	BLACK	CHARCOAL (SOLID)	COBALT BLUE
FIRE RED	FOREST	GRANAT	NAVY
NEW LIGHT GREY (SOLID)	STEEL GREY	WHITE	

Vêtements de travail : pull à capuche et fermeture éclair en tissu mélangé molleton non brossé | Col montant de même tissu | Demi-lune dans la nuque | Fermeture à glissière dissimulée sur toute la longueur | 2 poches latérales à fermeture éclair à l'avant | Poignets et ourlet élastiques | Boucles dans la couture latérale interne | Coton et polyester à longues fibres avec technologie de tissage VORTEX® | Surface très lisse | Résistant au boulochage | Coutures renforcées aux épaules et coutures doubles | Bande de propreté | Rétrécissement minimal | Repassage facile | Norme : ISO 15797 (procédures de lavage et de finition industrielles)



2012 | R-012M-0 Heavy Duty Workwear Collar Sweatshirt

80% coton / 20% polyester
XS, S, M, L, XL, XXL, 3XL, 4XL
300 g/m²

Russell

BLACK	BOTTLE GREEN	BRIGHT ROYAL
CLASSIC RED	FRENCH NAVY	LIGHT OXFORD (HEATHER)
ORANGE		

Coton peigné ringspun | Convient au séchage en machine | Enduit SpotShield™ résistant aux taches | Renfort d'épaule à épaule de double épaisseur | Bords en côtes 1 x 1 contenant de l'élasthanne sur l'ourlet et les poignets | Boutons métalliques à enduit en plastique | Bouton de rechange dans la couture latérale | Porte-stylo sur la manche supérieure gauche | Queue tombante et ourlet compact à la taille offrant une protection optimale contre le vent et le froid | Lavable jusqu'à 60 °C

VÊTEMENTS DE TRAVAIL (SWEATS & POLAIRES)



REGATTA
PROFESSIONAL



RG691 | TRF691 **Navigate Half Zip Fleece**

100% polyester
S, M, L, XL, XXL, 3XL

Regatta Professional

BLACK/CLASSIC RED	BLACK/LIME	BLACK/NEW ROYAL
BLACK/ORANGE POP	BLACK/SEAL GREY	NAVY/FRENCH BLUE
NAVY/SEAL GREY		

Polaire 100 % polyester mini-grille fabriquée à partir de 30 % de matériaux recyclés | Poignets et ourlet élastiqués | Détail zippé contrasté | Étiquette découpable



ROLY
WRK



RY8412 | CQ8412 **Fleece Jacket Terrano**

100% polyester
S, M, L, XL, XXL, 3XL
220 g/m²

Roly Workwear

BLACK 02/RED 60	LEAD 23/BLACK 02	LEAD 23/ORANGE 31
NAVY BLUE 55/ROYAL BLUE 05		

Micropolaire en polyester | Col montant et fermeture éclair contrastée | Empiècement et détails contrastés aux épaules | Poches latérales à fermeture éclair | Poignets élastiques et cordon de serrage latéral sur l'ourlet | Étiquette détachable

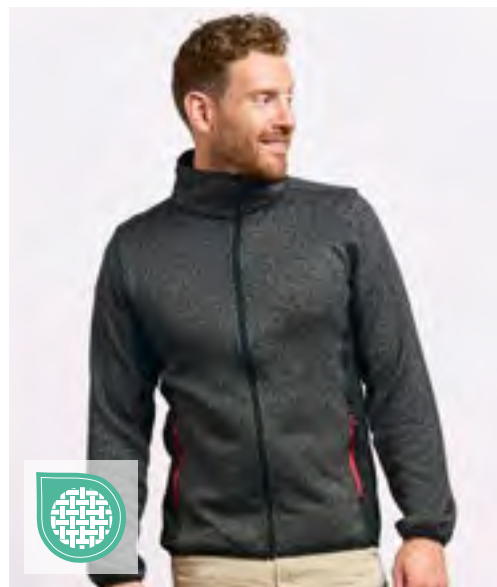

promodoro



E7700 | 7700 **Men's Knit Jacket Workwear**

100% polyester
S, M, L, XL, XXL, 3XL, 4XL, 5XL
300 g/m²

Promodoro

HEATHER GRAPHITE	HEATHER GREY	HEATHER ROYAL
------------------	--------------	---------------

Veste en mailles à col droit | Col droit avec tour de cou en couleur contrastante | Empiècement latérale et au niveau des bras aux couleurs contrastées | Extrémité des bras et ourlet étroit avec finition élastique aux couleurs contrastées | Fermeture éclair sur toute la longueur | 2 poches latérales avec zip de couleur contrastante sur le devant | Étiquette de taille neutre sur le côté, au niveau du cou | Coupe tendance | Mailles brossées

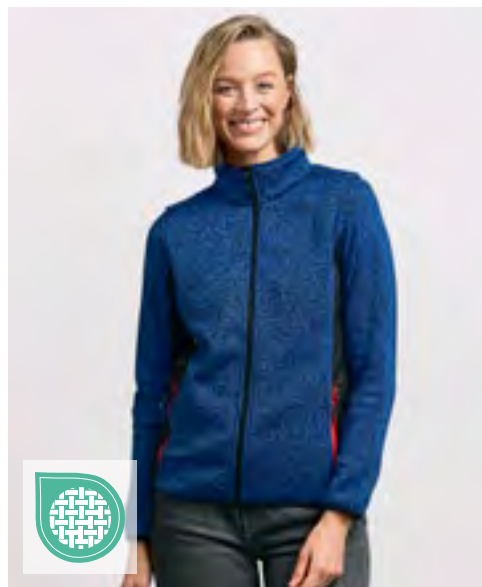

promodoro



E7705 | 7705 **Women's Knit Jacket Workwear**

100% polyester
S, M, L, XL, XXL, 3XL
300 g/m²

Promodoro

HEATHER GRAPHITE	HEATHER GREY	HEATHER ROYAL
------------------	--------------	---------------

Veste en mailles à col droit | Col droit avec tour de cou en couleur contrastante | Empiècement latérale et au niveau des bras aux couleurs contrastées | Extrémité des bras et ourlet étroit avec finition élastique aux couleurs contrastées | Fermeture éclair sur toute la longueur | 2 poches latérales avec zip de couleur contrastante sur le devant | Étiquette de taille neutre sur le côté, au niveau du cou | Coupe tendance | Mailles brossées

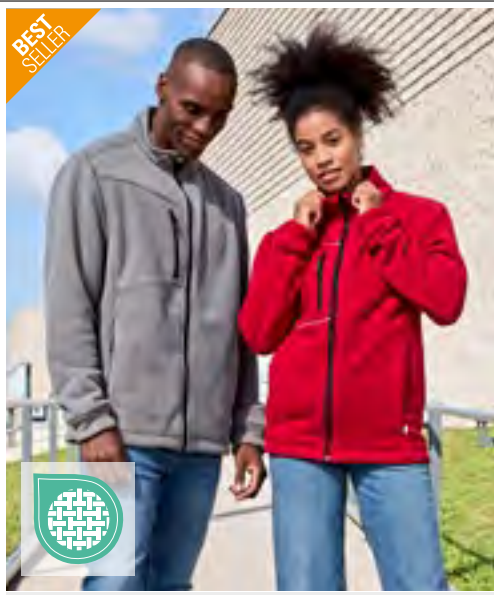

JN1870 | JN1870 **Fleece Jacket - Corduroy Look**
100% polyester
XS, S, M, L, XL, XXL, 3XL, 4XL

BLACK	NAVY	RED	STEEL GREY
-------	------	-----	------------

Extérieur en polyester texturé très doux | Tout doux à l'intérieur | Col montant | Poche poitrine zippée avec grain contrasté | Poignets et ceinture confectionnés dans la matière extérieure | Éléments réfléchissants (sans fonction de protection/pas d'EPI) à l'avant et à l'arrière | Zips : YKK

Daiber



RG690 | TRF690 **Navigate Hooded Full Zip Fleece**
100% polyester
S, M, L, XL, XXL, 3XL

BLACK/CLASSIC RED	BLACK/LIME	BLACK/NEW ROYAL
BLACK/ORANGE POP	BLACK/SEAL GREY	NAVY/FRENCH BLUE
NAVY/SEAL GREY		

Polaire 100 % polyester mini-grille fabriquée à partir de 30 % de matériaux recyclés | Capuche élastiquée | Poignets et ourlet élastiqués | Détail zippé contrasté avec 2 poches inférieures zippées | Étiquette découpable

Regatta Professional



RT330 | R330X **Heavy Duty Microfleece Jacket**
100% polyester
XS, S, M, L, XL, XXL, 3XL, 4XL, 5XL
330 g/m²

BLACK	NAVY
-------	------

Respirant | Coupe-vent | Micro-polaire polyester | Fermeture éclair haute qualité avec tirettes de couleur interchangeable | Bord des poignets et taille noirs élastiques | Poches zippées | Col montant | Boucle de suspension

Result Workguard



RT515 | R515X **Recycled Heavy Duty Microfleece Jacket**
100% polyester
XS, S, M, L, XL, XXL, 3XL
Recycler Polyester Microfleece 330 g/m² / Einsätze 280g/m² recycler Polyester Workguard

BLACK	NAVY
-------	------

Tissu : Polyester recyclé micropolaire 300g/m² ; panneaux : polyester recyclé | Respirant | Coupe-vent | Fermetures éclair recyclées sur le devant et dans les poches | Patches d'épaule et de coude articulés en tissu contrasté | Col montant zippé avec tirette | Poches intérieures | Boucle de suspension | Bordure noire sur les poignets et les poches | Tissu recyclé utilisant des matériaux respectueux de l'environnement fabriqués à partir de bouteilles en plastique recyclées et de déchets post-industriels, offrant un équivalent durable aux fils conventionnels. | Recyclable en fin de vie | Étiquette libre

VÊTEMENTS DE TRAVAIL (BLOUSONS & VESTES)



Neutral
Certified Responsibility™

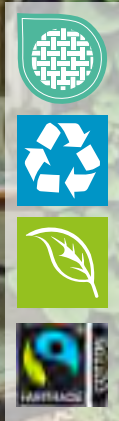

NE67701 | O67701 **Twill Jacket**

80% coton / 20% polyester
XS, S, M, L, XL, XXL, 3XL
210 g/m²

Neutral

BLACK BOTTLE GREEN NAVY

Coton biologique et certifié commerce équitable / rPET | Tissage en sergé | Durabilité renforcée | Boutons en coton | Fermeture éclair YKK en métal

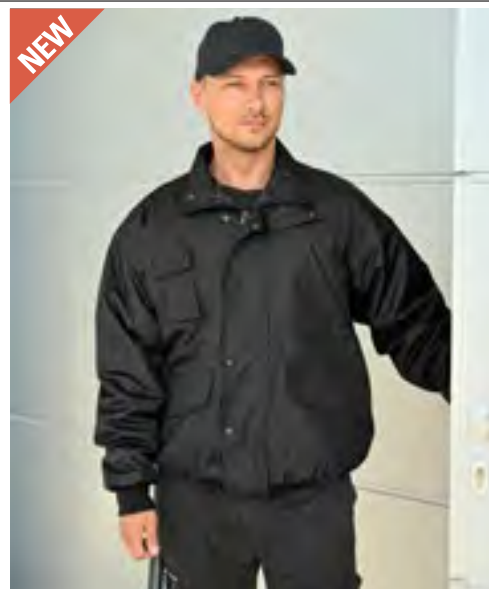

korntex



KX178 | ECPJ **"ELITE" Pilot Jacket "Grindavik"**

100% polyester
XS, S, M, L, XL, XXL, 3XL, 4XL, 5XL, 6XL
190 g/m²

Korntex

BLACK NAVY

Veste pilote avec capuche amovible dans le col, cordon réglable, poche pour téléphone portable plaquée sur la poitrine, deux poches extérieures avec rabat | Protection optimale contre les intempéries grâce aux coutures soudées et à la fermeture éclair frontale dissimulée avec patte de boutonnage. | Options de finition pour une personnalisation individuelle | Matière extérieure imperméable et coupe-vent avec doublure matelassée chaude | Respirant et durable, idéal pour les conditions météorologiques changeantes et l'utilisation professionnelle. | Testé conformément à la norme EN 343:2019 | Emballés individuellement dans des polybags et munis de codes-barres



REGATTA
PROFESSIONAL



RG245 | TRA245 **Northdale Insulated Jacket**

100% polyester
S, M, L, XL, XXL, 3XL

Regatta Professional

BLACK NAVY

Tissu en polyester 300D résistant avec finition DWR et isolation Warmloft 100 % recyclée | Doublure intérieure en polyester à imprimé pied-de-poule et capuche isolante amovible avec dispositifs de réglage | Plusieurs poches, dont une pour ordinateur portable/tablette de 12 pouces, un col et des poignets côtelés | Ourlet ajustable et fermeture à glissière dissimulée pour l'accès à la broderie



ROLY
WRK



RY9403 | FR9403 **Jacket Cruiser**

98% coton / 2% fibre de carbone
S, M, L, XL, XXL, 3XL, 4XL
360 g/m²

Roly Workwear

NAVY BLUE 55

98 % coton / 2 % fibre de carbone, sergé | Veste en tissu ignifuge | Empiècement sur le devant avec zip et fermeture à Velcro | Deux poches poitrine sur le devant avec rabat et fermeture à Velcro | Deux poches latérales avec rabat et bouton | Taille élastique sur les côtés | Poignets élastique | Protection contre la chaleur et les flammes | Propriétés électrostatiques | Protection contre les risques thermiques relatifs aux arcs électriques | Protection lors de travaux de soudure ou d'activités similaires | Voici un article sur les équipements de protection individuelle (EPI). Conformément au règlement UE 2016/425 relatif aux équipements de protection individuelle, une déclaration de conformité UE est obligatoire de la part du fabricant. Nous nous ferons un plaisir de vous la fournir sur demande.



Result
WORK-GUARD



RT455M | R455M Men's Treble Stitch Softshell Jacket

Extérieur: 93% polyester / 7% élasthanne, Intérieur: 100% polyester
S, M, L, XL, XXL, 3XL, 4XL
320 g/m²

Result Workguard

BLACK NAVY

Vêtement à 3 couches comprenant : couche extérieure : 93 % polyester / 7 % élasthanne ; couche intermédiaire : membrane TPU imperméable 8 000 mm, respirant 3 000 g et coupe-vent ; couche intérieure : micropolaire 100 % polyester | Coupe-vent et coupe-pluie | Coutures décoratives et durables | Fermeture éclair full zip | Fermeture éclair poche YKK | Col montant | étiquette détachable | Boucle de suspension



Result
WORK-GUARD



RT455F | R455F Women's Treble Stitch Softshell Jacket

Extérieur: 93% polyester / 7% élasthanne, Intérieur: 100% polyester
XS, S, M, L, XL, XXL
320 g/m²

Result Workguard

BLACK NAVY

Vêtement à 3 couches comprenant : couche extérieure : 93 % polyester / 7 % élasthanne ; couche intermédiaire : membrane TPU imperméable 8 000 mm, respirant 3 000 g et coupe-vent ; couche intérieure : micropolaire 100 % polyester | Coupe-vent et coupe-pluie | Coutures décoratives et durables | Fermeture éclair full zip | Coupe ajustée | Fermeture éclair poche YKK | Col montant | étiquette détachable | Boucle de suspension

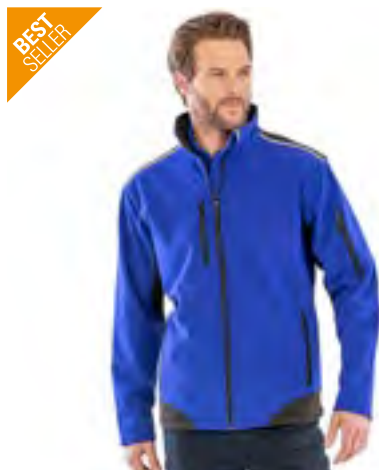

BEST
SELLER

Result
WORK-GUARD



RT124 | R124X Ripstop Soft Shell Workwear Jacket With Cordura Panels

Extérieur: 93% polyester / 7% élasthanne, Couche moyenne: 100% polyuréthane, Intérieur: 100% polyester
S, M, L, XL, XXL, 3XL, 4XL
340 g/m²

Result Workguard

BLACK GREY/BLACK NAVY/BLACK ROYAL/BLACK

Étanche jusqu'à 8.000 mm, respirant (1.000 g/m²/24h) et coupe-vent | Tissu imperméable Softshell à 3 couches, 8 000 mm, 340 g / m² | Matière high tech | Fermeture éclair YKK en continu sur le devant | 2 grandes poches sur le devant, une poche poitrine et une poche sur le bras | Renforts aux épaules et coudes en Cordura® robuste pour plus de stabilité et indéformabilité | Couche extérieure : 93 % polyester, 7 % élasthanne | Couche intermédiaire: membrane respirante en TPU | Couche interne: micropolaire pour plus de chaleur | Passepoils de 3M™ Scotchlite à l'avant et l'arrière des épaules | Épaules sans coutures pour une évacuation optimale de l'eau | Ourlet ajustable à cordon élastique | Rabat intérieur coupe-vent |



Result
WORK-GUARD



RT118 | R118X Hooded Soft Shell Jacket

Extérieur: 93% polyester / 7% élasthanne, Couche moyenne: 100% polyuréthane, Intérieur: 100% polyester
XS, S, M, L, XL, XXL, 3XL
310 g/m²

Result Workguard

BLACK/BLACK GREY/BLACK NAVY/NAVY RED/BLACK

Étanche jusqu'à 8.000 mm, respirant (1.000 g/m²/24h) et coupe-vent | Couche extérieure : 93 % polyester, 7 % élasthanne | Couche intermédiaire: membrane respirante en TPU | Couche interne: micropolaire pour plus de chaleur | Coupe-vent et respirant (1000mvp) | 310g / m² Softshell 3 couches de tissu imperméable de 8 000 mm | Doublure intérieure en mesh de polyester sur le devant | Rabat intérieur coupe-vent | Ouvertures zippée sous les bras avec doublure en mesh | 2 poches latérales avec fermeture à glissière et doublure en mesh, 2 poche poitrine avec fermeture à glissière et doublure en résille, 2 grandes poches intérieures et une poche intérieure pour le téléphone portable | Fermeture éclair YKK en continu sur le devant | Tirettes faciles à ouvrir | Poignets réglables | Ourlet ajustable à cordon élastique | Matière high tech | Capuche imperméable cachée avec doublure intérieure et mentonnière avec fermeture auto-agrippante, pare-vue et cordon de serrage ajustable | Épaules et revers des manches en Ripstop pour une meilleure stabilité et indéformabilité | Épaules sans coutures pour une évacuation optimale de l'eau | Passepoil réfléchissant aux épaules et aux manches | Point d'accès : fermeture éclair invisible sur le côté gauche de la poitrine

VÊTEMENTS DE TRAVAIL (BLOUSONS & VESTES)



BEST SELLER

REGATTA PROFESSIONAL



RG651 | TRA651 **Sandstorm Workwear Softshell**

94% polyester / 6% élasthanne

S, M, L, XL, XXL, 3XL

290 g/m²

Regatta Professional

BLACK/BLACK **NAVY/BLACK**

Softshell résistant en Ripstop tissé extensible avec une face intérieure chaude | Finition hydrofuge | Des revêtements en polyamide Durazone aux points d'usage pour plus de résistance et durabilité | Poche intérieure zippée | Liseré ajustable avec languettes en caoutchouc | 2 poches basses zippées et 1 poche poitrine zippée | Ourlet ajustable à cordon élastique | Passepoil réfléchissante à l'avant et à l'arrière |



REGATTA PROFESSIONAL



RG753 | TRA753 **E-volve Unisex 2-Layer Softshell Jacket**

96% polyester / 4% élasthanne

XS, S, M, L, XL, XXL, 3XL

260 g/m²

Regatta Professional

ASH (HEATHER)/BLACK **CLASSIC RED/BLACK** **MINERAL GREY/ASH (HEATHER)**

STRONG BLUE/NAVY

Tissu Softshell extensible à dos chaud tissé | Coupe-vent et hydrofuge | Bord extensible sur le col, les poignets et l'ourlet | 2 poches inférieures zippées et 2 poches poitrine zippées, avec protection intérieure zippée | Détail imprimé réfléchissant | Espace sur la poitrine dédié à la décoration | Fabriqué à partir de matières recyclées



NEW

REGATTA PROFESSIONAL



RG745 | TRA745 **4TEX Stretch 3-Layer Softshell Jacket**

100% Polyester; Panneaux: 96% Polyester / 4% Élasthanne

S, M, L, XL, XXL, 3XL, 4XL

Regatta Professional

SLATE GREY/BLACK

Tissu principal : contient 50% de polyester recyclé ; Panneaux : contient 43% de polyester recyclé | Membrane 3 couches Softshell XPT imperméable et respirante, tissée à l'envers et chaude | Finition hydrofuge durable | Tissu stretch ripstop résistant | Technologie Reach - gousset sous les bras pour une amplitude de mouvement maximale et une élévation des bras sans restriction | Détails réfléchissants | 2 poches inférieures zippées et 2 poches poitrine zippées | 1 poche zippée sur la manche | Capuchon avec réglage de la taille | Poignets anti-tempête avec ajustements | Ourlet réglable | Fabriqué à partir de matériaux recyclés

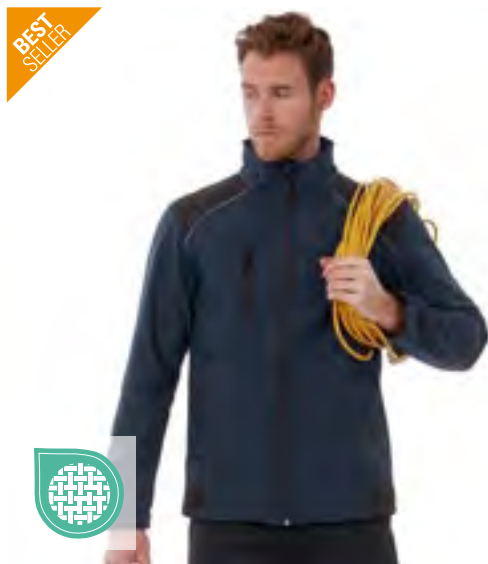

BEST SELLER

B&C COLLECTION



BCJUC42 | JUC42 **Jacket Shield Softshell Pro**

96% polyester / 4% élasthanne

S, M, L, XL, XXL, 3XL, 4XL

B&C COLLECTION

BLACK **DARK GREY (SOLID)** **NAVY**

Couche extérieure: mini rip-stop 96 % polyester - 4 % élasthanne | Couche intermédiaire: membrane laminée en polyuréthane thermoplastique respirante & coupe-vent et imperméable 2000mm | Couche intérieure: micro-polaire 100 % polyester | Veste softshell PRO en rip-stop haute performance 3 couches | Doublure en micro-polaire | Patches renforcés (noirs) sur les épaules, coudes et l'ourlet arrière | le dos plus long garantit une couverture optimale en station debout ou accroupie | passepoil réfléchissant sur les panneaux devant et arrière pour une visibilité en une sécurité accrues | Empiècements aux épaules sans couture pour un meilleur confort et meilleure étanchéité | Conception ergonomique élaborée avec soin pour une grande liberté de mouvement, optimisée par l'élasticité du tissu | 5 poches spacieuses multiusage (3 extérieures, 2 intérieures) | Accès complet à la décoration devant, au dos et aux manches | Bord inférieur ajustable à l'aide de cordons et de stoppers | B&C Collection est membre de la Fair Wear Foundation

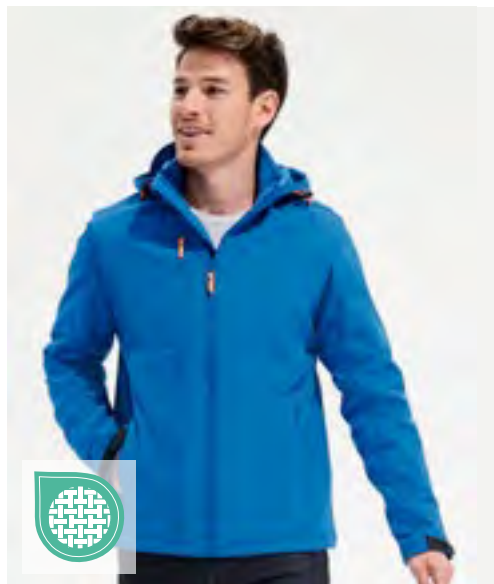

SOL'S
the fair spirit



LP01647 | 01647 Transformer Softshell

94% polyester / 6% élasthanne, Intérieur: 100% polyester
XS, S, M, L, XL, XXL, 3XL, 4XL, 5XL
340 g/m²

SOL'S

BLACK CHARCOAL GREY FRENCH NAVY ROYAL BLUE

Unisex | Membrane TPU | Membrane 8 000 mm imperméable | Membrane respirant | Fermeture éclair | 3 poches zippées | Manches et capuche amovibles | Cordon de serrage à la capuche et au bas



Result
WORK-GUARD



RT314 | R314X Elevator Jacket

Extérieur: 100% nylon, Rembourrage + Doublure + Bras: 100% polyester
S, M, L, XL, XXL, 3XL, 4XL
380 g/m²

Result Workguard

BLACK/MARL GREY

Bras: 100% Maille polyester tricotée | YKK zip avec tirettes de couleur interchangeables | Poches intérieures et latérales zippées | Corps rembourré | Manchette et ourlet liés | Bande de propreté contrastée | Doublure brossée | Protège-menton | Doublure matelassée | Prêt à personnaliser - sans étiquette | 2 poches avec fermeture éclair en nylon



daiber



JN1868 | JN1868 Hybrid Workwear Jacket

Tissu extérieur: 96% polyester, Tissu extérieur 2: 88% polyamide / 12% élasthanne, Rembourrage: 100% polyester
XS, S, M, L, XL, XXL, 3XL, 4XL, 5XL, 6XL
360 g/m²

Daiber

CARBON/BLACK NAVY/NAVY

Matière Softshell à 2 couches avec intérieur en Sherpa | Empiècements à l'avant et à l'arrière unicolore qui facilitent l'impression et la broderie | Résistant à l'eau et à la saleté grâce à la finition BIONIC-FINISH®ECO | Fermeture à glissière invisible en pleine longueur | Col montant et protège-menton | Bandes élastiques au niveau de l'ourlet et des poignets | Poches latérales et poche poitrine zippées, 2 poches intérieures | Éléments réfléchissants (sans fonction de protection/pas d'EPI) à l'avant et à l'arrière | Zips : YKK



B&C
COLLECTION



BCJUC41 | JUC41 Jacket Shelter Pro

100% polyester
S, M, L, XL, XXL, 3XL, 4XL

B&C COLLECTION

BLACK DARK GREY (SOLID) NAVY

Couche extérieure: 100% polyester rip-stop résistant au vent - déperlant - imperméable 5000mm | Couche intérieure: doublure 100 % polyester généreusement rembourrée (200 g/m²) | Veste PRO épaisse hautement fonctionnelle à capuche ergonomique intégrée dans le col | 12 poches multifonctions | le dos plus long garantit une couverture optimale en station debout ou accroupi | passepoil réfléchissant sur les panneaux devant et arrière pour une visibilité en une sécurité accrues | Extérieur en rib-stop assure une résistance accrue à abrasion et aux déchirures | poche extérieure pour smartphone, 3 poches stylo et 2 poches à double entrée sur l'avant avec accès latéral aux poches chauffe-mains en polaire | 1 poche portefeuille plaquée à l'intérieur avec rabat de fermeture | 1 poche de bras avec fermeture à glissière | Tirettes ergonomiques pour un accès facile | Poignets ajustables avec patte de fermeture | Tissu testé pour toutes les techniques de broderie et d'impression | B&C Collection est membre de la Fair Wear Foundation

VÊTEMENTS DE TRAVAIL (BLOUSONS & VESTES)



daiber



JN1810 | JN1810 **Men's Doubleface Work Jacket -SOLID-**

55% polyester / 45% coton
XS, S, M, L, XL, XXL, 3XL, 4XL, 5XL, 6XL
380 g/m²

Daiber

BLACK	BROWN	CARBON	DARK ROYAL
GREY HEATHER	NAVY	RED	WHITE

Veste fonctionnelle avec col montant et poche kangourou | Matériau double couche confortable, extérieur en jersey de coton simple, intérieur en polaire | Fermeture éclair réfléchissante sur le devant (sans fonction de protection/sans EPI) | Poche kangourou avec fermeture invisible | Liseré avec de l'élasthanne | Zips : YKK



korntex



KX809 | KXPJ **Robust 4-in-1 Workwear Pilot Jacket Oslo**

60% coton / 40% polyester, Doublure: 100% polyester
XS, S, M, L, XL, XXL, 3XL, 4XL, 5XL
245 g/m²

Korntex

XS, S, M, L, XL, XXL, 3XL, 4XL, 5XL

BLACK	NAVY
-------	------

XS, S, M, L, XL, XXL, 3XL

BLUE	GREEN	RED	WHITE
------	-------	-----	-------

Veste pilote en mélange coton/polyester résistant à l'abrasion, revêtement PU | Deux poches poitrine, grande poche pour smartphone, deux poches sur les hanches, compartiment sur la manche, poche intérieure | Col zippé en fourrure de polyester en option | Doublure amovible en option | Manches amovibles en option | Pas d'étiquette externe sur le produit : convient au changement de marque | Accès de finition pour une impression facile | Équipé d'un code à barre EAN | Conditionnement individuel dans des sachets en polyéthylène



REGATTA PROFESSIONAL



RG5290 | TRW529 **X-PRO Beacon Brite Light Waterproof Jacket**

100% polyester
S, M, L, XL, XXL, 3XL

Regatta Professional

BLACK/BLACK	SEAL GREY/BLACK
-------------	-----------------

Tissu Isotex 10000 100 % polyester, extensible 4 sens, imperméable et respirant | Coutures collées et capuche réglable, intérieur entièrement doublé en mailles et imprimés réfléchissants sur le haut des bras | Technologie de lampe torche à manchon Brite Light - dissimulée dans une poche, avec batterie rechargeable | Poignets et ourlet réglables, plusieurs poches, dont une poche de sécurité intérieure, une fermeture éclair brodée et des fermetures éclair d'aération sous les aisselles



NEW

REGATTA PROFESSIONAL



RG5350 | TRW535 **4TEX Stretch Waterproof Shell Jacket**

100% polyester
S, M, L, XL, XXL, 3XL, 4XL

Regatta Professional

SLATE GREY/BLACK

Tissu principal : contient 39% de polyester recyclé | Tissu polyester imperméable et respirant Isotex 10 000 extensible | Conforme à la norme EN343:2019 Classe 3:3 | Tissu stretch ripstop résistant | Technologie Reach - gousset sous les bras pour une amplitude de mouvement maximale et une élévation des bras sans restriction | Zips techniques étanches | Fermetures éclair sur la fosse pour une meilleure respirabilité | 2 poches inférieures zippées et 2 poches poitrine zippées | 1 poche zippée sur la manche | Capuche amovible avec élastiques | Poignets anti-tempête avec ajustements | Cordon de serrage à l'ourlet | Détails réfléchissants | Doublure en maille extensible | Entrée zippée dissimulée dans la doublure pour accéder à la broderie | Fabriqué à partir de matériaux recyclés



Result
WORK-GUARD



RT23 | R023X **Management Coat**

100% polyester
S, M, L, XL, XXL, 3XL

Result Workguard

BLACK NAVY

Étanche (1600 mm) et coupe-vent | Extérieur: Polyester 190T avec revêtement en PVC | Rembourrage : ouate de polyester 140 g/m² | Doublure: Polyester matelassé diamant 190T | Capuche invisible dans le col avec cordon de serrage élastique | Fermeture éclair sur le devant et rabat coupe-vent avec boutons-pression | Fermeture éclair en continu sur le devant | Deux grandes poches sur le devant, une poche intérieure et une poche pour le téléphone portable à l'intérieur | Bandes réfléchissantes (5 cm) | Le fabricant garantit les propriétés réfléchissantes conformément à la norme EN pour 25 lavages à 40 °C. |



Result
WORK-GUARD



RT305 | R305X **Vostex Long Coat**

100% polyester
S, M, L, XL, XXL, 3XL, 4XL

Result Workguard

BLACK

Extérieur : polyester Oxford 300D enduit de PVC | Rembourrage : polyester | Doublure : taffetas de polyester 210T | Étanche 2.000mm | Coupe-vent | Fermeture éclair à l'avant en 2-sens | Rabat coupe-vent avec bouton-pression et fermeture auto-agrippante | Capuche ajustable avec fermeture éclair | Ourlet ajustable à cordon élastique | Poche appliquée sur le devant avec fermeture auto-agrippante et poches chauffantes sur les côtés, poche poitrine à l'intérieur | Coutures soudées | Poignet des manches avec fermeture auto-agrippante et ourlet côtelé à l'intérieur | Détails réfléchissants | Rembourrage coutures à motif diamanté | Panneaux contrastés | Système de trette interchangeable | Col souple en tissu tricoté | Boucle de suspension |



Result
WORK-GUARD



RT71 | R071X **Zip Sleeve Heavy Duty Jacket**

100% polyester
S, M, L, XL, XXL, 3XL

Result Workguard

S, M, L, XL, XXL, 3XL

GREY/BLACK NAVY/NAVY RED/NAVY

ROYAL/NAVY

S, XXL, 3XL

TAN/BLACK

Hydrofuge et coupe-vent | Extérieur : Polyester Oxford 600D enduit de PU | Isolation: fibre de polyester 160gsm | Doublure : 100 % polyester 190T | Manches amovibles avec fermeture éclair | col doublé en polaire by Result™ | Coutures renforcées avec couture en zigzag aux poches et aux points de fixation | Fermeture éclair en continu sur le devant | Deux poches spacieuses sur le devant, deux poches poitrine avec deux portes-stylos, une poche à la manche avec trois portes-stylos, une poche à téléphone portable, deux poches intérieures et une grande poche en mesh | Zanneaux en D (1 dissimulé) | Oeilletons pour câbles d'écouteurs | Tricot élastique à la taille et aux poignets | Passepoil décoratif au rabat coupe-vent, à l'arrière et aux manches avec le matériau réfléchissant de 3M™ Scotchlite™ | Point d'accès : fermetures à glissière invisibles sur la face arrière intérieure et sur le côté gauche de la poitrine



Result
recycled



RT915 | R915X **Prism PU Waterproof Jacket with Reflective Bands & Recycled Backing**

Extérieur: 100% polyuréthane, Doublure: 100% polyester
XS, S, M, L, XL, XXL, 3XL, 4XL
200 g/m²

Result Genuine Recycled

BLACK NAVY

Extérieur : 100 % polyuréthane 200 g/m², envers : 100 % polyester recyclé | Imperméable 3 000 mm, respirant 1 000 mvp, coupe-vent | Col à fermeture éclair intégrale imperméable avec mentonnière et trette | Intérieur en maille filet et fente dans le dos pour plus d'aération | Envers recyclé noir | Coutures soudées imperméables | Tissu doux et souple au toucher | Capuche avec cordon de serrage | Bandes réfléchissantes au niveau des poignets | Œillets sous les bras | Rabat intérieur coupe-vent | Élastiques aux poignets | Poches zippées | Ourlet avec tunnel de serrage | Plus long | Boucle de suspension | Prêt à être personnalisé | Composé de 12 bouteilles en plastique (1 litre) | Tissu recyclé utilisant des matériaux écologiques fabriqués à partir de bouteilles en plastique recyclées et de déchets post-industriels | Cartons recyclables et sacs biodégradables

Result
WORK-GUARD



RT72 | R072X Heavy Duty Combo Coat

Extérieur + isolation thermique: 100% polyester, Doublure: haut du torse: 100% polyester, bas du torse: 100% nylon
S, M, L, XL, XXL, 3XL

Result Workguard

BOTTLE GREEN/BLACK	GREY/BLACK
NAVY/NAVY	ROYAL/NAVY

Hydrofuge, coupe-vent | Extérieur : Polyester Oxford 600D enduit de PU | Doublure : haut du torse en Active Fleece den RESULT® et bas du torse en taffetas de nylon 190T | Isolation: fibre de polyester 160gsm | Coutures renforcées avec couture en zigzag aux poches et aux points de fixation | Fermeture éclair en continu sur le devant | Deux poches spacieuses sur le devant, deux poches poitrine avec deux portes-stylos, une poche à la manche avec trois portes-stylos, une poche à téléphone portable, deux poches intérieures et une grande poche en mesh | 2 anneaux en D (1 dissimulé) | Oeilletons pour câbles d'écouteurs | Poignet élastiqué et ajustable | Rabat coupe-vent avec boutons-pression | Passepoil décoratif sur le devant et à l'arrière ainsi qu'aux manches avec le matériau réfléchissant de 3M™ Scotchlite™ | Point d'accès : fermetures à glissière invisibles sur la face arrière intérieure et sur le côté gauche de la poitrine |



Result
WORK-GUARD



RT300 | R300X Sabre Pilot Jacket

100% polyester
XS, S, M, L, XL, XXL, 3XL, 4XL
320 g/m²

Result Workguard

BLACK	NAVY
-------	------

Extérieur : polyester Oxford 320 g/m² enduit de PVC | Rembourrage : 160 g/m² Polyester | Doublure: taffetas de polyester 190T | Étanche (3 000 mm) | Coupe-vent | Fermeture à glissière full zip devant | Coutures soudées | Manchettes/poignets élastiques | Poches latérales profondes Poches latérales profondes | Poche poitrine semi-amovible avec fermeture auto-agrippante et fermeture à glissière comme point d'accès | Poche poitrine multifonctionnelle sur le côté droit | Poche intérieur | Poche zippée sur la manche | Détails réfléchissants | Rembourrage coutures à motif diamanté | Système de tirette interchangeable coloré | Col montant en micro-polaire doux | Anneau en forme de D | Couture aiguilletée | Boucle de suspension | Accès à la décoration : À l'intérieur du bas du dos





Result
WORK-GUARD



RT301 | R301X **Sabre Long Coat**

100% polyester
XS, S, M, L, XL, XXL, 3XL, 4XL
320 g/m²

Result Workguard

BLACK NAVY

Extérieur: polyester Oxford 320 g/m² enduit de PVC | Rembourrage : 160 g/m² Polyester | Doublure: taffetas de polyester 190T | Étanche (3 000 mm) | Coupe-vent | Fermeture à glissière full zip devant | Coutures soudées | rabat coupe-vent avec fermeture auto-agrippante | Capuche invisible ajustable | Poches avant plaquées profondes, avec poche intérieur en micro-polaire au touché doux | Poche poitrine semi-amovible avec fermeture auto-agrippante et fermeture à glissière comme point d'accès | Poche poitrine multifonctionnelle sur le côté droit | Poche intérieur | Poche zippée sur la manche | Détails décoratifs sur le devant et au dos | Poignet élastiqué avec fermeture auto-agrippante | Rembourrage coutures à motif diamanté | Système de tirette interchangeable coloré | Col montant doublée avec du micropolaire souple | Anneau en D | Couture aiguilletée | Boucle de suspension |



Result
WORK-GUARD



RT302 | R302X **Sabre Stretch Jacket**

Extérieur: 63% polyester / 34% coton / 3% élasthanne, Couche médiane: 93% polyester / 7% élasthanne, Intérieur: 100% polyester
XS, S, M, L, XL, XXL, 3XL, 4XL
320 g/m²

Result Workguard

BLACK/BLACK NAVY/BLACK

Corps principal: 63% polyester, 34% coton, 3% élasthanne | Haut du corps et manches contrastés : Veste Softshell 3 épaisseurs collées 320 g/m² composée d'une couche extérieure : 94 % polyester / 6 % élasthanne, couche intermédiaire : Membrane en TPU, couche intérieure : Micropolaire polyester | Doublure: 65% polyester, 35% coton | Hydrofuge | Respirant: 1.000 g/m²/24h | Coupe-vent | Fermeture éclair intégrale | Col montant ajustable avec mentonnière | Poches zippées sur la poitrine, les manches et le devant | poche intérieur porte-stylo | Manchette avec velcro | Bandes réfléchissantes aux manches | Système de tirette interchangeable coloré | col intérieur en polaire doux | Patte décorative sur la face avant et face arrière | Dos plus long



B&C
COLLECTION



BCJUC40 | JUC40 **Expert Pro Bodywarmer**

100% polyester
S, M, L, XL, XXL, 3XL, 4XL

B&C COLLECTION

BLACK BROWN DARK GREY (SOLID) NAVY
RED

Couche extérieure : 100 % polyester ripstop coupe-vent, déperlant et imperméable | Doublure matelassée : 100 % polyester épais (200 g/m²) ; doublure poches et col : micropolaire | 3 poches extérieures pour stylo | 2 poches avant à double entrée avec réchauffe-mains en laine polaire à accès latéral et rabat à fermeture Velcro pour plus de chaleur et un accès facile | Surpiqûres aux épaules, emmanchures et poches poitrine avec bride d'arrêt pour une résistance deux fois plus importante (| Sa conception ergonomique incluant de larges emmanchures avec protection élastique contre les éléments extérieurs en fait un vêtement chaud et confortable à porter | 1 poche avant pour smartphone avec fermeture et pattes permettant un accès aisé | Grandes poches avec rabats de protection et une avec fermeture Éclair® durable | Col haut avec fermeture à glissière , fermeture éclair intégrale à l'avant entièrement recouverte avec protège-menton, avec 3 bandes Velcro et 2 boutons-pression (haut et bas) - fermeture/rabat anti-tempête pour un accès facile et une protection contre le vent | 1 poche portefeuille interne, empiècement à fermeture | Empiècement demi-lune pour la décoration et bride de suspension à l'arrière du cou | un passe-poil réfléchissant à l'avant pour une plus grande visibilité | coutures doubles aux épaules, aux emmanchures et aux poches coudées pour plus de résistance | La fermeture éclair au bas du dos permet un accès facile et complet à la décoration | Col doublé en micro-polaire pour plus de chaleur et de confort | B&C Collection est membre de la Fair Wear Foundation



daiber



JN1867 | JN1867 **Hybrid Workwear Vest**

Tissu extérieur: 96% polyester, Tissu extérieur 2: 88% polyamide / 12% élasthanne, Rembourrage: 100% polyester
XS, S, M, L, XL, XXL, 3XL, 4XL, 5XL, 6XL
360 g/m²

Daiber

CARBON/BLACK NAVY/NAVY

Matière Softshell à 2 couches avec intérieur en Sherpa | Empiècements à l'avant et à l'arrière unicolore qui facilitent l'impression et la broderie | Résistant à l'eau et à la saleté grâce à la finition BIONIC-FINISH® ECO | Fermeture à glissière invisible en pleine longueur | Col montant et protège-menton | Liseré élastique à l'ourlet | Poches latérales et poche poitrine zippées, 2 poches intérieures | Éléments réfléchissants (sans fonction de protection/pas d'EPI) à l'avant et à l'arrière | Zips : YKK

VÊTEMENTS DE TRAVAIL (BLOUSONS & VESTES)



LP80503 | 80503 **Bodywarmer Equinox Pro**

65% polyester / 35% coton, Rembourrage: 100% polyester
S, M, L, XL, XXL, 3XL, 4XL, 5XL

SOL'S

BLACK BOTTLE GREEN DARK GREY (SOLID) NAVY

Col mandarin avec fermeture boutons pression | Ouverture à fermeture éclair, rabat et boutons pression | 7 poches, inclus 1 poche intérieure, parties élastiques dans le dos des deux côtés



RG803 | TRA803 **Steller Bodywarmer**

100% polyester
S, M, L, XL, XXL, 3XL
100 g/m²

Regatta Professional

BLACK

99 % polyester Ripstop enduit de PU | Doublure Taffeta | Doublure poche | Isolation Thermo-Guard | 2 poches appliquées avec doublure intérieure chaude pour réchauffer les mains | 2 poches fermeture éclair au bas | Poche pour le téléphone portable et les stylos | 1 poche poitrine zippée | Poche intérieure | Accès brodé aux poches avec fermeture à glissière à l'intérieur



RG749 | TRA749 **4TEX Stretch 3-Layer Softshell Bodywarmer**

100% Polyester; Panneaux: 96% Polyester / 4% Élasthanne
S, M, L, XL, XXL, 3XL, 4XL

Regatta Professional

SLATE GREY/BLACK

Tissu principal : contient 50% de polyester recyclé ; Panneaux : contient 43% de polyester recyclé | Membrane 3 couches Softshell XPT imperméable et respirante, tissée à l'envers et chaude | Finition hydrofuge durable | Tissu stretch ripstop résistant | Détails réfléchissants | Bordure extensible aux emmanchures et au col | 2 poches inférieures zippées et 2 poches poitrine zippées | Ourlet réglable | Fabriqué à partir de matériaux recyclés



RG898 | TRA898 **Northdale Insulated Bodywarmer**

100% polyester
S, M, L, XL, XXL, 3XL

Regatta Professional

BLACK NAVY

Tissu en polyester 300D résistant avec finition DWR et isolation Warmloft 100 % recyclée | Doublure intérieure en polyester à imprimé pied-de-poule et col intérieur côtelé | Plusieurs poches, dont une pour ordinateur portable/tablette de 12 pouces | Ourlet ajustable et fermeture à glissière dissimulée pour l'accès à la broderie



Result
WORK-GUARD



RT127 | R127X **Lance Ripstop Bodywarmer**

100% polyester
S, M, L, XL, XXL, 3XL

Result Workguard

BLACK BOTTLE GREEN NAVY RED ROYAL

Extérieur: Polyester Ripstop avec revêtement en PVC | Doublure : 100% polyester | Hydrofuge et coupe-vent | Isolation: doublure ouate polyester 180 g / m² | Coutures doubles | Zip avec rabat coupe-vent et fermeture boutons-pression | 2 poches sur le devant avec triple accès, poche poitrine, poche pour le téléphone portable et une poche intérieure | Emmanchures profondes avec élastique renforcée, coupe-vent | Dos plus long avec détail élastiqué à la hanche | Points d'accès invisibles sur la face intérieure arrière et sur le côté gauche de la poitrine



Result
WORK-GUARD



RT306 | R306X **Vostex Bodywarmer**

100% polyester
S, M, L, XL, XXL, 3XL, 4XL

Result Workguard

BLACK

Extérieur : polyester Oxford 300D enduit de PVC | Rembourrage : polyester | Doublure : taffetas de polyester 210T | Imperméable jusqu'à 2.000 mm | Coupe-vent | Fermeture éclair à l'avant en 2-sens | Rabat coupe-vent à l'intérieur | Poche appliquée sur le devant avec fermeture auto-agrippante et poches chauffantes sur les côtés, poche poitrine à l'intérieur et poche poitrine avec fermeture à glissière à l'extérieur | Emmanchures profondes avec élastique renforcée, coupe-vent | Coutures partiellement (points chargés) scellées | Détails réfléchissants | Rembourrage coutures à motif diamanté | Panneaux contrastés | Système de tirette interchangeable | Col souple en tissu tricoté | Boucle de suspension |



BEST SELLER

ROLY WRK



RY8414 | CQ8414 **Multipocket Vest Armada**

80% polyester / 20% coton
S, M, L, XL, XXL, 3XL
370 g/m²

Roly Workwear

BLACK 02/RED 60 LEAD 23/BLACK 02 LEAD 23/ORANGE 31 NAVY BLUE 55/ROYAL BLUE 05

Twill | Fermeture éclair sur le devant avec fermeture autoagrippante | Système coupe-vent aux poignets | Poche extérieure sur le côté droit pour téléphone portable avec rabat et fermeture autoagrippante | Deux poches latérales plissées à l'avant avec rabat et fermeture autoagrippante | 2 poches porte-stylo | Pochette intérieure fermée par une boucle auto-agrippante | Poche zippée | Rabat arrière renforcé | Réglage flexible de la largeur | Empiècements avec détails contrastés aux épaules | Étiquette détachable



RUSSELL ATHLETIC



Z014 | R-014M-0 **Heavy Duty Workwear Gilet**

Extérieur: 65% polyester / 35% coton, Intérieur: 100% polyester
XS, S, M, L, XL, XXL, 3XL, 4XL

Russell

BLACK BOTTLE GREEN CONVOY GREY (SOLID) FRENCH NAVY

Zip intégral sous rabat, cran élastique au niveau du cou | Plus long dans le dos | Poches frontales verticales à fermeture éclair dissimulées avec doublure intérieure du même matériau | Poches avant zippées à la droite verticales et poche document A4 intérieure | Grande poche intérieure pour documents A4 | Accès zippé à la décoration sur la poitrine gauche | Revêtement DuPont™ Teflon® résistant aux taches | Isolation en polyester de 150 g | Couche extérieure : 260 g/m² | Gousset élastique à l'emmanchure | Étiquette de suspension renforcée | Lavable jusqu'à 60 °C | Convient au séchage en machine

VÊTEMENTS DE TRAVAIL (PANTALONS & SHORTS)



Recycled



RT916 | R916X **Prism PU Waterproof Trousers with Reflective Bands & Recycled Backing**

Extérieur: 100% polyuréthane, Doublure: 100% polyester
S, M, L, XL, XXL, 3XL
200 g/m²

Result Genuine Recycled

BLACK NAVY

Extérieur : 100 % polyuréthane 200 g/m², envers : 100 % polyester recyclé | Imperméable 3 000 mm, respirant 1 000 mvp, coupe-vent | Empiècements en maille filet à l'avant et à l'arrière pour plus d'aération | Envers recyclé noir | Coutures soudées imperméables | Tissu doux et souple au toucher | Bande réfléchissante sur la jambe | Fermeture à pression au niveau des chevilles | Taille élastiquée | Boucle de suspension | Prêt à être personnalisé | Composé de 7 bouteilles en plastique (1 litre) | Tissu recyclé utilisant des matériaux écologiques fabriqués à partir de bouteilles en plastique recyclées et de déchets post-industriels | Cartons recyclables et sacs biodégradables



REGATTA PROFESSIONAL



RG555 | TRJ555 **X-PRO Beacon Waterproof Trousers**

100% polyester
Taille: 30, 32, 34, 36, 38, 40, 42, 44 / Longueur: 29 (Court), 31 (Normal), 33 (Longue)

Regatta Professional

BLACK

Tissu Isotex 10000 100 % polyester, extensible 4 sens, imperméable et respirant | Coutures thermocollées et doublure intérieure en polyester recyclé | Taille élastique, genoux articulés et imprimé réfléchissant | Plusieurs poches zippées imperméables



daiber



JN1812 | JN1812 **Workwear Stretch-Pants Slim Line**

Tissu extérieur: 65% polyester / 32% coton / 3% élasthanne, Tissu extérieur 2: 94% polyamide / 6% élasthanne, bord: 100% polyamide
Normal Taille: 42, 44, 46, 48, 50, 52, 54, 56, 58, 60, 62 / Court
Taille: 94, 98, 102, 106, 110 / Taille longue: 25, 26, 27, 28
260 g/m²

Daiber

BLACK/BLACK BLACK/CARBON
CARBON/BLACK NAVY/CARBON

Tissu mélangé élastique, robuste et résistant, à partir de polyester recyclé, de coton biologique et d'élasthanne | Empiècements élastiques pour plus de confort | Coupe cintrée, boucles de ceinture | Avec poches genouillères, poches arrière et ouvertures renforcées CORDURA® | Triple couture résistante à la déchirure | Poches passepoilées, poches à outils diverses | Poche zippée | Poche pour mètre, poches pour stylo, poche pour téléphone portable | Zips : YKK



daiber



STRETCH

JN1813 | JN1813 **Workwear Pants 4-Way Stretch Slim Line**

73% polyamide / 17% coton / 10% élasthanne
Normal Taille: 42, 44, 46, 48, 50, 52, 54, 56, 58, 60, 62 / Court
Taille: 94, 98, 102, 106, 110 / Taille longue: 25, 26, 27, 28
205 g/m²

Daiber

BLACK CARBON NAVY

Tissu durable, élastique et extensible dans 4 directions avec une forte teneur en élasthanne pour un ajustement optimal et une grande liberté de mouvement | Coupe cintrée, boucles de ceinture | Avec poche CORDURA® renforcée et ergonomique au niveau des genoux | Triple couture résistante à la déchirure | Poches passepoilées, poches à outils diverses | Poche mètre, poches pour stylo | Une poche avec fermeture éclair | Zip YKK



daiber



60°

JN877 | JN877 **Workwear Cargo Pants**

64% polyester / 33% coton / 3% élasthanne
Normal Taille: 42, 44, 46, 48, 50, 52, 54, 56, 58, 60, 62, 64, 66, 68 / Court
Taille: 94, 98, 102, 106, 110 / Taille longue: 25, 26, 27, 28
280 g/m²

Daiber

BLACK NAVY

Pantalon cargo pour le travail et les loisirs | Tissu mélangé robuste, durable et confortable avec finition BIONIC FINISH®ECO | Coupe cintrée, boucles de ceinture | Triple couture résistante à la déchirure | Deux poches latérales et deux poches arrière | Deux poches cargo avec poche mètre, poche pour téléphone portable, poche pour stylo | YKK-zip | Lavable jusqu'à 60 °C | Convient au séchage en machine



ROLY WRK



RY8402 | PA8402

Raptor Multipocket Jeans

78% coton / 20% polyester / 2% élasthanne

36, 38, 40, 42, 44, 46, 48, 50, 52, 54, 56, 58, 60 (DE)

370 g/m²

Roly Workwear

BLUE JEANS 143

Pantalon en denim avec plusieurs poches | Fermeture éclair en métal et patte de boutonnage | Taille avec boucles de ceinture | Poche de gauche avec gousset, rabat et fermeture autoagrippante | Poche de gauche à fermeture éclair | Double poche étroite sur le côté droit | Les coutures intérieures sont légèrement déplaçées à l'avant | Coutures contrastées



ROLY WRK



RY8408 | PA8408

Trousers Trooper

65% polyester / 33% coton / 2% élasthanne

38, 40, 42, 44, 46, 48, 50, 52, 54, 56, 58, 60 (DE)

250 g/m²

Roly Workwear

BLACK 02/RED 60

LEAD 23/BLACK 02

LEAD 23/ORANGE 31

NAVY BLUE 55/ROYAL BLUE 05

Twill | Tissu confortable et souple | Ceinture élastique au dos | Passants de ceinture, rabats, plis et bords contrastés | 2 poches latérales | Deux poches arrière avec rabat et fermeture autoagrippante | Deux poches latérales plissées avec rabat et fermeture autoagrippante



ROLY WRK



RY9207 | PA9207

Multi-pocket Stretch Work Trousers Wall

90% polyester / 10% élasthanne, Empiècements aux genoux: 100% polyester

36, 38, 40, 42, 44, 46, 48, 50, 52, 54, 56, 58, 60

White 260 g/m², Coloured 250 g/m²

Roly

BLACK 02

DARK LEAD 46

Pantalon de travail extensible à poches multiples | Ceinture avec deux passants à l'avant et trois à l'arrière, avec un passant central de largeur spéciale | Fermeture à glissière et bouton-pression caoutchouté | Deux poches avant dans une poche classique | Poche avec poche latérale et fermeture à glissière | Poche cargo sur le côté gauche avec rabat, bande réfléchissante et fermeture Velcro | Poche plaquée sur le côté droit avec bande réfléchissante et fermeture Velcro | Poche pour genouillère avec rabat fixe, bande réfléchissante et fermeture Velcro | Passant de ceinture sur le côté gauche pour ranger des outils | Empiècement arrière avec deux poches avec passepoil et fermetures éclair inversées | Ourlet renforcé et bande réfléchissante dans le dos | Triple couture de renfort sur les côtés et l'entrejambe avec fil assorti | Renfort à l'arrière de l'entrejambe | EN ISO 13688:2013+A1:2021 | EN ISO 12947-2:2016 | EN ISO 13934-2:2014 | EN ISO 13937-1:2001 | EN ISO 13936-1:2004 | EN ISO 13935-2:2014 | Tissu respirant | Tissu extensible

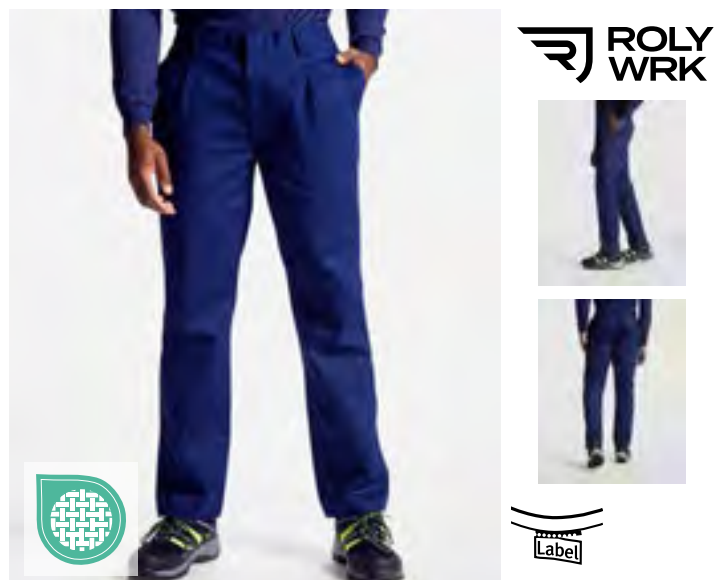

ROLY WRK

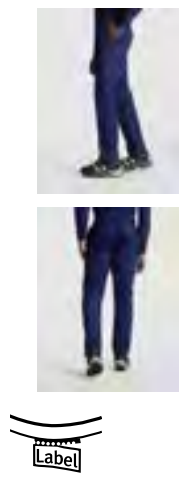

RY9400 | FR9400

Trousers Ranger

98% coton / 2% fibre de carbone

38, 40, 42, 44, 46, 48, 50, 52, 54, 56, 58, 60 (DE)

360 g/m²

Roly Workwear

NAVY BLUE 55

98 % coton / 2 % fibre de carbone, sergé | Pantalon long en tissu ignifuge avec taille réglable à l'arrière | 2 poches latérales | Poches arrière et latérales avec rabat et fermeture à Velcro | Protection contre la chaleur et les flammes | Propriétés électrostatiques | Protection contre les risques thermiques relatifs aux arcs électriques | Protection lors de travaux de soudure | Étiquette détachable | Voici un article sur les équipements de protection individuelle (EPI). Conformément au règlement UE 2016/425 relatif aux équipements de protection individuelle, une déclaration de conformité UE est obligatoire de la part du fabricant. Nous nous ferons un plaisir de vous la fournir sur demande.

VÊTEMENTS DE TRAVAIL (PANTALONS & SHORTS)



RG44700 | TRJ447 4TEX Stretch Holster Trousers

Matière principale: 92% Polyamide / 8% Élasthanne; Panneaux: 95% Polyester / 5% Élasthanne; Matière de finition: 100% Polyamide
 Tour de taille: 28, 30, 32, 33, 34, 36, 38, 40, 42, 44, 46 pouces / Longueur: 29 (courte), 31 (normale)
 Regatta Professional

BLACK/BLACK SLATE GREY/BLACK

Tissu principal extensible dans 4 directions | Tissu stretch ripstop résistant | Pochettes détachables pour holster avec système de glissière | Coutures renforcées avec triple piqûre | Ceinture élastiquée avec impression de gel | Pochettes multifonctions pour les outils et le téléphone portable sur les jambes | Pochette pour règle | Pochettes CORDURA® pour genouillères à chargement par le bas | Ventilation découpée au laser | Soufflet d'entrejambe pour une plus grande liberté de mouvement | Boucle de marteau | Fixation par anneau en D | Attachement du couteau à rivet arrière | Ourlet extensible offrant un choix de longueurs de jambes | Détails réfléchissants | Coupe ajustée

RT518 | R518X Recycled Dynamic Stretch Trousers

50% Polyester / 50% Élastomultiester
 XS, S, M, L, XL, XXL, 3XL
 280 g/m²
 Result Workguard

BLACK NAVY

Polyester recyclé 280 g/m | Coupe-vent | Longueur de la jambe 31" | Tissu extensible, doux au toucher et infroissable, qui reprend sa forme : La structure unique des fibres élastomultiester offre un choix plus durable et recyclable que l'élasthanne traditionnel. Les propriétés d'évacuation de l'humidité et la résistance accrue aux dommages permettent d'obtenir des vêtements plus durables et contribuent à réduire les déchets textiles. | 9 poches dont une poche mètre renforcée, des poches multi-compartiments au niveau des cuisses et des poches arrière extensibles | Taille élastiquée sur le côté avec dos montant | Coutures critiques à triple piqûre | Zone de genou articulée | Braguette zippée avec rivet | Boucle de marteau | Passants de ceinture | Coupe étroite | Sans élastane | Sans Tpu | Étiquette libre



RT511 | R511X Recycled Work-Guard Utility Trousers

65% polyester / 35% coton
 S, M, L, XL, XXL, 3XL, 4XL, 5XL
 240 g/m²
 Result Genuine Recycled

BLACK NAVY

Composition : 240 g/m² 65 % polyester recyclé/35 % sergé de coton | Respirant | Coupe-vent | 6 poches dont des poches cargo et des poches arrière avec ouverture velcro | Ceinture extensible ajustable et un rabat coupe-vent | Coutures critiques dotées de trois surpiqûres | Tissu renforcé aux aux points très chargés | Braguette avec bouton | Boucles de ceinture | Étiquette détachable | Composé de 10 bouteilles en plastique (1 litre) | Tissu recyclé utilisant des matériaux écologiques fabriqués à partir de bouteilles en plastique recyclées et de déchets post-industriels | Cartons recyclables et sacs biodégradables | Recyclable en fin de vie



RT308 | R308M Action Trousers

65% polyester / 35% coton
 Taille: XS (30), S (32), M (34), L (36), XL (38), XXL (40), 3XL (42), 4XL (44), 5XL (46) Inch / Longueur: 32, 34 Inch
 270 g/m²
 Result Workguard

BLACK BOTTLE GREEN GREY

Coupe-vent | Respirant | Fermeture éclair sur le devant avec fermeture à bouton | Poches latérales réchauffe-mains | Poche frontale cargo à usages multiples avec fermeture à languette | Ceinture extensible | Poche pour téléphone portable | Boucles de ceinture | Tissu renforcé aux aux points très chargés | Doubles surpiqûres aux coutures | Poches arrière |



RT308F | R308F Women's Action Trousers

65% polyester / 35% coton
 XS, S, M, L, XL, XXL
 270 g/m²
 Result Workguard

BLACK

Sergé 65 % polyester / 35 % coton | Respirant et coupe-vent | Système de poche détachable avec bande réfléchissante | Poches pour genouillères avec surpiqûre articulée | Ourlet de 5 cm pour le réglage de la longueur | Doubles surpiqûres aux coutures | Braguette avec fermeture à bouton | Ceinture extensible en tricot | Surpiqueres aux points très chargés | Poches latérales profondes | Boucle pour marteau | Boucles de ceinture



RT303 | R303X Sabre Stretch Trousers

63% polyester / 34% coton / 3% élasthanne

Taille: 30, 32, 34, 36, 38, 40, 42, 44, 46 Inch / Longueur: 32, 34

290 g/m²

Result Workguard

BLACK NAVY

Coupe-vent | Fermeture éclair frontale avec fermeture à boutons | Système de tirette interchangeable coloré | Poches latérales réchauffe-mains | Poche latérale à fermeture éclair | Poche frontale multi-usage avec fermeture à languette et bande réfléchissante - Poche zippée | poche arrière zippée | Boucles de ceinture | Taille élastiquée | Coutures renforcées à l'intérieur du genou | Tissu renforcé aux aux points très chargés | Doubles surpiqûres aux coutures | Panneau d'ourlet renforcé pour une résistance accrue | Lavable 60°



RT310 | R310X Technical Trouser

Matériau principal: 65% polyester / 35% coton, Matériau contraste: 100% polyester

Taille: 32, 34, 36, 38, 40, 42, 44, 46 Inch / Longueur: 32 Inch

270 g/m²

Result Workguard

GREY/BLACK NAVY/BLACK

Tissu principal: 270 g/m² | Tissu contrastante : 210 g/m² | Coupe-vent | Fermeture éclair sur le devant avec fermeture à bouton | Poches genouillères | 2 poches latérales | Poche zippée pour le téléphone portable sur la cuisse gauche | Poche multifonctionnelle porte- outils | Taille élastiquée | Poches arrière | Boucles de ceinture | Coutures renforcées avec couture en zigzag aux poches et aux points de fixation | Coutures triples | Bandes réfléchissante décorative | Ourlet de 5 cm pour rallonger, si nécessaire | Lavable jusqu'à 60 °C



RT470 | R470X Super Stretch Slim Chino

98% coton / 2% élasthanne

XS, S, M, L, XL, XXL / Longueur de jambe: 32"; 3XL, 4XL / Longueur de jambe: 34" non ourlé

300 g/m²

Result Workguard

BLACK NAVY

Sergé avec peau de pêche | Poche avant cargo multi-usages avec fermeture auto-agripante | Fermeture éclair YKK avec bouton pression | Tissu renforcé aux aux points très chargés | Doubles surpiqûres aux coutures | Poche latérale style Western | Poche arrière | Ceinture extensible | pantalon Slim-fit | Coupe-vent | Coupe décontractée | Durable et résistant à l'usure | 2 longueurs de jambes avec ourlet de 2cm sur pantalon regular length | Pour économiser l'eau, nous fournissons des chinos intacts et non lavés. Une fois que vous les lavez, le tissu devient plus doux avec un aspect délavé naturel. Afin de préserver la couleur et le toucher de ce tissu, laver à l'envers et suspendre pour le séchage. |



RT473 | R473X Slim Fit Soft Shell Work Trouser

100% polyester

XS, S, M, L, XL, XXL, 3XL

Result Workguard

BLACK

260 g/m², fil mécanique lié à 3 couches comprenant : Couche extérieure : 100 % Polyester, couche intermédiaire : imperméable à l'eau 8 000 mm, respirant 3 000 g et membrane TPU coupe-vent, couche intérieure : 100 % Polyester, panneaux de genoux : Polyester Oxford enduit de PU | Poche cargo multi-usages sur les cuisses avec fermeture éclair sur le côté | Panneaux renforcés et articulés aux genoux | Poche à rabat avec détail en caoutchouc | Tissu renforcé aux aux points très chargés | Fermeture éclair YKK avec bouton pression | Bord renforcé en caoutchouc à la cheville | Coutures cousues à l'aiguille triple | Poches latérales chauffe-mains | Ceinture extensible | Détails réfléchissants | Poches arrière | Boucle pour marteau | Poche pour mètre | Boucles de ceinture | Durable et résistant à l'usure | Bande extensible ajustable et un rabat coupe-vent | Type de décoration : Broderie

VÊTEMENTS DE TRAVAIL (PANTALONS & SHORTS)



REGATTA
PROFESSIONAL



RG5100 | TRJ510 **Prolite Stretch Trouser**

100% polyester

Taille: 30, 32, 34, 36, 38, 40, 42, 44 Inch / Longueur: 29 (Court), 31 (Normal), 33 (Longue)
190/245 g/m²

Regatta Professional

BLACK

NAVY

Tissu extensible tissé avec finition DWR (imperméabilité durable) | Tissu extensible Ripstop au niveau des genoux, panneaux de siège et renforcement au niveau de l'ourlet | Élastique à la taille et taille haute dans le dos | Multi poches avec poches à fermeture éclair à l'avant et à l'arrière



**BEST
SELLER**

REGATTA
PROFESSIONAL



RG62500 | TRJ625 **Women's Prolite Stretch Trouser**

100% polyester

UK/EU: 8(34), 10(36), 12(38), 14(40), 16(42), 18(44), 20(46), Länge: 27, 29 inch

Regatta Professional

BLACK

NAVY

Tissu Softshell extensible | Tissu extensible ripstop au niveau des genoux et de l'assise | Finition déperlante durable | Résistant au vent | Taille partiellement élastiquée | Multi-poches avec poches zippées à l'avant et à l'arrière | Fabriqué à partir de matériaux recyclés

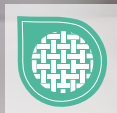

Z001 | R-001M-0 **Workwear Polycotton Twill Trousers**

65% polyester / 35% coton

Taille: 28, 30, 32, 34, 36, 38, 40, 42, 44, 46, 48 Inch / Longueur: 32, 34 Inch
245 g/m²

Russell

BLACK

CONVOY GREY (SOLID)

FRENCH NAVY

Les tailles confortables sont similaires à celles des jeans | Ceinture élastique pour un ajustement confortable | Poche cargo sur la jambe droite | 2 poches arrière avec rabat | Poche pour téléphone portable

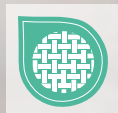
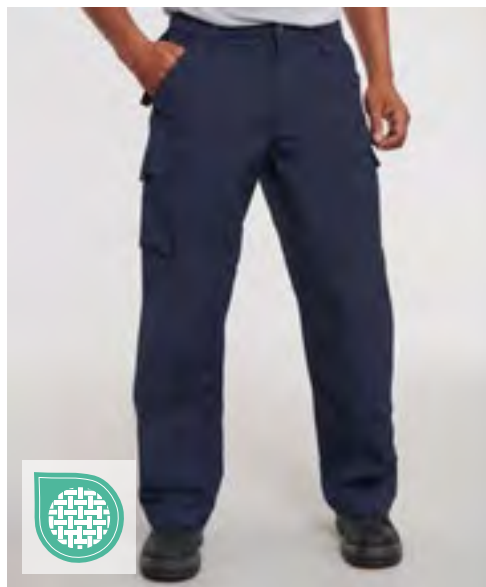

Z015 | R-015M-0 **Heavy Duty Workwear Trousers**

65% polyester / 35% coton

Taille: 28, 30, 32, 34, 36, 38, 40, 42, 44, 46 und 48 Inch / Longueur: 30, 32 and 34 Inch

260 g/m²

Russell

BLACK

CONVOY GREY (SOLID)

FRENCH NAVY

Les tailles confortables sont similaires à celles des jeans | Revêtement DuPont™ Teflon® résistant aux taches | YKK-zip | Coutures d'entrejambe à triple surpiqûre et poche | Étui pour téléphone portable sous la ceinture et multiples poches pratiques | Zone arrière renforcée | Poches cargo sur les deux jambes avec compartiments | Poches intérieures pour genouillères (21 cm x 15 cm max.) | Lavable jusqu'à 60 °C | Convient au séchage en machine

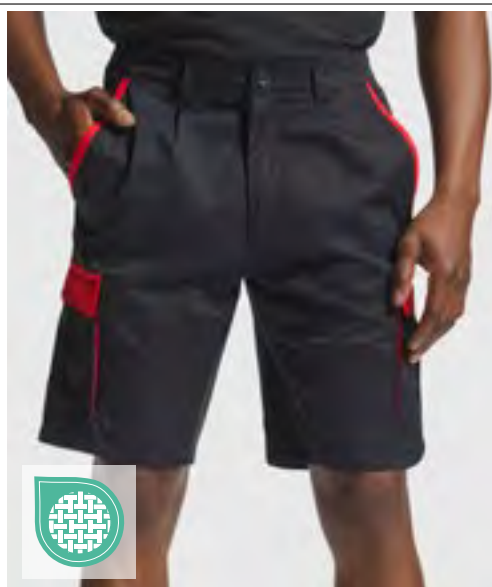

ROLY WRK



STRETCH

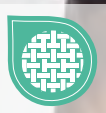

RY8409 | BE8409 **Shorts Tahoe**

65% polyester / 33% coton / 2% élasthanne

S, M, L, XL, XXL, 3XL

250 g/m²

Roly Workwear

BLACK 02/RED 60

LEAD 23/BLACK 02

LEAD 23/ORANGE 31

NAVY BLUE 55/ROYAL BLUE 05

Twill | Tissu confortable et élastique | Passants de ceinture, rabats, plis et bords contrastés | Ceinture élastique au dos | 2 poches latérales | Deux poches arrière avec rabat et fermeture autoagrippante | Deux poches latérales plissées avec rabat et fermeture autoagrippante

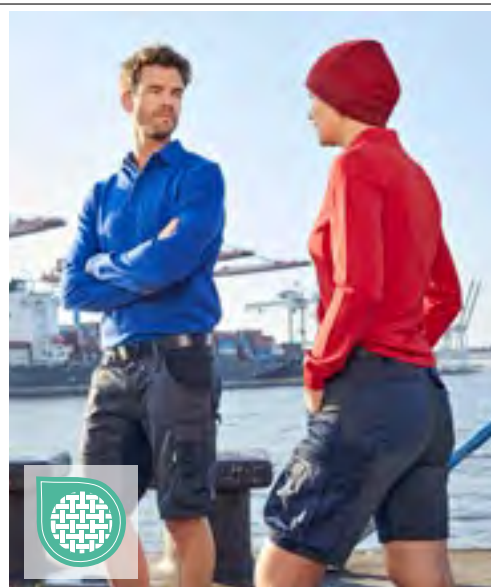

daiber



JN1811 | JN1811 **Workwear Stretch-Bermuda Slim Line**

Tissu extérieur: 65% polyester / 32% coton / 3% élasthanne, Tissu extérieur 2: 94% polyamide / 6% élasthanne, bord: 100% polyamide

42, 44, 46, 48, 50, 52, 54, 56

260 g/m²

Daiber

BLACK/BLACK

BLACK/CARBON

CARBON/BLACK

NAVY/CARBON

Tissu mélangé élastique, robuste et résistant, à partir de polyester recyclé, de coton biologique et d'élasthanne | Empiècements élastiques pour plus de confort | Coupe cintrée, boucles de ceinture | Avec poches et ouvertures renforcées COR-DURA® | Triple couture résistante à la déchirure | Poches passepoilées, poches à outils diverses | Poche zippée | Poche pour mètre, poches pour stylo, poche pour téléphone portable | Zips : YKK



REGATTA PROFESSIONAL



RG3890 | TRJ389 **Men's Pro Cargo Short**

65% polyester / 35% coton

28, 30, 32, 33, 34, 36, 38, 40, 42, 44, 46 Inch

245 g/m²

Regatta Professional

BLACK

NAVY

Tissu polycoton sergé robuste enduit w/r | Design multipoches | Ceinture en partie élastiquée | Coutures triple piqûres avec entrejambe renforcé



BEST SELLER

RUSSELL ATHLETIC



Z002 | R-002M-0 **Workwear Polycotton Twill Shorts**

65% polyester / 35% coton

28, 30, 32, 34, 36, 38, 40, 42, 44, 46, 48 Inch

245 g/m²

Russell

BLACK

CONVOY GREY (SOLID)

FRENCH NAVY

Les tailles confortables sont similaires à celles des jeans | Poche cargo sur la jambe droite | 2 poches arrière avec rabat | Ceinture élastique pour un ajustement confortable | Poche pour téléphone portable | Tissu en sergé

VÊTEMENTS DE TRAVAIL (PANTALONS & SHORTS)



Result
WORK-GUARD



Result
recycled

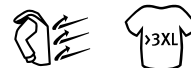

RT471 | R471X Super Stretch Slim Chino Shorts

98% coton / 2% élasthanne

XS, S, M, L, XL, XXL, 3XL

300 g/m²

Result Workguard

BLACK NAVY

Sergé avec peau de pêche | Poche avant cargo multi-usages avec fermeture auto-agrippante | Fermeture éclair YKK avec bouton pression | Tissu renforcé aux aux points très chargés | Doubles surpiqûres aux coutures | Poche latérale style Western | Poche arrière | Ceinture extensible | Plis à l'avant | pantalon Slim-fit | Coupe-vent | Coupe décontractée | Durable et résistant à l'usure | Nous fournissons des chinos intacts et non lavés pour économiser l'eau. Une fois lavé, le tissu acquiert une finition très douce avec un aspect délavé naturel. Afin de préserver la couleur et le toucher du tissu, laver à l'envers et suspendre pour le séchage. |

RT512 | R512X Recycled Work-Guard Utility Shorts

65% polyester / 35% coton

S, M, L, XL, XXL, 3XL, 4XL, 5XL

240 g/m²

Result Genuine Recycled

BLACK NAVY

Composition : 240 g/m² 65 % polyester recyclé/35 % sergé de coton | Respirant | Coupe-vent | 6 poches dont des poches cargo et des poches arrière avec ouverture velcro | Ceinture extensible ajustable et un rabat coupe-vent | Coutures critiques dotées de trois surpiqûres | Tissu renforcé aux aux points très chargés | Braguette avec bouton | Boucles de ceinture | Étiquette détachable | Composé de 7 bouteilles en plastique (1 litre) | Tissu recyclé utilisant des matériaux écologiques fabriqués à partir de bouteilles en plastique recyclées et de déchets post-industriels | Cartons recyclables et sacs biodégradables | Recyclable en fin de vie



Result
WORK-GUARD



RT520 | R520X Recycled Dynamic Stretch Shorts

50% Polyester / 50% Élastomultiester

XS, S, M, L, XL, XXL, 3XL

280 g/m²

Result Workguard

BLACK NAVY

Polyester recyclé sergé 280 g/m² | Coupe-vent | Tissu extensible, doux au toucher et infroissable, qui reprend sa forme. La structure unique des fibres élastomultiester offre un choix plus durable et recyclable que l'élasthanne traditionnel. Les propriétés d'évacuation de l'humidité et la résistance accrue aux dommages permettent d'obtenir des vêtements plus durables et contribuent à réduire les déchets textiles. | 7 poches dont une poche mètre renforcée, une poche cuisse multi-compartiments et des poches arrière extensibles | Taille élastiquée sur le côté avec dos montant | Coutures critiques à triple piqûre | Braguette zippée avec rivet | Boucle de marteau | Passants de ceinture | Coupe étroite | Sans élastane | Sans TPU | Étiquette libre



BEST
SELLER



**ROLY
WRK**



RY9404 | FR9404 **Overall Blazer**

98% coton / 2% fibre de carbone
S, M, L, XL, XXL, 3XL, 4XL
360 g/m²

Roly Workwear

NAVY BLUE 55

98 % coton / 2 % fibre de carbone, sergé | Combinaison en tissu ignifuge | Empiècement sur le devant avec zip et fermeture à Velcro | Poche poitrine côté gauche, deux poches latérales, une poche latérale plissée et une poche arrière avec rabat et fermeture à Velcro | Poignets ajustables | Protection contre la chaleur et les flammes | Propriétés électrostatiques | Protection contre les risques thermiques relatifs aux arcs électriques | Protection lors de travaux de soudure ou d'activités similaires | Voici un article sur les équipements de protection individuelle (EPI). Conformément au règlement UE 2016/425 relatif aux équipements de protection individuelle, une déclaration de conformité UE est obligatoire de la part du fabricant. Nous nous ferons un plaisir de vous la fournir sur demande.



RECYCLED
recycled



RT510 | R510X **Recycled Action Overall With Zip Front**

100% polyester
S, M, L, XL, XXL, 3XL
270 g/m²

Result Genuine Recycled

BLACK

BOTTLE GREEN

NAVY

Sergé de polyester recyclé | Respirant | Coupe-vent | Fermeture éclair YKK bidirectionnelle avec rabat coupe-vent extérieur | Poches sur les hanches avec large accès latéral | Poches arrière plaquées et zippées | Ceinture élastiquée sur l'arrière | Poignets et chevilles ouverts | Coutures renforcées sur les points de contrainte | Robustesse et résistance | Empiècement à gousset dans le dos | Col fermé par bouton-pression | Poche porte-stylo sur la manche | Poche poitrine zippée | poche à metre | Boucle de suspension | Non doublé | Fabriqué à partir de fils durables de la plus haute qualité en utilisant exclusivement des bouteilles en plastique recyclées en PET usagé, pour offrir un équivalent durable aux fils conventionnels | Recyclable en fin de vie | Composé de 82 bouteilles en plastique (1 litre)



SOL'S
the fair spirit



LP80302 | 80902 **Workwear Overall Solstice Pro**

65% polyester / 35% coton
S (38/40), M (42/44), L (46/48), XL (50/52), XXL (54/56), 3XL (58/60), 4XL (62/64)
240 g/m²

SOL'S

BOTTLE GREEN

BUGATTI BLUE

DARK GREY (SOLID)

NAVY

Combinaison de travail unisexe zippé | 10 poches - Poches avec rabat et rayures contrastées | Ouverture pour genouillères LP80601 intégrés | Taille et fentes élastiquées à l'arrière | Zip à double sens



SOL'S
the fair spirit



LP80901 | 80901 **Workwear Overall Jupiter Pro**

65% polyester / 35% coton
S (38/40), M (42/44), L (46/48), XL (50/52), XXL (54/56), 3XL (58/60), 4XL (62/64)
240 g/m²

SOL'S

BUGATTI BLUE

DARK GREY (SOLID)

GREEN PRO

Col mandarin | 6 poches | Double fermeture éclair incorporé | Cordon élastique au dos | Fentes à l'arrière

VÊTEMENTS DE TRAVAIL (CHAUSSURES)



RT457X | R457X **Unisex Hardy Safety Trainer**

36 (3), 37 (4), 38 (5), 39 (6), 40 (6,5), 41 (7), 42 (8), 43 (9), 44 (10), 45 (11), 46 (12)

Result Workguard

BLACK/ORANGE

Haut : maille en polyester Flyknit avec bordage en suède ; semelle : PU/PU à double densité ; embout de protection : acier | Informations techniques : CE FR 20345:2011 SB SRA | Respirantes et durables | Talon absorbant l'énergie | SRA antidérapantes | Languette et bord cheville rembourrés | Paire de semelles de rechange | Embout de protection en acier | Résistant à l'huile | Boucle au talon | Voici un article sur les équipements de protection individuelle (EPI). Conformément au règlement UE 2016/425 relatif aux équipements de protection individuelle, une déclaration de conformité UE est obligatoire de la part du fabricant. Nous nous ferons un plaisir de vous la fournir sur demande.



RT348M | R348X **Lightweight Safety Trainer**

41 (7), 42 (8), 43 (9), 44,5 (10), 46 (11), 47 (12)

Result Workguard

BLACK

Conforme à la norme EN 20345:2011 S1P SRC | Baskets de sécurité S1P | Bout renforcé en plastique | Semelle intermédiaire en plastique | Protection des orteils : imitation cuir PU | Semelle extérieure: EVA / Caoutchouc | Languette : rembourrée | Dessus : simili cuir noir et maille durable | Lacets : Yellow + paires de rechange Yellow/Black et All Black incluses dans la boîte | Voici un article sur les équipements de protection individuelle (EPI). Conformément au règlement UE 2016/425 relatif aux équipements de protection individuelle, une déclaration de conformité UE est obligatoire de la part du fabricant. Nous nous ferons un plaisir de vous la fournir sur demande.



RT456X | R456X **All Black Safety Trainer**

36 (3), 37 (4), 38 (5), 39 (6), 40 (6,5), 41 (7), 42 (8), 43 (9), 44 (10), 45 (11), 46 (12)

Result Workguard

BLACK

Haut : thermoplastique PU - bordage en cuir imperméable ; semelle : PU/PU à double densité ; embout de protection : acier | Informations techniques : CE FR 20345:2011 SB SRA | Respirantes et durables | Languette et bord cheville rembourrés | Talon absorbant l'énergie | Embout de protection en PU | SRA antidérapantes | Paire de semelles de rechange | Embout de protection en acier | Résistant à l'huile | Boucle au talon | Voici un article sur les équipements de protection individuelle (EPI). Conformément au règlement UE 2016/425 relatif aux équipements de protection individuelle, une déclaration de conformité UE est obligatoire de la part du fabricant. Nous nous ferons un plaisir de vous la fournir sur demande.



RT458X | R458X **Hicks Safety Trainer**

41 (7), 42 (8), 43 (9), 44 (10), 45 (11), 46 (12)

Result Workguard

NEON GREEN/BLACK

Haut : maille en polyester Flyknit avec bordage en suède ; semelle : PU/PU à double densité ; embout de protection : acier | Informations techniques : CE FR 20345:2011 SB SRA | Respirantes et durables | Talon absorbant l'énergie | SRA antidérapantes | Languette et bord cheville rembourrés | Paire de semelles de rechange | Embout de protection en acier | Résistant à l'huile | Boucle au talon | Voici un article sur les équipements de protection individuelle (EPI). Conformément au règlement UE 2016/425 relatif aux équipements de protection individuelle, une déclaration de conformité UE est obligatoire de la part du fabricant. Nous nous ferons un plaisir de vous la fournir sur demande.

NEW



Result
WORK-GUARD

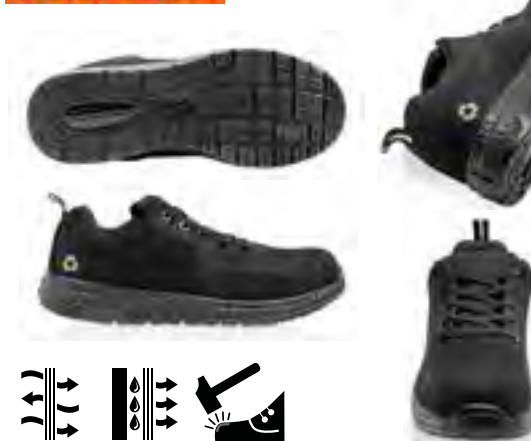

RT550 | R550X **Recycled Safety Trainer**

Tige: Mesh Flyknit Polyester recyclé; Doublure: Mesh Polyester recyclé; Semelle: PU à double densité; Embout: Matériau composite

36 (3), 37 (4), 38 (5), 39 (6), 40 (6½), 41 (7), 42 (8), 43 (9), 44 (10), 45 (11), 46 (12)
Result Workguard

BLACK/LIME

Tissu : Dessus : Maille polyester recyclée ; Doublure : Maille polyester recyclée ; Semelle : PU double densité ; Embout : Composite | Talon à absorption d'énergie avec talon en microfibre | EN ISO 20345 : 2022+A1:2024 S1PL SR FO | Respirant | Embout en composite sans métal et œillets en plastique | La maille et la doublure ventilées évacuent l'humidité | Durable, léger, look sportif décollé | Semelle intermédiaire en PU double densité | Languette et col rembourrés | SR résistance au glissement | Anti-statique | Boucle de talon | Tissu recyclé utilisant des matériaux respectueux de l'environnement fabriqués à partir de bouteilles en plastique recyclées et de déchets post-industriels



Result
WORK-GUARD



RT460 | R460X **Kane Safety Dealer Boot**

36 (3), 37 (4), 38 (5), 39 (6), 40 (6½), 41 (7), 42 (8), 43 (9), 44 (10), 45 (11), 46 (12)
Result Workguard

BLACK

Embout : acier ; empeigne : cuir avec empiècement latéral élastique ; semelle intermédiaire : acier ; semelle : PU double densité avec coussin d'air | CE EN 20345:2011 S3 SRC | Semelle antistatique | Résistant à l'eau | Léger | Doublure partielle en mesh avec rembourrage léger | Semelle intermédiaire en acier pour plus de protection sous le pied | Absorption d'énergie, coussin d'air au talon | Panneaux latéraux pour la ventilation | Antidérapant SRC | Embout de protection en acier | Résistant à l'huile | Boucle au talon | Voici un article sur les équipements de protection individuelle (EPI). Conformément au règlement UE 2016/425 relatif aux équipements de protection individuelle, une déclaration de conformité UE est obligatoire de la part du fabricant. Nous nous ferons un plaisir de vous la fournir sur demande.



Result
WORK-GUARD

RT340 | R340X **Defence Safety Boot**

40 (6), 41 (7), 42 (8), 43 (9), 44.5 (10), 46 (11), 47 (12), 48 (13)

Result Workguard

BLACK

Conforme à la norme EN 20345:2011 S1P SRC | Boot de sécurité S1P SRC | Bout renforcé et semelle intermédiaire en acier | Cèilllets à reflet noirs | Lacets : All Orange + paires de rechange Orange/Black et All Black incluses dans la boîte | Dessus: cuir fendu décoré noir sur le dessus | Bord intérieur de la cheville : doublure intérieure, mailles noires | Bout renforcé en acier | Semelle : semelle en PU double densité Black/Orange | Bord cheville: rembourrée noir | Voici un article sur les équipements de protection individuelle (EPI). Conformément au règlement UE 2016/425 relatif aux équipements de protection individuelle, une déclaration de conformité UE est obligatoire de la part du fabricant. Nous nous ferons un plaisir de vous la fournir sur demande.



Result
WORK-GUARD

RT459 | R459X **Stirling Safety Boot**

36 (3), 37 (4), 38 (5), 39 (6), 40 (6½), 41 (7), 42 (8), 43 (9), 44 (10), 45 (11), 46 (12)

Result Workguard

BLACK/GREY/ORANGE

Embout : composite ; empeigne : cuir nubuck ; semelle intermédiaire : composite ; semelle : PU double densité | CE EN 20345:2011 S3 SRC | Semelle anti-statique | Résistant à l'eau | Léger | Semelle intermédiaire en composite pour une protection sous les pieds | Support de cheville rembourré (extérieur en cuir PU) | Talon absorbant l'énergie | Antidérapantes SRC | Embout composite | Doublure en mesh | Résistant à l'huile | Boucle au talon | Voici un article sur les équipements de protection individuelle (EPI). Conformément au règlement UE 2016/425 relatif aux équipements de protection individuelle, une déclaration de conformité UE est obligatoire de la part du fabricant. Nous nous ferons un plaisir de vous la fournir sur demande.



Result
WORK-GUARD

**BEST
SELLER**

RT339 | R339X **Blackwatch Safety Boot**

40 (6), 41 (7), 42 (8), 43 (9), 44.5 (10), 46 (11), 47 (12)

Result Workguard

BLACK/SILVER

Semelle intermédiaire en composite pour une protection sous les pieds | Support pour cheville, languette et revers rembourrés | Talon absorbant l'énergie | Antidérapantes SRC | Bord cheville vert bouteille | Détail réfléchissant | Semelle antistatique | Bouchon de protection | Boucle de traction | CE EN 203445:2011 S3 SRC | Respirant | Résistant à l'eau | dessus : cuir nubuck et résille / Semelle intercalaire: composite / semelle: EVA / Caoutchouc / Embout: acier | Voici un article sur les équipements de protection individuelle (EPI). Conformément au règlement UE 2016/425 relatif aux équipements de protection individuelle, une déclaration de conformité UE est obligatoire de la part du fabricant. Nous nous ferons un plaisir de vous la fournir sur demande.





YK003 | ID03 **Reflective ID Arm Bands**
 Poche: 100% polychlorure de vinyle, lanière: 100% nylon
 One Size

BLACK	FLUO BLUE	FLUORESCENT GREEN	FLUORESCENT ORANGE
FLUORESCENT PINK	HI-VIS YELLOW	RED	SILVER

Bracelet à carte d'identité professionnel, résistant et imperméable | Pochette pour les cartes/pièces d'identité de jusqu'à 110 x 65 mm | Les cartes ID peuvent facilement glisser devant un scan | Bande ajustable et élastique de la même couleur assurant un port confortable | La pochette ID en PVC convient à l'impression | idéal pour les services d'urgence, le personnel de sécurité, les autorités locales, le personnel des services publics, les associations caritatives, les organisateurs d'événements et les surveillants de portes

YOKO



KX151 | KXWWB **Robust Workwear Belt Zurich**
 100% polyester
 140 x 4 cm

BLACK	NAVY	ORANGE	RED
WHITE	YELLOW		

Ceinture robuste en polyester durable | Boucle en métal solide avec fermeture par rabat | La fermeture à rabat peut être finie avec gravure au laser | Taille unique : Longueur de 140 cm (raccourcissable par l'utilisateur), largeur de 4 cm | Équipé d'un code à barre EAN | Conditionnement individuel dans des sachets en polyéthylène

Kortex



KX152 | KXGTAB **Elegant Two-Color Reversible Belt Schaffhausen**
 100% polyuréthane
 130 x 3,5 cm

BLACK/BROWN

Ceinture réversible en cuir synthétique de haute qualité | Une ceinture, deux couleurs : noir ou brun | Design intemporel | Peut être raccourci à la longueur appropriée | Repassage facile | Équipé d'un code à barre EAN | Conditionnement individuel dans des sachets en polyéthylène

Kortex



KX153 | KXPYB **Trendy Promotional Belt Basel**
 100% polyester
 130 x 4 cm

ANTHRACITE	BLACK	GREY	LIME GREEN
MAGENTA	NAVY	RED	ROYAL BLUE
WHITE	YELLOW		

Anneau en métal assorti | Boucle peinte imprimable | La longueur peut être réglée de XS à 3XL (raccourci par l'utilisateur) | Largeur : 4 cm / Longueur dont boucle : 130 cm | Équipé d'un code à barre EAN

Kortex

VÊTEMENTS DE TRAVAIL (ACCESSOIRES)



KX180 | ECTBN
"ELITE" 3M Thinsulate Performance Beanie "Husavik"

100% acrylique
 One Size

Korntex

BLACK	DARK NAVY	GREY
ORANGE	YELLOW	

Bonnet tricoté avec revers et confection de haute qualité | Poids très faible pour un confort optimal grâce aux fibres high-tech | Extrêmement robuste : idéal pour les conditions climatiques froides et l'utilisation professionnelle | Matériau extérieur en microfibrilles synthétiques | Contrairement à de nombreux matériaux naturels, la doublure intérieure chaude avec l'isolation haute performance Thinsulate originale conserve ses propriétés isolantes même lorsqu'elle est mouillée. | Gestion parfaite de l'humidité : la chaleur du corps est renvoyée vers le porteur, mais l'humidité (la sueur) est évacuée vers l'extérieur. | Taille unique grâce à la matière élastique | Emballés individuellement



KX060 | KXHHELMET
Premium 6-Point Safety Helmet Grenoble

100% polyéthylène
 One Size

Korntex

BLUE	SIGNAL ORANGE	SIGNAL YELLOW
WHITE		

Casque de chantier industriel et de construction de haute qualité | Suspension en tissu à 6 points avec bandeau | Fermeture moderne par torsion avec taille réglable | Poches latérales intégrées pour fixer des visières et une protection auditive | Gouttière intégrée | Équipé d'un code-barres | EN 397 | Ceci est un article sur les équipements de protection individuelle (EPI). Conformément au règlement européen 2016/425 sur les équipements de protection individuelle, une déclaration de conformité européenne est obligatoire de la part du fabricant. La déclaration de conformité est disponible sur www.korntex.com.



KX063 | KXBHELMET
Basic 6-Point Safety Helmet Le Havre

100% polyéthylène
 One Size

Korntex

BLUE	SIGNAL ORANGE	SIGNAL YELLOW
WHITE		

Casque de chantier industriel et de construction standard | Suspension en plastique à 6 points | Poches latérales intégrées pour fixer des visières et une protection auditive | Gouttière intégrée | EN 397 | Ceci est un article sur les équipements de protection individuelle (EPI). Conformément au règlement européen 2016/425 sur les équipements de protection individuelle, une déclaration de conformité européenne est obligatoire de la part du fabricant. La déclaration de conformité est disponible sur www.korntex.com.



KX064 | SB100
Universal Sweatband For Safety Helmets Frauenfeld

100% polyester
 One Size

Korntex

BLACK

Bandeau pour casques de chantier | Compatible avec tous les casques Korntex



KX065 | KR100
Universal 2-Point Chin Strap Adliswil For Safety Helmets

100% polyester
 One Size

Korntex

BLACK

Mentonnière à deux points pour casques de chantier | Pour un port sûr du casque | Fournit une protection supplémentaire pour le menton de l'utilisateur | Compatible avec tous les casques de sécurité Korntex



KX066 | SUN100
Universal UV-Protection For Helmets/Caps Wohlen

55% coton / 45% polyester
 One Size

Korntex

SIGNAL ORANGE	SIGNAL YELLOW
---------------	---------------

Accessoires de protection UV pour chapeaux et casques | Protège le cou et les oreilles | Facteur de protection UV 50+ | EN 13758





KX155 | HSGS7/10 **Robust Coarse Knitted Working Gloves Bursa**

60% polyester / 40% coton, Noppen: 100% polychlorure de vinyle
7, 10

Korntex

ECRU/BLACK ■ ECRU/BLUE ■



KX157 | HSNIS **Elastic Nitrile Foam Gloves Izmir**

80% nylon / 20% élasthanne
6, 7, 8, 9, 10, 11

Korntex

BLACK/GREY ■



KX159 | HSFS **Finely Knitted Working Gloves Konya**

100% nylon, Noppen: 100% polychlorure de vinyle
7, 8, 9, 10, 11

Korntex

WHITE/BLACK ■

Gants tricotés épais, jauge 7 | Assure une protection contre les risques mécaniques | Très bon ajustement, garantissant une sensibilité accrue | Seamless, finition sans coutures | Couche d'adhérence PVC pour une bonne prise en main | Tricot respirant empêchant la transpiration | Peut servir pour des tâches telles que l'emballage léger et les tâches de tri à risque moyen (en termes de risques mécaniques) et dans des environnements secs | Certifié conforme à la norme EN ISO 21420:2020 cat. 1 | Couleur des poignets : taille 7 = jaune, taille 8 = rouge, taille 9 = bleu | Longueur du gant : taille 7 (S) environ. 21,5 cm, taille 9 (L) environ. 24 cm | Équipé d'un code à barre EAN | Instructions d'utilisation dans toutes les langues officielles de l'UE | Ceci est un article sur les équipements de protection individuelle (EPI). Conformément au règlement européen 2016/425 sur les équipements de protection individuelle, une déclaration de conformité européenne est obligatoire de la part du fabricant. La déclaration de conformité est disponible sur www.korntex.com.

Gants élastiques en mousse de nitrile, jauge 15 | Gants souples, s'adaptent bien à votre main | Seamless, finition sans coutures | Excellente prise en main dans les environnements secs, huileux, gras et légèrement humides | Très bonne résistance à l'abrasion | Prise en main sûre | Peut servir pour des tâches telles que l'emballage léger et les tâches de tri à risque moyen (en termes de risques mécaniques) et dans des environnements secs | Certifié conforme à la norme EN ISO 21420:2020 cat. II/EN 388:2016+A1:2018 | Couleur des poignets : taille 6 = jaune, taille 7 = vert, taille 8 = bleu, taille 9 = rouge, taille 10 = noir, taille 11 = violet | Longueur du gant : taille 6 environ. 21 cm, taille 7 environ. 22 cm, taille 8 environ. 23 cm, taille 9 environ. 24 cm, taille 10 environ. 25 cm, taille 11 environ. 26 cm | Équipé d'un code à barre EAN | Instructions d'utilisation dans toutes les langues officielles de l'UE | Ceci est un article sur les équipements de protection individuelle (EPI). Conformément au règlement européen 2016/425 sur les équipements de protection individuelle, une déclaration de conformité européenne est obligatoire de la part du fabricant. La déclaration de conformité est disponible sur www.korntex.com.

Gants tricotés fins, jauge 13 | Pour un travail de précision nécessitant de tout ressentir | Points antidérapants pour une prise en main sûre | Gants : blanc ; points antidérapants : noir | Couleur des poignets : taille 7 = vert, taille 8 = bleu, taille 9 = rouge, taille 10 = noir, taille 11 = violet | Certifié conforme à la norme EN ISO 21420:2020 CAT 1 | L'article est équipé d'un code-barres EAN | Contient des instructions d'utilisation dans toutes les langues officielles de l'UE | Ceci est un article sur les équipements de protection individuelle (EPI). Conformément au règlement européen 2016/425 sur les équipements de protection individuelle, une déclaration de conformité européenne est obligatoire de la part du fabricant. La déclaration de conformité est disponible sur www.korntex.com.



KX160 | HSCUT **Cut-Resistant Gloves Adana**

70% polyester / 20% élasthanne / 10% acier inoxydable
7, 8, 9, 10, 11

Korntex

YELLOW/BLACK ■

Gants de protection anti-coupures, jauge 13 | Tissu fibre de verre nylon avec revêtement HPPE | Protection contre les risques mécaniques (coupure, abrasion et déchirure) | Résistance aux coupures E | Conforme aux normes EN ISO 21420:2020 CAT II, EN 388:2019, 4X42E | Équipé d'un code à barre EAN | Instructions d'utilisation dans toutes les langues officielles de l'UE | Ceci est un article sur les équipements de protection individuelle (EPI). Conformément au règlement européen 2016/425 sur les équipements de protection individuelle, une déclaration de conformité européenne est obligatoire de la part du fabricant. La déclaration de conformité est disponible sur www.korntex.com.



KX170 | HSVN **Nitrile Gloves Velourised Ankara**

100% nitrile
7, 8, 9, 10, 11

Korntex

GREEN ■

Gants en nitrile aspect velours | Excellente protection contre les produits chimiques, les huiles et autres substances | Poignée diamantée pour une prise sûre et antidérapante | L'intérieur en coton floqué offre un confort supplémentaire et une meilleure évacuation de l'humidité | Certifié conforme aux normes EN ISO 374-1, EN ISO 374-5 et EN ISO 21420



KX171 | HSBN **Nitrile Coated Cotton Gloves Istanbul**

100% coton
7, 8, 9, 10, 11

Korntex

YELLOW ■

Gants en coton interlock avec revêtement généreux en nitrile | Poignet tricoté pour un maintien sûr et une sensation agréable | Le revêtement en nitrile offre une protection contre les produits chimiques, les huiles et les solvants | Certifié conforme aux normes EN ISO 21420 et EN388

6



RG2510 272

Vêtements de travail - Hi-Vis

COLLECTION	249
GILETS DE SÉCURITÉ	261
T-SHIRTS & POLOS	281
SWEATS & POLAIRES	285
BLOUSONS & PANTALONS	287
ACCESSOIRES	297



Result
recycled



RT502 | R502X **Recycled Safety T-Shirt**

100% polyester
S/M, L/XL, XXL/3XL, 4XL/5XL
155 g/m²

Result Genuine Recycled

FLUORESCENT ORANGE/BLACK

FLUORESCENT YELLOW/BLACK

Corps : 100 % polyester recyclé, Col : 100 % polyester | Respirant | Séchage rapide | EN ISO 20471:2013 + A1:2016 Classe 2 | RIS-3279-TOM Classe 2 (Orange uniquement) | Surpiques sur le haut des épaules et détail sur les manches | Bandes de sécurité imprimées, faciles à étirer | Panneau et col noir contrasté | Col côtelé extensible | Panneau sombre pour masquer la saleté | Recyclable en fin de vie | Fabriqué à partir de fils durables de la plus haute qualité en utilisant exclusivement des bouteilles en plastique recyclées en PET usagé | Prêt à être personnalisé | Le polysac est biodégradable | Composé de 5 bouteilles en plastique (1 litre) | Le fabricant garantit les propriétés réfléchissantes conformément à la norme EN pour 25 lavages à 40 °C. | Voici un article sur les équipements de protection individuelle (EPI). Conformément au règlement UE 2016/425 relatif aux équipements de protection individuelle, une déclaration de conformité UE est obligatoire de la part du fabricant. Nous nous ferons un plaisir de vous la fournir sur demande.



Result
recycled



RT501 | R501X **Recycled Safety Polo Shirt**

100% polyester
S/M, L/XL, XXL/3XL, 4XL/5XL
155 g/m²

Result Genuine Recycled

FLUORESCENT ORANGE/BLACK

FLUORESCENT YELLOW/BLACK

Corps : 100 % polyester recyclé, Col : 100 % polyester | Respirant | Séchage rapide | Surpiques sur le haut des épaules et détail sur les manches | Bandes de sécurité imprimées, faciles à étirer | Panneau et col noir contrasté | Patte de boutonnage à 3 boutons avec bouton de recharge | Col côtelé extensible | Panneaux sombres pour masquer la saleté | Recyclable en fin de vie | Fabriqué à partir de fils durables de la plus haute qualité en utilisant exclusivement des bouteilles en plastique recyclées en PET usagé | Prêt à être personnalisé | Le polysac est biodégradable | Composé de 5 bouteilles en plastique (1 litre) | Le fabricant garantit les propriétés réfléchissantes conformément à la norme EN pour 25 lavages à 40 °C.



Result
recycled



RT503 | R503X **Recycled Zipped Safety Hoody**

100% polyester
S, M, L, XL, XXL, 3XL, 4XL
290 g/m²

Result Genuine Recycled

FLUORESCENT ORANGE/BLACK

FLUORESCENT YELLOW/BLACK

100 % polyester recyclé REPVE® avec polaire intérieure broyée chaude, Bord-côte : 100 % polyester | Respirant | Coupe-vent | EN ISO 20471:2013 + A1:2016 Classe 2 | RIS-3279-TOM Classe 2 (Orange uniquement) | Poignets et taille en côtes épaisses et extensibles | Bandes de sécurité imprimées, faciles à étirer | Fermeture éclair YKK intégrale avec zip et curseur | Poches avant et poitrine zippées | Intérieur en polaire broyée chaude | Capuche avec cordon | Boucle de suspension | Tissu recyclé performant REPVE® utilisant des matériaux écologiques fabriqués à partir de bouteilles en plastique recyclées et de déchets post-industriels | Recyclable en fin de vie | Prêt à être personnalisé | Le polysac est biodégradable | Composé de 14 bouteilles en plastique (1 litre) | Le fabricant garantit les propriétés réfléchissantes conformément à la norme EN pour 25 lavages à 40 °C. | Voici un article sur les équipements de protection individuelle (EPI). Conformément au règlement UE 2016/425 relatif aux équipements de protection individuelle, une déclaration de conformité UE est obligatoire de la part du fabricant. Nous nous ferons un plaisir de vous la fournir sur demande.





Result
recycled



RT506 | R506X

Recycled 3-Layer Printable 3-Tone Safety Softshell Jacket

100% polyester

S, M, L, XL, XXL, 3XL, 4XL

300 g/m²

Result Genuine Recycled

FLUORESCENT YELLOW/FLUORESCENT ORANGE/BLACK

Tissu : 300 g/m² 3 couches de fils mécaniques comprenant ; couche extérieure : 100 % polyester recyclé ; couche intermédiaire : membrane TPU imperméable 8 000 mm, respirante 1 000 g et coupe-vent ; couche intérieure : polaire polyester 100 % recyclé | Tissu hydrofuge amélioré | EN ISO 20471:2013 + A1:2016 Classe 2 | Col montant à fermeture éclair intégrale recyclée très résistante avec mentonnière et tirette | Matière extensible sans élasthanne en fil ondulé facile à imprimer | Doublure en micropolaire pour plus de chaleur | Poches avant et poitrine zippées | Panneaux sombres pour masquer la saleté | Bandes de sécurité imprimées | Dos à coupe plus longue | Manchette avec velcro | Boucle de suspension | Rabat extérieur coupe-vent | Prêt à être personnalisé | Composé de 20 bouteilles en plastique (1 litre) | Tissu recyclé utilisant des matériaux écologiques fabriqués à partir de bouteilles en plastique recyclées et de déchets post-industriels | Cartons recyclables et sacs biodégradables | Recyclable en fin de vie | Le fabricant garantit les propriétés réfléchissantes conformément à la norme EN pour 25 lavages à 40 °C. | Il s'agit d'un article sur les équipements de protection individuelle (EPI). Conformément au règlement UE 2016/425 sur les équipements de protection individuelle, une déclaration de conformité aux réglementations européennes est obligatoire de la part du fabricant. Nous serons heureux de vous fournir ces informations sur demande.



Result
SAFE-GUARD



RT475 | R475X

Printable Waterproof Softshell Safety Coat

100% polyester

S, M, L, XL, XXL, 3XL, 4XL

Result SafeGuard

FLUORESCENT ORANGE/BLACK

FLUORESCENT YELLOW/BLACK

200 g/m² Fil mécanique 2 couches comprenant : Couche extérieure : 100% Polyester, couche intermédiaire : imperméable à l'eau 8000mm, respirant 3000mvp & membrane TPU coupe-vent, remplissage : 100% Polyester, Doublure : 100% Polyester matelassé | EN ISO 20471:2013+A1:2016 Classe 2, RIS-3279-TOM (Orange uniquement) | Imperméable à l'eau 8000mm, Respirant 3000mvp, Imperméable au vent | Bandes de sécurité imprimées au toucher doux | Poignet élastique et auto-agrippante | Capuche repliable ajustable | Pochettes avant amovible | rabat coupe-vent avec fermeture auto-agrippante | Poche poitrine zippée | Contraste de couleur noire | Col montant | Doublure matelassée | Coutures étanchées | 1 poche intérieure | Boucle de suspension | Bandes réfléchissantes souples et douce | Doublure et finitions noires extérieure | Prêt à personnaliser : sans étiquette | Accès Décoration : Poitrine gauche et ourlet | Décoration : impression directe (pas DTG), transfert et broderie (Note : toujours tester pour s'assurer que les encres et les dispositifs sont adaptés à l'impression sur ce tissu) | Le fabricant garantit les propriétés de réflexion conformément à la norme EN pour 10 cycles de lavage ! | Voici un article sur les équipements de protection individuelle (EPI). Conformément au règlement UE 2016/425 relatif aux équipements de protection individuelle, une déclaration de conformité UE est obligatoire de la part du fabricant. Nous nous ferons un plaisir de vous la fournir sur demande.



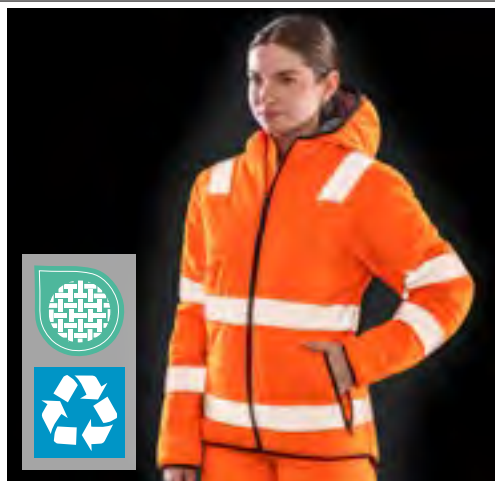

Result
recycled



RT500 | R500X Recycled Ripstop Padded Safety Jacket

100% polyester

S, M, L, XL, XXL, 3XL, 4XL

Result Genuine Recycled

FLUORESCENT ORANGE

FLUORESCENT YELLOW

NAVY

Extérieur : 100 % polyester indéchirable recyclé avec TPU, Rembourrage : 200g/m² 100 % polyester recyclé REPVEVE®, Doublure : 100 % polyester recyclé | Imperméabilité améliorée : l'eau de pluie roule sur la surface du vêtement | Respirant | Coupe-vent | EN ISO 20471:2013 + A1:2016 Classe 2 | RIS-3279-TOM Classe 2 (Orange uniquement) | Marine : visibilité accrue uniquement | Fermeture éclair YKK intégrale à l'avant avec protège-menton et curseur | Ourlet, poignets et capuche élastiques | Dos à coupe plus longue | Bandes de sécurité imprimées | Poches avant zippées | Capuche rembourrée | Poche intérieure | Boucle de suspension | Extérieur en matériau indéchirable recyclé résistant à l'abrasion avec rembourrage recyclé performant REPVEVE® utilisant des matériaux écologiques fabriqués à partir de bouteilles en plastique recyclées et de déchets post-industriels | Sans perfluorocarbures (PFOA) | Recyclable en fin de vie | Accès décoration : intérieur gauche poitrine et dos | Prêt à être personnalisé | Le polysac est biodégradable | Composé de 23 bouteilles en plastique (1 litre) | Le fabricant garantit les propriétés réfléchissantes conformément à la norme EN pour 25 lavages à 40 °C. | Voici un article sur les équipements de protection individuelle (EPI). Conformément au règlement UE 2016/425 relatif aux équipements de protection individuelle, une déclaration de conformité UE est obligatoire de la part du fabricant. Nous nous ferons un plaisir de vous la fournir sur demande.



Result
recycled



RT505 | R505X

Recycled Printable Safety Softshell Jacket

100% polyester

S, M, L, XL, XXL, 3XL, 4XL

280 g/m²

Result Genuine Recycled

FLUORESCENT ORANGE/BLACK

FLUORESCENT YELLOW/BLACK

Couche extérieure : 100 % polyester recyclé, couche intérieure : micropolaire 100 % polyester | Fil mécanique à 2 couches | Hydrofuge, respirant, coupe-vent | EN ISO 20471:2013 + A1:2016 Classe 2 | RIS-3279-TOM édition 2 : classe 2 (orange) | Matière extensible sans élasthanne en fil ondulé | Col à fermeture éclair intégrale avec mentonnière et tirette | Bandes de sécurité réfléchissantes de 50 mm cousues | Doublure en micropolaire pour plus de chaleur | Poignets élastiqués noirs | Coutures décoratives | Poches zippées | Boucle de suspension | Tissu recyclé utilisant des matières écologiques fabriquées à partir de bouteilles en plastique recyclées et de déchets post-industriels, qui offrent une alternative durable aux fibres traditionnelles | Composé de 21 bouteilles en plastique (1 litre) | Recyclable en fin de vie | Le fabricant garantit les propriétés réfléchissantes conformément à la norme EN pour 25 lavages à 40 °C.



Result
recycled



RT517 | R517X Recycled Dynamic Stretch Safety Trousers

50% Polyester / 50% Élastomultiester

S, M, L, XL, XXL, 3XL, 4XL

280 g/m²

Result Genuine Recycled

FLUORESCENT ORANGE

FLUORESCENT YELLOW

Polyester recyclé sergé 280 g/m² | Coupe-vent | EN ISO 20471:2013+A1:2016 CLASS 2 ; RIS-3279-TOM ISSUE 2:2019 CLASS 2 (orange) | Longueur de la jambe 31" | Tissu extensible, doux au toucher et infroissable, qui reprend sa forme. La structure unique des fibres élastomultiester offre un choix plus durable et recyclable que l'élasthanne traditionnel. Les propriétés d'évacuation de l'humidité et la résistance accrue aux dommages permettent d'obtenir des vêtements plus durables et contribuent à réduire les déchets textiles. | 9 poches dont une poche mètre renforcée, des poches multi-compartiments au niveau des cuisses et des poches arrière extensibles | Taille élastiquée sur le côté avec dos montant | Le panneau de protection de la cheville masque la saleté | Coutures critiques à triple piqûre | Zone de genou articulée | Bandes de sécurité imprimées | Braguette zippée avec rivet | Boucle de marteau | Passants de ceinture | Coupe étroite | Sans élastane | Sans Tpu | Étiquette libre



Result
SAFE-GUARD



STRETCH

RT519 | R519X

Recycled Dynamic Stretch Safety Shorts

50% Polyester / 50% Élastomultiester

S, M, L, XL, XXL, 3XL, 4XL

280 g/m²

Result SafeGuard

FLUORESCENT ORANGE

FLUORESCENT YELLOW

Polyester recyclé sergé 280 g/m² | EN ISO 20471:2013+A1:2016 CLASS 1 ; RIS-3279-TOM ISSUE 2:2019 CLASS 1 (orange) | Tissu extensible, doux au toucher et infroissable, qui reprend sa forme. La structure unique des fibres élastomultiester offre un choix plus durable et recyclable que l'élasthanne traditionnel. Les propriétés d'évacuation de l'humidité et la résistance accrue aux dommages permettent d'obtenir des vêtements plus durables et contribuent à réduire les déchets textiles. | 7 poches dont des poches arrière extensibles avec détail hi-vis | Taille élastiquée sur le côté avec dos montant | Coutures critiques à triple piqûre | Bandes de sécurité imprimées | Braguette zippée avec rivet | Boucle de marteau | Passants de ceinture | Coupe étroite | Sans élastane | Sans TPU | Étiquette libre

VÊTEMENTS DE TRAVAIL - HI-VIS (COLLECTION)



KX1000 | EOSS **EOS Hi-Vis Workwear T-Shirt With Printing Area**

55% coton / 45% polyester
S, M, L, XL, XXL, 3XL, 4XL, 5XL
150 g/m² Korntex

SIGNAL ORANGE/BLACK | SIGNAL YELLOW/BLACK

Fait partie de la collection d'identité d'entreprise « EOS » | Grande zone d'impression sur la poitrine | Deux réflecteurs segmentés Korntex Next-Gen de 7 cm de large | Tissu piqué de haute qualité (150 g/m²) | Protection UV UPF 40+ conformément à la norme EN 13758-1:2001 | Lavable jusqu'à 60 °C | Tissu en mélange fonctionnel | Polyester doux et respirant sur l'extérieur et coton sur l'intérieur | Conformés aux normes EN ISO 20471:2013/A1:2016, Classe 2 | Équipé d'un code à barre EAN | Conditionnement individuel dans des sachets en polyéthylène | Instructions d'utilisation dans toutes les langues officielles de l'UE | Le fabricant garantit les propriétés réfléchissantes conformément à la norme EN pour 25 lavages à 60 °C. | Ceci est un article sur les équipements de protection individuelle (EPI). Conformément au règlement européen 2016/425 sur les équipements de protection individuelle, une déclaration de conformité européenne est obligatoire de la part du fabricant. La déclaration de conformité est disponible sur www.korntex.com.



KX1001 | EOSSW **EOS Hi-Vis Workwear Sweatshirt With Printing Area**

65% polyester / 35% coton
S, M, L, XL, XXL, 3XL, 4XL, 5XL
300 g/m² Korntex

SIGNAL ORANGE/BLACK | SIGNAL YELLOW/BLACK

Fait partie de la collection d'identité d'entreprise « EOS » | Grande zone d'impression sur la poitrine | Deux réflecteurs segmentés Korntex Next-Gen de 7 cm de large | Poignets et encolure ronde côtelés de couleur noire contrastée | Protection UV UPF 40+ conformément à la norme EN 13758-1:2001 | Lavable jusqu'à 60 °C | Tissu en mélange fonctionnel | Polyester doux et respirant sur l'extérieur et coton sur l'intérieur | Conforme à la norme EN ISO 20471:2013/A1:2016, de la taille L selon classe 2 ; jusqu'à XL selon classe 3 | Équipé d'un code à barre EAN | Conditionnement individuel dans des sachets en polyéthylène | Instructions d'utilisation dans toutes les langues officielles de l'UE | Le fabricant garantit les propriétés réfléchissantes conformément à la norme EN pour 25 lavages à 60 °C. | Ceci est un article sur les équipements de protection individuelle (EPI). Conformément au règlement européen 2016/425 sur les équipements de protection individuelle, une déclaration de conformité européenne est obligatoire de la part du fabricant. La déclaration de conformité est disponible sur www.korntex.com.



KX1002 | EOSSHO **EOS Hi-Vis Workwear Hoody With Printing Area**

65% polyester / 35% coton
S, M, L, XL, XXL, 3XL, 4XL, 5XL
300 g/m² Korntex

SIGNAL ORANGE/BLACK | SIGNAL YELLOW/BLACK

Fait partie de la collection d'identité d'entreprise « EOS » | Grande zone d'impression sur la poitrine | Deux réflecteurs segmentés Korntex Next-Gen de 7 cm de large | Capuche avec doublure douce et noire | Poignets côtelés noirs contrastants | Protection UV UPF 40+ conformément à la norme EN 13758-1:2001 | Lavable jusqu'à 60 °C | Tissu en mélange fonctionnel | Polyester doux et respirant sur l'extérieur et coton sur l'intérieur | Conforme à la norme EN ISO 20471:2013/A1:2016, de la taille L selon classe 2 ; jusqu'à XL selon classe 3 | Équipé d'un code à barre EAN | Conditionnement individuel dans des sachets en polyéthylène | Instructions d'utilisation dans toutes les langues officielles de l'UE | Le fabricant garantit les propriétés réfléchissantes conformément à la norme EN pour 25 lavages à 60 °C. | Ceci est un article sur les équipements de protection individuelle (EPI). Conformément au règlement européen 2016/425 sur les équipements de protection individuelle, une déclaration de conformité européenne est obligatoire de la part du fabricant. La déclaration de conformité est disponible sur www.korntex.com.



KX1003 | EOSSJ **EOS Hi-Vis Workwear Softshell Jacket With Printing Area**

95% polyester / 5% élasthanne
S, M, L, XL, XXL, 3XL, 4XL, 5XL
290 g/m² Korntex

SIGNAL ORANGE/BLACK | SIGNAL YELLOW/BLACK

Fait partie de la collection d'identité d'entreprise « EOS » | Grande zone d'impression sur la poitrine | Deux réflecteurs segmentés Korntex Next-Gen de 7 cm de large | Col montant, doublure coupe-vent et isolante en polaire douce | Manches amovibles | Fermeture éclair de haute qualité avec coupe-vent | Taille et poignets en noir contrastant | Poche intérieure supplémentaire | Protection UV UPF 40+ conformément à la norme EN 13758-1:2001 | Lavable jusqu'à 60 °C | Deux poches en biais sur les côtés | Conforme à la norme EN ISO 20471:2013/A1:2016, jusqu'à la taille M selon classe 2 ; de taille L selon classe 3 (couche chauffante classe 2) | Équipé d'un code à barre EAN | Conditionnement individuel dans des sachets en polyéthylène | Instructions d'utilisation dans toutes les langues officielles de l'UE | Le fabricant garantit les propriétés réfléchissantes conformément à la norme EN pour 25 lavages à 60 °C. | Ceci est un article sur les équipements de protection individuelle (EPI). Conformément au règlement européen 2016/425 sur les équipements de protection individuelle, une déclaration de conformité européenne est obligatoire de la part du fabricant. La déclaration de conformité est disponible sur www.korntex.com.



KX1004 | EOSP EOS Hi-Vis Workwear Parka With Printing Area

100% polyester
S, M, L, XL, XXL, 3XL, 4XL, 5XL
177 g/m²

Kortex

SIGNAL ORANGE/BLACK

SIGNAL YELLOW/BLACK

Fait partie de la collection d'identité d'entreprise « EOS » | Grande zone d'impression sur la poitrine | Deux réflecteurs segmentés Kortex Next-Gen de 7 cm de large | Capuche de pluie amovible et matériau imperméable jusqu'à 8000 mm | Fermeture éclair de haute qualité avec coupe-vent | Taille et poignets en noir contrastant | Poignets cachés | Les fentes latérales au niveau des hanches sont réglables à l'aide de fermetures éclair | Protection UV UPF 40+ conformément à la norme EN 13758-1:2001 | Poche intérieure supplémentaire | Deux poches en biais sur les côtés | Conformées aux normes EN ISO 20471:2013/A1:2016, Classe 3 | Équipé d'un code à barre EAN | Conditionnement individuel dans des sachets en polyéthylène | Instructions d'utilisation dans toutes les langues officielles de l'UE | Le fabricant garantit que les caractéristiques réfléchissantes sont conformes aux normes européennes pour 25 lavages à 40 °C | Ceci est un article sur les équipements de protection individuelle (EPI). Conformément au règlement européen 2016/425 sur les équipements de protection individuelle, une déclaration de conformité européenne est obligatoire de la part du fabricant. La déclaration de conformité est disponible sur www.kortex.com.



KX1005 | EOSTR EOS Hi-Vis Workwear Trousers With Printing Areas

65% polyester / 35% coton
Short: 24, 25, 26, 27, 28 / Regular: 44, 46, 48, 50, 52, 54, 56, 58, 60, 62, 64 / Long: 90, 94, 98, 102, 106, 110, 114
250 g/m²

Kortex

SIGNAL ORANGE/BLACK

SIGNAL YELLOW/BLACK

Fait partie de la collection d'identité d'entreprise « EOS » | Fabriqué à partir d'un mélange de tissus robuste | Deux réflecteurs segmentés Kortex Next-Gen de 7 cm de large | Au niveau des genoux et taille en noir contrastant | La poche au genou permet d'utiliser des genouillères | Protection UV UPF 40+ conformément à la norme EN 13758-1:2001 | Deux poches en biais sur les côtés | Conforme aux normes EN ISO 20471:2013/A1:2016, classe 1 jusqu'à 46 et classe 2 à partir de 48 | Équipé d'un code à barre EAN | Conditionnement individuel dans des sachets en polyéthylène | Instructions d'utilisation dans toutes les langues officielles de l'UE | Le fabricant garantit les propriétés réfléchissantes conformément à la norme EN pour 25 lavages à 60 °C. | Ceci est un article sur les équipements de protection individuelle (EPI). Conformément au règlement européen 2016/425 sur les équipements de protection individuelle, une déclaration de conformité européenne est obligatoire de la part du fabricant. La déclaration de conformité est disponible sur www.kortex.com.



BEST SELLER



KX1006 | EOSST EOS Hi-Vis Workwear Shorts With Printing Areas

65% polyester / 35% coton
XS (46), S (48), M (50), L (52), XL (54), XXL (56), 3XL (58), 4XL (60)
250 g/m²

Kortex

SIGNAL ORANGE/BLACK

SIGNAL YELLOW/BLACK

Fait partie de la collection d'identité d'entreprise « EOS » | Fabriqué à partir d'un mélange de tissus robuste | Deux réflecteurs segmentés Kortex Next-Gen de 7 cm de large | Au niveau des genoux et taille en noir contrastant | Protection UV UPF 40+ conformément à la norme EN 13758-1:2001 | Deux poches en biais sur les côtés | Conforme aux normes EN ISO 20471:2013/A1:2016, classe 1 jusqu'à 52 et classe 2 à partir de 54 | Équipé d'un code à barre EAN | Conditionnement individuel dans des sachets en polyéthylène | Instructions d'utilisation dans toutes les langues officielles de l'UE | Le fabricant garantit les propriétés réfléchissantes conformément à la norme EN pour 25 lavages à 60 °C. | Ceci est un article sur les équipements de protection individuelle (EPI). Conformément au règlement européen 2016/425 sur les équipements de protection individuelle, une déclaration de conformité européenne est obligatoire de la part du fabricant. La déclaration de conformité est disponible sur www.kortex.com.

VÊTEMENTS DE TRAVAIL - HI-VIS (COLLECTION)

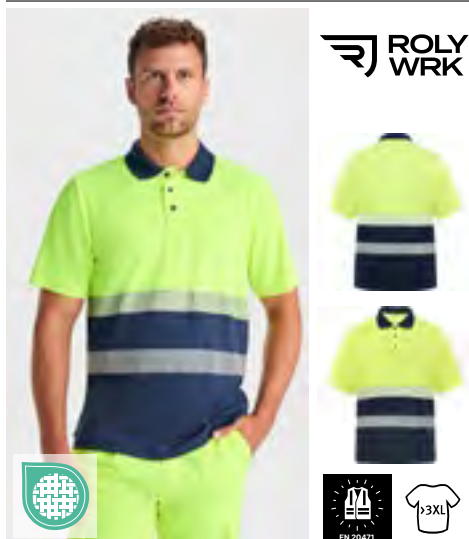

RY9315 | HV9315 **Polo Shirt Vega**

100% polyester
S, M, L, XL, XXL, 3XL, 4XL
170 g/m²

NAVY BLUE 55/FLUOR YELLOW 221

100 % polyester piqué Birdseye | Polo à manches courtes haute visibilité en tissu technique / matière pratique | Deux bandes de sécurité segmentées sur la poitrine et le dos | Patte à trois boutons contrastants | Col côtelé 1x1 | Résistant aux déchirures, séchage rapide | Poche poitrine optionnel | Étiquette détachable | Conforme aux normes EN ISO 13688:2013 EN ISO 20471:2013/A1:2016 Classe I de l'UE | Voici un article sur les équipements de protection individuelle (EPI). Conformément au règlement UE 2016/425 relatif aux équipements de protection individuelle, une déclaration de conformité UE est obligatoire de la part du fabricant. Nous nous ferons un plaisir de vous la fournir sur demande.

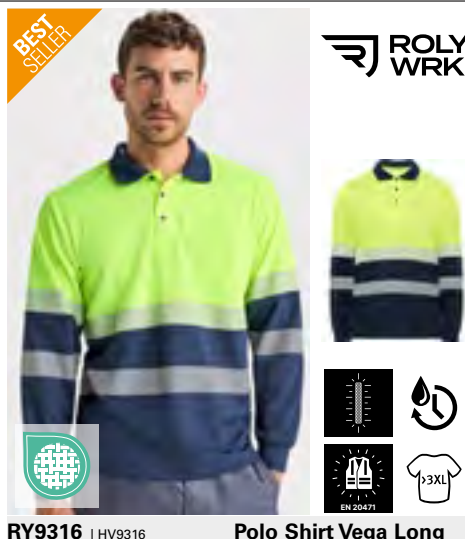

RY9316 | HV9316 **Polo Shirt Vega Long Sleeve**

100% polyester
S, M, L, XL, XXL, 3XL, 4XL
170 g/m²

NAVY BLUE 55/FLUOR YELLOW 221

100 % polyester piqué Birdseye | Polo à manches longues haute visibilité en tissu technique / matière pratique | Deux bandes de sécurité segmentées sur la poitrine et le dos | Patte à trois boutons contrastants | Col côtelé 1x1 | Résistant aux déchirures, séchage rapide | Poche poitrine optionnel | Étiquette détachable | Conforme aux normes EN ISO 13688:2013 EN ISO 20471:2013/A1:2016 Classe I de l'UE | Voici un article sur les équipements de protection individuelle (EPI). Conformément au règlement UE 2016/425 relatif aux équipements de protection individuelle, une déclaration de conformité UE est obligatoire de la part du fabricant. Nous nous ferons un plaisir de vous la fournir sur demande.



RY9314 | HV9314 **Sweatshirt Spica**

65% polyester / 35% coton
S, M, L, XL, XXL, 3XL, 4XL
280 g/m²

FLUOR YELLOW 221	GARDEN GREEN 52/FLUOR YELLOW 221
LEAD 23/FLUOR YELLOW 221	NAVY BLUE 55/FLUOR ORANGE 223
NAVY BLUE 55/FLUOR YELLOW 221	RED 60/FLUOR YELLOW 221

Sweat-shirt haute visibilité demi-zippé, col haut, protection pour le menton et tétère | Doublure polaire brossée | Coutures renforcées dissimulées à l'intérieur du col | Bandes de sécurité horizontales sur la poitrine et les manches | Maille côtelée 1x1 sur les poignets et l'ourlet | Conforme aux normes EN ISO 13688:2013 et EN ISO 20471:2013/A1:2016 classe II de l'UE | Voici un article sur les équipements de protection individuelle (EPI). Conformément au règlement UE 2016/425 relatif aux équipements de protection individuelle, une déclaration de conformité UE est obligatoire de la part du fabricant. Nous nous ferons un plaisir de vous la fournir sur demande.

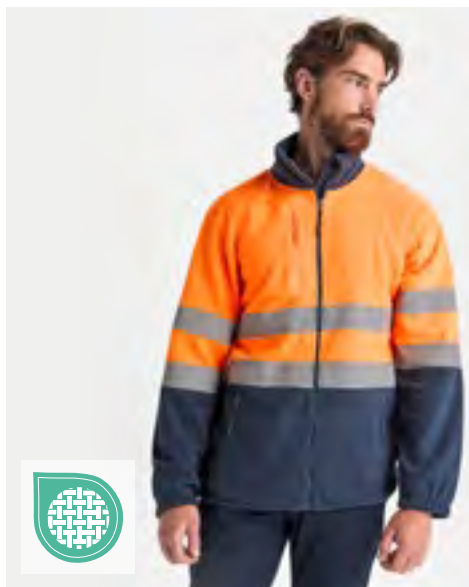

RY9305 | HV9305 **Altair Fleece Jacket**

100% polyester
S, M, L, XL, XXL, 3XL, 4XL
300 g/m²

FLUOR YELLOW 221	GARDEN GREEN 52/FLUOR YELLOW 221	LEAD 23/FLUOR YELLOW 221
NAVY BLUE 55/FLUOR ORANGE 223	NAVY BLUE 55/FLUOR YELLOW 221	RED 60/FLUOR YELLOW 221

Micropolaire 100 % polyester, 300 g/m² | Fermeture à glissière intégrale avec protège-menton | Deux bandes réfléchissantes sur la poitrine et les manches | Deux poches avant avec fermeture éclair assortie et poche poitrine | Poignets élastiques avec bouchon au niveau de l'ourlet | Résistant au vent | Conforme aux normes CE : EN ISO 13688:2013 et EN ISO 20471:2013/A1:2016, classe II | Le fabricant garantit que les caractéristiques réfléchissantes sont conformes aux normes européennes pour 25 lavages jusqu'à 30 °C | Voici un article sur les équipements de protection individuelle (EPI). Conformément au règlement UE 2016/425 relatif aux équipements de protection individuelle, une déclaration de conformité UE est obligatoire de la part du fabricant. Nous nous ferons un plaisir de vous la fournir sur demande.



RY9303 | HV9303 **Antares Soft Shell Jacket**

Extérieur: 92% polyester / 8% élasthanne, Intérieur: 100% polyester
S, M, L, XL, XXL, 3XL, 4XL
320 g/m²

GARDEN GREEN 52/FLUOR YELLOW 221	LEAD 23/FLUOR YELLOW 221	NAVY BLUE 55/FLUOR ORANGE 223
NAVY BLUE 55/FLUOR YELLOW 221	RED 60/FLUOR YELLOW 221	

Double épaisseur, extérieur : 92 % polyester / 8 % élasthanne, intérieur : micropolaire extra chaud 100 % polyester, 320 g/m² | Bandes réfléchissantes sur le haut du corps et les manches | Col montant et fermeture éclair sur toute la longueur | Bas de manches ajustables avec bande auto-agrippante | Cordon de serrage avec arrêt au bas du sweat-shirt | Trois pochettes extérieures | Résistant au vent et à la pluie | Conforme aux normes CE : EN ISO 13688:2013 et EN ISO 20471:2013/A1:2016, classe II | Le fabricant garantit que les caractéristiques réfléchissantes sont conformes aux normes européennes pour 25 lavages jusqu'à 30 °C | Voici un article sur les équipements de protection individuelle (EPI). Conformément au règlement UE 2016/425 relatif aux équipements de protection individuelle, une déclaration de conformité UE est obligatoire de la part du fabricant. Nous nous ferons un plaisir de vous la fournir sur demande.



ROLY WRK



RY9304 | HV9304 **Epsilon Parka**

100% polyester
S, M, L, XL, XXL, 3XL, 4XL
400 g/m²

Roly Workwear

GARDEN GREEN 52/FLUOR YELLOW 221	LEAD 23/FLUOR YELLOW 221	NAVY BLUE 55/FLUOR ORANGE 223
NAVY BLUE 55/FLUOR YELLOW 221	RED 60/FLUOR YELLOW 221	

Extérieur : 100 % polyester et étanche, intérieur : 100 % polyester, doublure: 100 % polyester, 400 g/m² | Bandes réfléchissantes sur le corps et les manches | Capuche disponible avec ourlet fluorescent en option, réglable avec bouchons | Poche poitrine à fermeture éclair | Deux poches avant légèrement inclinées | Taille élastique | Poignets élastiques avec fermeture autoagrippante réglable | Fermeture éclair réfléchissante sur toute la longueur avec tirette fluorescente, rabat et fermeture autoagrippante | Poche poitrine intérieure zippée comme poche de finition | Manches amovibles | Résistant au vent et à la pluie | Conforme aux normes CE : EN ISO 13688:2013 et EN ISO 20471:2013/A1:2016, classe II | Le fabricant garantit que les caractéristiques réfléchissantes sont conformes aux normes européennes pour 25 lavages jusqu'à 30 °C | Voici un article sur les équipements de protection individuelle (EPI). Conformément au règlement UE 2016/425 relatif aux équipements de protection individuelle, une déclaration de conformité UE est obligatoire de la part du fabricant. Nous nous ferons un plaisir de vous la fournir sur demande.



ROLY WRK



RY9300 | HV9300 **Naos Trousers**

80% polyester / 20% coton
38, 40, 42, 44, 46, 48, 50, 52, 54, 56, 58, 60 (DE)
200 g/m²

Roly Workwear

GARDEN GREEN 52/FLUOR YELLOW 221	LEAD 23/FLUOR YELLOW 221	NAVY BLUE 55/FLUOR ORANGE 223
NAVY BLUE 55/FLUOR YELLOW 221	RED 60/FLUOR YELLOW 221	

Pantalon haute visibilité pour l'été avec plusieurs poches | Taille avec empiècement élastique à l'arrière | Deux poches arrière avec rabat et fermeture autoagrippante | Deux poches avant et deux poches latérales avec rabat et fermeture patte et boucle | Bicolore avec bracelet réfléchissant | Certifié conforme aux normes CE : EN ISO 13688:2013 et en ISO 20471:2013/A1:2016, classe I. | Le fabricant garantit que les caractéristiques réfléchissantes sont conformes aux normes européennes pour 25 lavages jusqu'à 30°C | Voici un article sur les équipements de protection individuelle (EPI). Conformément au règlement UE 2016/425 relatif aux équipements de protection individuelle, une déclaration de conformité UE est obligatoire de la part du fabricant. Nous nous ferons un plaisir de vous la fournir sur demande.



ROLY WRK



RY9301 | HV9301 **Soan Trousers**

80% polyester / 20% coton
38, 40, 42, 44, 46, 48, 50, 52, 54, 56, 58, 60 (DE)
250 g/m²

Roly Workwear

GARDEN GREEN 52/FLUOR YELLOW 221	LEAD 23/FLUOR YELLOW 221	NAVY BLUE 55/FLUOR ORANGE 223
NAVY BLUE 55/FLUOR YELLOW 221	RED 60/FLUOR YELLOW 221	

Pantalon haute visibilité pour l'hiver avec plusieurs poches | Taille avec empiècement élastique à l'arrière | Deux poches arrière avec rabat et fermeture autoagrippante | Deux poches avant et deux poches latérales avec rabat et fermeture patte et boucle | Bicolore avec bracelet réfléchissant | Conforme aux normes CE : EN ISO 13688:2013 et UNE-EN ISO 20471:2013/A1:2016, classe I. | Le fabricant garantit que les caractéristiques réfléchissantes sont conformes aux normes européennes pour 25 lavages jusqu'à 30 °C | Voici un article sur les équipements de protection individuelle (EPI). Conformément au règlement UE 2016/425 relatif aux équipements de protection individuelle, une déclaration de conformité UE est obligatoire de la part du fabricant. Nous nous ferons un plaisir de vous la fournir sur demande.



ROLY WRK



RY9312 | HV9312 **Trousers Daily Stretch Hi-Viz**

65% coton / 33% polyester / 2% élasthanne
38, 40, 42, 44, 46, 48, 50, 52, 54, 56, 58, 60 (DE)
250 g/m²

Roly Workwear

GARDEN GREEN 52/FLUOR YELLOW 221	LEAD 23/FLUOR YELLOW 221	NAVY BLUE 55/FLUOR ORANGE 223
NAVY BLUE 55/FLUOR YELLOW 221	RED 60/FLUOR YELLOW 221	

Pantalon haute visibilité contrasté avec plusieurs poches | Matière confortable et flexible | Ceinture élastique au dos | 2 poches latérales | Deux poches arrière avec rabat et fermeture autoagrippante | Deux poches latérales plissées avec rabat et fermeture autoagrippante | Conforme aux normes EN ISO 13688:2013 et EN ISO 20471:2013/A1:2016 Classe I de l'UE | Voici un article sur les équipements de protection individuelle (EPI). Conformément au règlement UE 2016/425 relatif aux équipements de protection individuelle, une déclaration de conformité UE est obligatoire de la part du fabricant. Nous nous ferons un plaisir de vous la fournir sur demande.

VÊTEMENTS DE TRAVAIL - HI-VIS (COLLECTION)



YOKO. HI-VIS



YK910 | HVJ910 **Hi-Vis Top Cool Super Light V-Neck T-Shirt**

100% polyester
S, M, L, XL, XXL, 3XL
130 g/m²

YOKO

BLACK	HI-VIS ORANGE	HI-VIS ORANGE/NAVY
HI-VIS YELLOW	HI-VIS YELLOW/NAVY	NAVY

T-shirt haute visibilité en maille très légère avec col en V | En maille innovante très légère avec bandes de maille réfléchissantes pour obtenir un maximum de respirabilité en gardant les porteurs confortablement au frais | Coupe normale, taille réelle | Col et poignets en tricot côtelé doux de couleur assortie | Emballés individuellement | Facile à décorer et séchage rapide | Les couleurs jaune et orange haute visibilité et les deux coloris associés sont conformes à la norme EN ISO20471:2013 Classe 2 et Orange également conforme à la norme RIS-3279-TOM | Le fabricant garantit les propriétés de réflexion conformément à la norme EN pour 25 cycles de lavage ! | Le noir et le bleu marine offrent une visibilité améliorée | Voici un article sur les équipements de protection individuelle (EPI). Conformément au règlement UE 2016/425 relatif aux équipements de protection individuelle, une déclaration de conformité UE est obligatoire de la part du fabricant. Nous nous ferons un plaisir de vous la fournir sur demande.



YOKO. HI-VIS

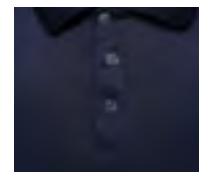

NEW
COLOUR



YK210 | HVJ210 **Two Band & Brace Hi-Vis Polo Shirt**

100% polyester
S, M, L, XL, XXL, 3XL, 4XL, 5XL, 6XL
210 g/m²

YOKO

S, M, L, XL, XXL, 3XL, 4XL, 5XL, 6XL	
HI-VIS ORANGE	HI-VIS YELLOW
S, M, L, XL, XXL, 3XL, 4XL, 5XL	
BLACK	NAVY

Conforme à la norme EN ISO20471:2013 Classe 2 et Orange également conforme à la norme RIS-3279-TOM | Deux bandes réfléchissantes 3M de 5 cm de largeur autour du corps et une sur chaque épaule | Col et manchette en tricot couleur bleu marin contrasté | Patte à 3 boutons | Double couture | Emballés individuellement | Le noir et le bleu marine offrent une visibilité améliorée | Le fabricant garantit les propriétés réfléchissantes conformément à la norme EN pour 25 lavages à 40 °C. | Voici un article sur les équipements de protection individuelle (EPI). Conformément au règlement UE 2016/425 relatif aux équipements de protection individuelle, une déclaration de conformité UE est obligatoire de la part du fabricant. Nous nous ferons un plaisir de vous la fournir sur demande.



YOKO. HI-VIS



YK301 | HVP301 **Security Jacket**

100% polyester
S, M, L, XL, XXL, 3XL
180 g/m²

YOKO

BLACK	NAVY
-------	------

EN343 certifiée contre les intempéries | Rayures réfléchissantes d'une largeur de 5 cm | Rembourrage ouaté en polyester avec housse en nylon | col montant | Fermeture éclair sur le devant avec rabat coupe-vent à boutonner | Deux poches extérieures avec rabat à revers | Poche poitrine à l'intérieur | Coutures scellées entièrement piquées | Le fabricant garantit les propriétés de réflexion conformément à la norme EN pour 25 cycles de lavage !



YOKO. HI-VIS



YK016T | HV016T **Hi-Vis Jogging Bottoms**

100% polyester
S, M, L, XL, XXL, 3XL
280 g/m²

YOKO

BLACK	HI-VIS ORANGE	HI-VIS ORANGE/NAVY
HI-VIS YELLOW	HI-VIS YELLOW/NAVY	NAVY

Orange et jaune haute visibilité conformes à la norme EN ISO 20471 Classe 1 et orange également certifié RIS-3279-TOM pour une utilisation dans l'industrie ferroviaire | Le noir et le bleu marine offrent une visibilité améliorée | Fabriqué en tissu polyester0280g doux tricoté en jersey simple et anneau sur les deux jambes | Deux poches sur les hanches avec fermeture éclair | Une poche arrière plaquée avec rabat à velcro | Élastiques au niveau des chevilles | Confortable à porter, il permet de faire un maximum de mouvement | Le fabricant garantit les propriétés de réflexion conformément à la norme EN pour 25 cycles de lavage ! | Voici un article sur les équipements de protection individuelle (EPI). Conformément au règlement UE 2016/425 relatif aux équipements de protection individuelle, une déclaration de conformité UE est obligatoire de la part du fabricant. Nous nous ferons un plaisir de vous la fournir sur demande.



NEW
COLOUR



YK05 | HVK05 Hi-Vis Pull-Over Hoodie

100% polyester
S, M, L, XL, XXL, 3XL
280 g/m²

YOKO

BLACK	HI-VIS ORANGE	HI-VIS ORANGE/NAVY
HI-VIS YELLOW	HI-VIS YELLOW/NAVY	NAVY

Conforme à la norme EN ISO20471 Classe 2 | Fabriqué en tissu polyester doux tricoté en jersey simple antiboulochage | Deux bandes réfléchissantes de 5 cm de largeur autour du corps et des bras, et une sur chaque épaule | Capuche avec cordon de serrage | Bord de renfort dans la nuque pour plus de confort | Épaules basses | Poignets et taille en bord côte | Poche kangourou | Couture double aiguille tout au tour | Le fabricant garantit les propriétés de réflexion conformément à la norme EN pour 25 cycles de lavage ! | Voici un article sur les équipements de protection individuelle (EPI). Conformément au règlement UE 2016/425 relatif aux équipements de protection individuelle, une déclaration de conformité UE est obligatoire de la part du fabricant. Nous nous ferons un plaisir de vous la fournir sur demande.



NEW
COLOUR



YK07 | HVK07 Hi-Vis Zip Hoodie

100% polyester
S, M, L, XL, XXL, 3XL
280 g/m²

YOKO

BLACK	HI-VIS ORANGE	HI-VIS YELLOW
HI-VIS YELLOW/NAVY	NAVY	ORANGE/NAVY

Les couleurs jaune et orange haute visibilité et les deux coloris associés sont conformes à la norme EN ISO20471 Classe 3. Orange et orange/leu marine également certifiés RIS-3279-Tom pour l'utilisation dans l'industrie ferroviaire. Le noir et le bleu marine offrent une visibilité améliorée | Fabriqué en tissu polyester 280g doux tricoté en jersey simple anti-boulochage | Deux bandes réfléchissantes de 5 cm de largeur autour du corps et des bras, et une sur chaque épaule | Capuche amovible avec cordon de réglage | Fermeture éclair sur la longueur à l'avant | Deux poches réchauffe-main | Couture double aiguille tout au tour | Le fabricant garantit les propriétés de réflexion conformément à la norme EN pour 25 cycles de lavage ! | Voici un article sur les équipements de protection individuelle (EPI). Conformément au règlement UE 2016/425 relatif aux équipements de protection individuelle, une déclaration de conformité UE est obligatoire de la part du fabricant. Nous nous ferons un plaisir de vous la fournir sur demande. |



NEW
COLOUR



YK510 | HVJ510 Hi-Vis Sweatshirt

100% polyester
S, M, L, XL, XXL, 3XL
280 g/m²

YOKO

BLACK	HI-VIS ORANGE
HI-VIS ORANGE/NAVY	HI-VIS YELLOW
HI-VIS YELLOW/NAVY	NAVY

Les couleurs jaune et orange haute visibilité et les deux coloris associés sont conformes à la norme EN ISO 20471 classe 3 | Orange haute visibilité conforme à la norme RIS-3279-TOM | Doublure en polyester/tricot de jersey | Bandes réfléchissantes standard de 5 cm de largeur | Deux rayures réfléchissantes autour du corps et aux bras ainsi que sur les épaules | Bord de renfort dans la nuque pour plus de confort | Style épaules et ras du cou | Double surpiqûre | Cou, poignets et ceinture côtelés | Le fabricant garantit les propriétés de réflexion conformément à la norme EN pour 25 cycles de lavage ! | Le noir et le bleu marine offrent une visibilité améliorée | Voici un article sur les équipements de protection individuelle (EPI). Conformément au règlement UE 2016/425 relatif aux équipements de protection individuelle, une déclaration de conformité UE est obligatoire de la part du fabricant. Nous nous ferons un plaisir de vous la fournir sur demande.



KX076 | SECCAP **SECURITY - Cap for Adults**

100% coton
One Size (58 cm)
230 g/m²

Korntex

BLACK

Casquette de baseball à 5 panneaux avec impression réfléchissante argentée « Security » | Confortable à porter grâce à sa composition 100 % polyester et à sa grande respirabilité grâce à ses trous d'aération | Taille réglable à l'arrière de la tête à l'aide d'une boucle coulissante

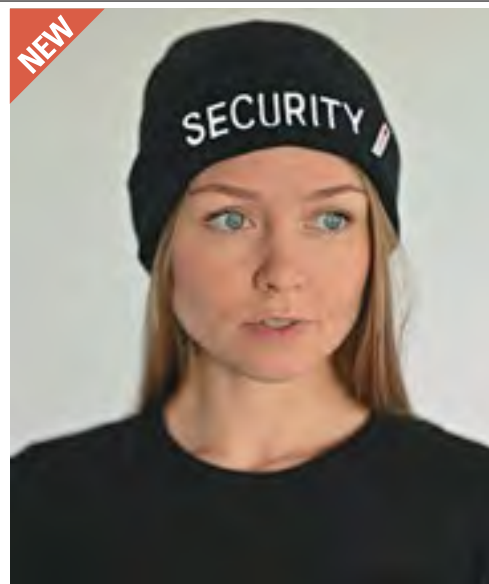

KX185 | SECTBN **"SECURITY" 3M Thinsulate Performance Beanie "Dalvik"**

100% acrylique
One Size

Korntex

BLACK

Bonnet tricoté avec revers et finition de haute qualité avec broderie „Security“ sur le devant | Poids très faible pour un confort optimal grâce aux fibres high-tech | Extrêmement robuste : idéal pour les conditions climatiques froides et l'utilisation professionnelle | Matériau extérieur en microfibrilles synthétiques | Contrairement à de nombreux matériaux naturels, la doublure intérieure chaude avec l'isolation haute performance Thinsulate originale conserve ses propriétés isolantes même lorsqu'elle est mouillée. | Gestion parfaite de l'humidité : la chaleur du corps est renvoyée vers le porteur, mais l'humidité (la sueur) est évacuée vers l'extérieur. | Emballés individuellement dans des polybags et munis de codes-barres



KX161 | SECBELT **SEC - Tactical Belt**

Boucle et sangle: 100% polyoxyméthylène, Fermeture velcro et bordure: 100% polyester, Bande: 100% polypropylène
S, M, L, XL, XXL

Korntex

BLACK

Ceinture aux poignets avec boucle de sécurité à 3 points | Ceinture insert de 5 cm de large pour une utilisation multifonctionnelle | N'abîme pas les vêtements grâce à l'absence de fermeture velcro à l'intérieur | Ceinture en polypropylène léger, robuste et indéformable | Longueur réglable pour un ajustement parfait



KX182 | SECPATCHFRB **"SECURITY" Chest Patch**

100% polyester
2 x 5,5 cm

Korntex

BLACK

Écusson de poitrine avec surface velcro et fenêtre de visualisation | Utilisation flexible pour les marquages individuels tels que le numéro de service, le logo ou le nom | Coutures robustes pour une fixation sûre des patches | Polyester Oxford 600D



korntex



KX147 | SECFRTAC **SEC - Tactical Vest France**

100% polyester
M/XL, XXL/4XL
210 g/m²

Korntex

BLACK ORANGE YELLOW

Gilet tactique élégant pour le secteur de la sécurité avec bandes réfléchissantes voyantes qui attirent le regard | Fermeture éclair sur toute la longueur à l'avant, renforcée par un rabat | Utilisation flexible grâce à diverses poches | Patch dorsal avec impression réfléchissante blanche : « Securite Privée », patch zippé avec impression réfléchissante : « Securite » et patch pectoral sans impression, livré dans un sac en polyéthylène | Étiquette détachable | Tailles doubles pratiques avec attaches réglables pour un ajustement individuel



korntex



KX146S | SECKXCMF **Mesh Multifunctional Vest Security**

100% polyester
S, M, L, XL, XXL, 3XL, 4XL, 5XL

Korntex

BLACK

Gilet haute visibilité multifonctionnel en maille pour les applications de sécurité avec fermeture éclair et poches | Impression « Security » dans le dos et sur la poitrine | Confortable même à des températures élevées grâce à la maille et à la coupe ample | Deux bandes réfléchissantes de 5 cm de large autour du corps et sur les épaules pour une haute visibilité | Multifonctionnel avec diverses poches et un anneau en D | Tailles S à 5XL | Certifié selon la norme EN 17353



korntex



KX184 | SECKXCMF **“SECURITY” Mesh Multifunctional Safety Vest “Tampa”**

100% polyester
S, M, L, XL, XXL, 3XL, 4XL, 5XL
120 g/m²

Korntex

BLACK

Gilet multifonctionnel en maille haute visibilité pour le personnel de sécurité avec fermeture éclair et poches | Impression „Security“ dans le dos et sur la poitrine | Confortable même en cas de températures élevées grâce au tissu en maille et à la coupe ample | Deux bandes réfléchissantes de 5 cm de large autour du corps et sur les épaules pour une bonne visibilité | Conception multifonctionnelle avec plusieurs poches et un anneau en D | Certifié selon la norme EN 17353 | Emballage individuel dans des polybags



korntex



KX183 | SECPJ **“SECURITY” Pilot Jacket “Pasadena”**

100% polyester
XS, S, M, L, XL, XXL, 3XL, 4XL, 5XL, 6XL

Korntex

BLACK

Veste pilote avec impression „SECURITY“, capuche amovible dans le col, cordon réglable, poche pour téléphone portable plaquée sur la poitrine, deux poches extérieures avec rabat | Protection optimale contre les intempéries grâce aux coutures soudées et à la fermeture éclair frontale dissimulée avec patte de boutonnage. | Options de finition pour une personnalisation individuelle | Matière extérieure imperméable et coupe-vent avec doublure matelassée chaude | Respirant et durable, idéal pour les conditions météorologiques changeantes et l'utilisation professionnelle. | Testé conformément à la norme EN 343:2019 | Emballés individuellement dans des polybags et munis de codes-barres

VÊTEMENTS DE TRAVAIL - HI-VIS (COLLECTION)



RG280 | TRS280
Hi-Vis X-Pro T-Shirt (Class 1)
 55% viscose / 45% polyester
S, M, L, XL, XXL, 3XL, 4XL
 180 g/m²
 Regatta High Visibility

BLACK/ORANGE BLACK/YELLOW

55 % bambou/45 % polyester | Toucher plus doux, propriétés antibactériennes naturelles et anti-humidité | Conforme à la norme EN ISO 20471:2013 +A1:2016 Classe 1 (conforme à la classe 2 lorsqu'il est porté avec TRJ480) | Bande réfléchissante thermoappliquée, avec bande segmentée sur les empiècements stratégiques | Tissu offrant une protection UPF 40 | Parties au niveau des aisselles en maille filet | Fabriqué à partir de matières recyclées



RG281 | TRS281
Hi-Vis X-Pro Polo (Class 1)
 55% viscose / 45% polyester
S, M, L, XL, XXL, 3XL, 4XL
 180 g/m²
 Regatta High Visibility

BLACK/ORANGE BLACK/YELLOW

55 % bambou/45 % polyester | Sensation de douceur, propriétés antibactériennes naturelles et propriétés anti-humidité | Conforme à la norme EN ISO 20471:2013 +A1:2016 Classe 1 (conforme à la classe 2 lorsqu'il est porté avec TRJ480) | Bande réfléchissante thermoappliquée, avec bande segmentée sur les empiècements stratégiques pour un confort supplémentaire | Tissu offrant une protection UPF 40 | Parties au niveau des aisselles en maille filet | Fabriqué à partir de matières recyclées



RG480 | TRJ480
Hi-Vis X-Pro Stretch Holster Trousers (Class 1)
 92% polyamide / 8% élasthanne
28, 30, 32, 34, 36, 38, 40, 42, 44, 46 / Short & Regular
 Regatta High Visibility

BLACK/ORANGE BLACK/YELLOW

Matière quadri-extensible | Conforme à la norme en EN ISO 20471:2013 +A1:2016 Classe 1 (conforme à la classe 2 lorsqu'il est porté avec TRS280 ou TRS281) | Bande réfléchissante thermoappliquée, avec bande segmentée sur les empiècements stratégiques pour un confort supplémentaire | Poches-étuis amovibles, avec système coulissant pour une utilisation facultative | Poches protège-genoux matelassées en tissu Cordura® | Ourlet extensible offrant plusieurs longueurs de jambe



RG953 | TRA953
Hi-Vis X-Pro Hybrid Jacket - Class 2
 Matière principale: 93% Polyester / 7% Élasthanne; Panneaux+Doublure+Remplissage: 100% Polyester
S, M, L, XL, XXL, 3XL, 4XL
 145 g/m²
 Regatta Professional

BLACK/ORANGE BLACK/YELLOW

Les panneaux contiennent 30% de polyester recyclé ; la doublure 100% de polyester recyclé | Tissu léger extensible dans les 4 sens avec finition déperlante durable | Softshell extensible mécanique sur les manches et les panneaux latéraux | Isolation WARMLOFT sur la poitrine et le dos | Certifié EN ISO 20471:2013 A1:2016 Classe 2 ; le coloris orange est également certifié RIS-3279-TOM | Bande réfléchissante appliquée à chaud avec bande segmentée sur les panneaux stratégiques | 2 poches inférieures zippées et 2 poches poitrine zippées | 1 poche intérieure zippée sur la poitrine et 1 poche inférieure en filet | Fermeture à glissière centrale avec protège-menton intérieur | ID REFLECTION - Le recto et le verso du support sont clairement reconnaissables et se distinguent nettement.



RG550 | TRW550
Hi-Vis X-Pro Waterproof Shell Jacket (Class 2)
 100% polyester
S, M, L, XL, XXL, 3XL, 4XL
 110 g/m²
 Regatta High Visibility

BLACK/ORANGE BLACK/YELLOW

Tissu ripstop Isotex 10000 en polyester imperméable et respirant | Conforme à la norme EN ISO 20471:2013 +A1:2016, Classe 2 | La couleur orange est également conforme au RIS-3279 / TOM (Norme industrielle ferroviaire britannique) | Conforme à la norme EN343:3.3 | Bande réfléchissante thermoappliquée, avec bande segmentée sur les empiècements stratégiques pour un confort supplémentaire | Fermetures éclair au niveau des aisselles pour plus de respirabilité | Fabriqué à partir de matières recyclées



RG760 | TRA760
Hi-Vis X-Pro 3 Layer Softshell Jacket (Class 2)
 96% polyester / 4% élasthanne
S, M, L, XL, XXL, 3XL, 4XL
 Regatta High Visibility

BLACK/ORANGE BLACK/YELLOW

Softshell trois couches, avec doublure chaude en polaire quadrillée et finition déperlante | Conforme à la norme EN ISO 20471:2013 +A1:2016, Classe 2 | La couleur orange est également conforme au RIS-3279 / TOM (Norme industrielle ferroviaire britannique) | Bande réfléchissante thermoappliquée, avec bande segmentée sur les empiècements stratégiques pour un confort supplémentaire | Une poche intérieure zippée sur la poitrine et une poche intérieure pour mettre une bouteille | Capuche amovible et réglable | Fabriqué à partir de matières recyclées



KX163 | KXMMOTO **Hi-Vis Mesh Motorcycle Safety Vest "Naxos"**
100% polyester
S, M, L, XL, XXL, 3XL, 4XL, 5XL, 6XL, 7XL

SIGNAL YELLOW

Gilet de moto au look street-ready en tissu mesh high-tech avec des coutures de séparation modernes et des accents de design sportifs noirs. | Le tissu mesh respirant et performant empêche l'accumulation de chaleur et assure une excellente ventilation, même à des températures et des vitesses élevées. | Les réflecteurs segmentaires futuristes Korntex 360° offrent une liberté de mouvement et une visibilité maximales et sont idéaux pour les promenades en moto et en vélo. | Espace de rangement sécurisé : deux poches zippées pour les clés et le linge. | Toutes les fermetures à glissière peuvent être ouvertes même avec des gants grâce aux tirettes pratiques. | Fermeture à glissière principale équipée d'un protège-menton sécurisé | Zone d'impression pour les logos disponible | Réglable sur les côtés à l'aide de fermetures velcro pour un ajustement optimal, il peut être porté sur des vestes en cuir, des vestes en textile ou des protecteurs. Jaune

Korntex



KX164 | KXVC **Safety Vest in mini vacuum packaging "Bottrop"**
100% polyester
One Size

SIGNAL YELLOW

Gilet de haute visibilité avec deux bandes réfléchissantes dans un mini emballage sous vide pratique | Mince et indéformable : tissu léger (OEKO-TEX 100) en 100 % polyester avec une texture à carreaux subtile. | Gilet de haute visibilité pour un rangement peu encombrant dans n'importe quel sac | Taille unique pour tous les adultes, unisexe, fermeture par Velcro | Jaune de signalisation certifié selon la norme EN ISO 20471 | Emballé individuellement et équipé d'un code-barres

Korntex



KX100 | KXFW **Functional Hi-Vis Safety Vest Dortmund**
100% polyester
S, M, L, XL, XXL, 3XL, 4XL, 5XL, 6XL, 7XL
120 g/m²

S, M, L, XL, XXL, 3XL, 4XL, 5XL, 6XL, 7XL

BLACK	BLUE	GREEN	GREY
LIME GREEN	MAGENTA	NAVY	PARAMEDIC GREEN
RED	ROYAL BLUE	SKY BLUE	VIOLETT
WHITE			
L, XL, XXL			
MAROON	ROSA		

Couture de l'ourlet en polyester noir | Adapté à la sublimation | Deux bandes réfléchissantes de 5 cm de large autour du corps | Taille réglable grâce à deux fermetures autoagrippantes | Si vous portez une veste, veuillez commander une ou deux tailles de plus | Certifié conforme à la norme EN 17353:2020 Type B3 | Équipé d'un code à barre EAN | Conditionnement individuel dans des sachets en polyéthylène | Le fabricant garantit que les caractéristiques réfléchissantes sont conformes aux normes européennes pour 25 lavages jusqu'à 40 °C | Il peut exister des différences de couleur. Une livraison uniforme ne peut pas être garantie. Les variations de conception ne constituent pas un défaut. | Ceci est un article sur les équipements de protection individuelle (EPI). Conformément au règlement européen 2016/425 sur les équipements de protection individuelle, une déclaration de conformité européenne est obligatoire de la part du fabricant. La déclaration de conformité est disponible sur www.korntex.com.

Korntex



NEW
COLOUR



KX21700 | KXX217 **Basic Safety Vest Freiburg**
100% polyester
XL, XXL
120 g/m²

SIGNAL ORANGE SIGNAL YELLOW

Deux bandes réfléchissantes de 5 cm de large | Deux fermetures velcro | Emballé individuellement dans un sachet en polyéthylène | EN ISO 20471:2013/A1:2016

Korntex

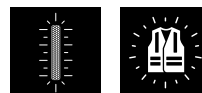

VÊTEMENTS DE TRAVAIL - HI-VIS (GILETS DE SÉCURITÉ)



RY9311 | CC9311 **Vest Polux**
100% polyester
M/L, XL/XXL
Roly Workwear

FLUOR ORANGE 223 FLUOR YELLOW 221

Gilet haute visibilité avec fermeture éclair sur le devant | Deux bandes de sécurité horizontales sur la poitrine et bandes verticales sur les épaules | Poche de poitrine transparente sur le côté droit pour badge d'identification | Conforme aux normes EN ISO 13688:2013 et EN ISO 20471:2013/A1:2016 classe II de l'UE | Voici un article sur les équipements de protection individuelle (EPI). Conformément au règlement UE 2016/425 relatif aux équipements de protection individuelle, une déclaration de conformité UE est obligatoire de la part du fabricant. Nous nous ferons un plaisir de vous la fournir sur demande.



KX169 | KXCZM **Comfort Mesh Safety Vest Rhodes CO² Neutral**
100% polyester
S/M, L/XL, XXL/3XL, 4XL/5XL
120 g/m²
Korntex

SIGNAL ORANGE SIGNAL YELLOW SIGNAL YELLOW/SIGNAL ORANGE

Gilet de sécurité en filet, coupe confortable | Deux bandes réfléchissantes de 5 cm de large tout autour | Design de couleur assortie | Fermeture éclair sur le devant | Jaune de signalisation conforme à la norme EN 17353, autres couleurs conformes à la norme EN ISO 20471



KX167 | KXCVW **Comfort Safety Vest Soltau CO² Neutral**
100% polyester
S/M, L/XL, XXL/3XL, 4XL/5XL
120 g/m²
Korntex

NEON GREEN SIGNAL ORANGE SIGNAL YELLOW

Gilet de sécurité confortable de haute qualité avec de très grandes surfaces dédiées à l'impression | Jaune et orange de signalisation : EN ISO 20471:2013/A1:2016, vert fluo : EN 17353:2020 Type AB3 | Avec coutures noires de style Korntex au niveau de l'ourlet | Deux bandes réfléchissantes transversales | Taille réglable grâce à deux fermetures autoagrippantes | Le fabricant garantit les propriétés réfléchissantes conformément à la norme EN pour 25 lavages à 40 °C. | Instructions d'utilisation dans les 24 langues officielles de l'UE | Équipé d'un code à barre EAN | Conditionnement individuel dans des sachets en polyéthylène



KX010 | X200 **Safety Vest Passau**
100% polyester
M/L, XL/XXL, 3XL/4XL
120 g/m²
Korntex

BLACK	BLUE	GREEN	GREY
NEON GREEN	NEON PINK	RED	SIGNAL ORANGE
SIGNAL YELLOW	WHITE		

Coupe ample, peut être portée par-dessus une veste | Coutures aux couleurs assorties | Deux bandes réfléchissantes de 5 cm de large tout autour du corps | Taille réglable grâce à deux fermetures autoagrippantes | EN ISO 20471:2013/A1:2016, Classe 1 = M/L, Classe 2 = XL/XXL, 3XL/4XL | EN 17353 pour toutes les couleurs sauf jaune et orange | Équipé d'un code à barre EAN | Conditionnement individuel dans des sachets en polyéthylène | Instructions d'utilisation dans toutes les langues officielles de l'UE | Le fabricant garantit les propriétés réfléchissantes conformément à la norme EN pour 25 lavages à 40 °C. | Ceci est un article sur les équipements de protection individuelle (EPI). Conformément au règlement européen 2016/425 sur les équipements de protection individuelle, une déclaration de conformité européenne est obligatoire de la part du fabricant. La déclaration de conformité est disponible sur www.korntex.com.



KX010S | X200SEC **Safety Vest Passau - Security**

100% polyester
M/L, XL/XXL, 3XL/4XL
120 g/m²

Korntex

SIGNAL YELLOW

Avec texte imprimé : « SECURITY » | Coupe ample, peut être portée par-dessus une veste | Coutures aux couleurs assorties | Deux bandes réfléchissantes de 5 cm de large autour du corps | Taille réglable grâce à deux fermetures auto-agrippantes | EN ISO 20471:2013/A1:2016, Classe 1 = M/L, Classe 2 = XL/XXL, 3XL/4XL | Équipé d'un code à barre EAN | Conditionnement individuel dans des sachets en polyéthylène | Instructions d'utilisation dans toutes les langues officielles de l'UE | Le fabricant garantit les propriétés réfléchissantes conformément à la norme EN pour 25 lavages à 40 °C. | Ceci est un article sur les équipements de protection individuelle (EPI). Conformément au règlement européen 2016/425 sur les équipements de protection individuelle, une déclaration de conformité européenne est obligatoire de la part du fabricant. La déclaration de conformité est disponible sur www.korntex.com.



KX010B | X200BES **Safety Vest Passau - Besucher**

100% polyester
M/L, XL/XXL, 3XL/4XL
120 g/m²

Korntex

SIGNAL YELLOW

Avec texte imprimé : « BESUCHER » | Coupe ample, peut être portée par-dessus une veste | Coutures aux couleurs assorties | Deux bandes réfléchissantes de 5 cm de large autour du corps | Taille réglable grâce à deux fermetures auto-agrippantes | EN ISO 20471:2013/A1:2016, Classe 1 = M/L, Classe 2 = XL/XXL, 3XL/4XL | Équipé d'un code à barre EAN | Conditionnement individuel dans des sachets en polyéthylène | Instructions d'utilisation dans toutes les langues officielles de l'UE | Le fabricant garantit les propriétés réfléchissantes conformément à la norme EN pour 25 lavages à 40 °C. | Ceci est un article sur les équipements de protection individuelle (EPI). Conformément au règlement européen 2016/425 sur les équipements de protection individuelle, une déclaration de conformité européenne est obligatoire de la part du fabricant. La déclaration de conformité est disponible sur www.korntex.com.



KX010V | X200VIS **Safety Vest Passau - Visitor**

100% polyester
M/L, XL/XXL, 3XL/4XL
120 g/m²

Korntex

SIGNAL YELLOW

Avec texte imprimé : « VISITOR » | Coupe ample, peut être portée par-dessus une veste | Coutures aux couleurs assorties | Deux bandes réfléchissantes de 5 cm de large autour du corps | Taille réglable grâce à deux fermetures auto-agrippantes | EN ISO 20471:2013/A1:2016, Classe 1 = M/L, Classe 2 = XL/XXL, 3XL/4XL | Équipé d'un code à barre EAN | Conditionnement individuel dans des sachets en polyéthylène | Instructions d'utilisation dans toutes les langues officielles de l'UE | Le fabricant garantit les propriétés réfléchissantes conformément à la norme EN pour 25 lavages à 40 °C. | Ceci est un article sur les équipements de protection individuelle (EPI). Conformément au règlement européen 2016/425 sur les équipements de protection individuelle, une déclaration de conformité européenne est obligatoire de la part du fabricant. La déclaration de conformité est disponible sur www.korntex.com.



KX010O | X200ORD **Safety Vest Passau - Ordner**

100% polyester
M/L, XL/XXL, 3XL/4XL
120 g/m²

Korntex

SIGNAL YELLOW

Avec texte imprimé : « ORDNER » | Coupe ample, peut être portée par-dessus une veste | Coutures aux couleurs assorties | Deux bandes réfléchissantes de 5 cm de large autour du corps | Taille réglable grâce à deux fermetures auto-agrippantes | EN ISO 20471:2013/A1:2016, Classe 1 = M/L, Classe 2 = XL/XXL, 3XL/4XL | Équipé d'un code à barre EAN | Conditionnement individuel dans des sachets en polyéthylène | Instructions d'utilisation dans toutes les langues officielles de l'UE | Le fabricant garantit les propriétés réfléchissantes conformément à la norme EN pour 25 lavages à 40 °C. | Ceci est un article sur les équipements de protection individuelle (EPI). Conformément au règlement européen 2016/425 sur les équipements de protection individuelle, une déclaration de conformité européenne est obligatoire de la part du fabricant. La déclaration de conformité est disponible sur www.korntex.com.



VÊTEMENTS DE TRAVAIL - HI-VIS (GILETS DE SÉCURITÉ)



NEW
COLOUR



KX140 | KXVR **Hi-Vis Safety Vest With 4 Reflective Stripes Hannover**

100% polyester
S, M, L, XL, XXL, 3XL, 4XL, 5XL, 6XL, 7XL
120 g/m²

Kortex

BLACK	BLUE	GREEN	LIME GREEN
MAGENTA	NAVY	NEON GREEN	RED
ROYAL BLUE	SIGNAL ORANGE	SIGNAL YELLOW	SKY BLUE
VIOLETT	WHITE		

Taille réglable grâce à deux fermetures autoagrippantes | Deux bandes réfléchissantes de 5 cm de large autour du corps et deux bandes réfléchissantes de 5 cm de large sur les épaules | Jaune et orange conformes à la norme EN ISO 20471:2013 + A1:2016, S-XXL : classe 1 ; à XXL : classe 2 | La couleur Orange respecte également la norme GO/RT 3279 | Toutes les autres couleurs sont conformes à la norme EN 17353:2020 Type B3 | Équipé d'un code à barre EAN | Conditionnement individuel dans des sachets en polyéthylène | Instructions d'utilisation dans les 24 langues officielles de l'UE | Le fabricant garantit les propriétés réfléchissantes conformément à la norme EN pour 25 lavages à 40 °C. | Ceci est un article sur les équipements de protection individuelle (EPI). Conformément au règlement européen 2016/425 sur les équipements de protection individuelle, une déclaration de conformité européenne est obligatoire de la part du fabricant. La déclaration de conformité est disponible sur www.kortex.com.



KX141 | KXDR **Hi-Vis Safety Vest With 3 Reflective Stripes Bremen**

100% polyester
L, XL, XXL
120 g/m²

Kortex

SIGNAL ORANGE	SIGNAL YELLOW
---------------	---------------

Taille réglable grâce à deux fermetures autoagrippantes | Une bande réfléchissante de 5 cm de large autour du corps et deux bandes réfléchissantes de 5 cm de large sur les épaules | EN ISO 20471:2013 + A1:2016, L+XL = Classe 1, XXL = Classe 2 | La couleur Orange respecte également la norme GO/RT 3279, 1 | Équipé d'un code à barre EAN | Conditionnement individuel dans des sachets en polyéthylène | Instructions d'utilisation dans les 24 langues officielles de l'UE | Le fabricant garantit que les caractéristiques réfléchissantes sont conformes aux normes européennes pour 25 lavages jusqu'à 40 °C | Ceci est un article sur les équipements de protection individuelle (EPI). Conformément au règlement européen 2016/425 sur les équipements de protection individuelle, une déclaration de conformité européenne est obligatoire de la part du fabricant. La déclaration de conformité est disponible sur www.kortex.com.



KX503 | KXF **Ladies Fit Hi-Vis Safety Vest Frankfurt**

100% polyester
S (34/36), M (38/40), L (42/44), XL (46/48), XXL (50/52)
120 g/m²

Kortex

SIGNAL ORANGE	SIGNAL YELLOW
---------------	---------------

Coupe près de corps et féminine | Deux bandes réfléchissantes transversales | Taille réglable grâce à deux fermetures autoagrippantes | EN ISO 20471:2013/A1:2016 Classe 1 | Équipé d'un code à barre EAN | Conditionnement individuel dans des sachets en polyéthylène | Instructions d'utilisation dans toutes les langues officielles de l'UE | Le fabricant garantit que les caractéristiques réfléchissantes sont conformes aux normes européennes pour 5 lavages à 40 °C | Ceci est un article sur les équipements de protection individuelle (EPI). Conformément au règlement européen 2016/425 sur les équipements de protection individuelle, une déclaration de conformité européenne est obligatoire de la part du fabricant. La déclaration de conformité est disponible sur www.kortex.com.



KX505 | KXBM **Robust Hi-Vis Safety Vest Goepingen**

80% polyester / 20% coton
L, XL, XXL, 3XL/4XL
200 g/m²

Kortex

SIGNAL ORANGE	SIGNAL YELLOW
---------------	---------------

Mélange de coton résistant et de haute qualité | EN ISO 20471:2013 + A1:2016, S+M = Classe 1, à partir de XXL classe 2 | La couleur Orange respecte également la norme GO/RT 3279 | Deux bandes réfléchissantes de 5 cm de large autour du corps | Taille réglable grâce à deux fermetures autoagrippantes | Équipé d'un code à barre EAN | Conditionnement individuel dans des sachets en polyéthylène | Instructions d'utilisation dans toutes les langues officielles de l'UE | Le fabricant garantit que les caractéristiques réfléchissantes sont conformes aux normes européennes pour 5 lavages à 40 °C | Ceci est un article sur les équipements de protection individuelle (EPI). Conformément au règlement européen 2016/425 sur les équipements de protection individuelle, une déclaration de conformité européenne est obligatoire de la part du fabricant. La déclaration de conformité est disponible sur www.kortex.com.



NEW
COLOUR



KX500 | KXVW **Hi-Vis Safety Vest Wolfsburg**

100% polyester
S, M, L, XL, XXL, 3XL, 4XL, 5XL, 6XL, 7XL
120 g/m²

Korntex

S, M, L, XL, XXL, 3XL, 4XL, 5XL, 6XL, 7XL

SIGNAL ORANGE SIGNAL YELLOW

S, M, L, XL, XXL, 3XL, 4XL, 5XL

NEON GREEN NEON PINK SIGNAL YELLOW/SIGNAL ORANGE

Gilet polyvalent haute visibilité de haute qualité | Avec coutures noires | Deux bandes réfléchissantes transversales | Taille réglable grâce à deux attaches autoagrippantes | Jaune et orange conformes aux normes EN ISO 20471:2013 + A1:2016, Classe 1, à partir de XXL Classe 2 | Orange également conforme à la norme RIS-3279-TOM Issue 2 | Vert néon et rose néon certifiés conformes à la norme EN 17353 type AB | Équipé d'un code à barre EAN | Conditionnement individuel dans des sachets en polyéthylène | Instructions d'utilisation dans les 24 langues officielles de l'UE | Le fabricant garantit les propriétés réfléchissantes conformément à la norme EN pour 25 lavages à 40 °C. | Ceci est un article sur les équipements de protection individuelle (EPI). Conformément au règlement européen 2016/425 sur les équipements de protection individuelle, une déclaration de conformité européenne est obligatoire de la part du fabricant. La déclaration de conformité est disponible sur www.korntex.com.



KX502 | KXQ **Hi-Vis Mesh Safety Vest Thessaloniki**

100% polyester
S, S/M, M, L, L/XL, XL, XXL, 3XL, 3XL/4XL, 4XL, 5XL, 6XL, 7XL
55 g/m²

Korntex

S, M, L, XL, XXL, 3XL, 4XL, 5XL, 6XL, 7XL

SIGNAL ORANGE SIGNAL YELLOW

S/M, L/XL, XXL, 3XL/4XL, 5XL

BLUE GREEN RED

En maille respirante | Couture de l'ourlet en polyester noir | Deux bandes réfléchissantes de 5 cm de large autour du corps | Taille réglable grâce à deux attaches autoagrippantes | À certifier conformément à la norme EN 17353:2020 Type B3 | Équipé d'un code à barre EAN | Conditionnement individuel dans des sachets en polyéthylène | Instructions d'utilisation dans toutes les langues officielles de l'UE | Le fabricant garantit que les caractéristiques réfléchissantes sont conformes aux normes européennes pour 25 lavages jusqu'à 40 °C | Ceci est un article sur les équipements de protection individuelle (EPI). Conformément au règlement européen 2016/425 sur les équipements de protection individuelle, une déclaration de conformité européenne est obligatoire de la part du fabricant. La déclaration de conformité est disponible sur www.korntex.com.



KX2170 | KXX217_D **Printable Hi-Vis Safety Vest Karlsruhe**

100% polyester
XL, XXL

Korntex

SIGNAL ORANGE SIGNAL YELLOW

Deux bandes réfléchissantes de 5 cm de large autour du corps | Taille réglable grâce à deux fermetures autoagrippantes | EN ISO 20471:2013/A1:2016, Classe 1 = XL, Classe 2 = XXL | Le code-barres / EAN peut être scanné sur l'étiquette | Sans emballage extérieur/sacs polyester | Mode d'emploi disponible au téléchargement dans les 24 langues officielles de l'UE | Le fabricant garantit les propriétés réfléchissantes conformément à la norme EN pour 25 lavages à 40 °C. | Ceci est un article sur les équipements de protection individuelle (EPI). Conformément au règlement européen 2016/425 sur les équipements de protection individuelle, une déclaration de conformité européenne est obligatoire de la part du fabricant. La déclaration de conformité est disponible sur www.korntex.com.



KX806 | KXFRAS **Triple Norm Safety Vest Dardanel**

100% polyester
S, M, L, XL, XXL, 3XL
120 g/m²

Korntex

SIGNAL ORANGE SIGNAL YELLOW

Triple norme : haute visibilité, antistatique et ignifuge | Deux bandes réfléchissantes horizontales et deux sur les épaules | Fermeture à Velcro | EN ISO 20471:2013 + A1:2016, L= Classe 1, à partir de XXL classe 2 | EN ISO 14116 index 1/12H/40, EN1149-5 | La couleur Orange respecte également la norme GO/RT 3279 | Équipé d'un code à barre EAN | Conditionnement individuel dans des sachets en polyéthylène | Instructions d'utilisation dans toutes les langues officielles de l'UE | Le fabricant garantit que les caractéristiques réfléchissantes sont conformes aux normes européennes pour 25 lavages jusqu'à 40 °C | Ceci est un article sur les équipements de protection individuelle (EPI). Conformément au règlement européen 2016/425 sur les équipements de protection individuelle, une déclaration de conformité européenne est obligatoire de la part du fabricant. La déclaration de conformité est disponible sur www.korntex.com.

VÊTEMENTS DE TRAVAIL - HI-VIS (GILETS DE SÉCURITÉ)

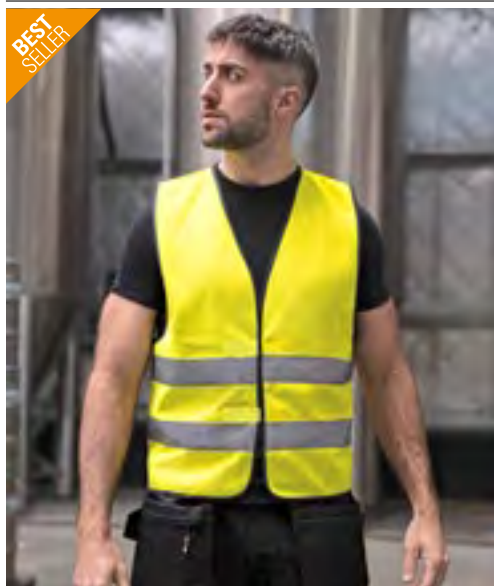

BEST SELLER

korntex



KX500CO2 | KXEVV **CO² Neutral Hi-Vis Safety Vest Paris**

100% polyester
S, M, L, XL, XXL, 3XL, 4XL, 5XL, 6XL, 7XL
120 g/m²

Korntex

SIGNAL ORANGE **SIGNAL YELLOW**

Gilet haute visibilité de haute qualité avec coutures noires | Deux bandes réfléchissantes transversales | Taille réglable grâce à deux attaches autoagrippantes | EN ISO 20471:2013/A1:2016, de XL classe 1 à XXL classe 2 | Émissions de CO² pour chaque gilet haute visibilité audité par l'institut indépendant « Fokus Zukunft » | Pour chaque gilet haute visibilité « Paris » vendu, 20 kg de CO² sont compensés par le fabricant en investissant dans des projets climatiques | Équipé d'un code à barre EAN | Conditionnement individuel dans des sachets en polyéthylène | Instructions d'utilisation dans les 24 langues officielles de l'UE | Le fabricant garantit les propriétés réfléchissantes conformément à la norme EN pour 25 lavages à 40 °C. | Ceci est un article sur les équipements de protection individuelle (EPI). Conformément au règlement européen 2016/425 sur les équipements de protection individuelle, une déclaration de conformité européenne est obligatoire de la part du fabricant. La déclaration de conformité est disponible sur www.korntex.com.



korntex



KX168 | KXCVR **Comfort Safety Vest Minden CO² Neutral**

100% polyester
S, M, L, XL, XXL, 3XL, 4XL
120 g/m²

Korntex

SIGNAL ORANGE **SIGNAL YELLOW**

Gilet de sécurité confortable avec 4 bandes réfléchissantes et des zones extra larges dédiées à l'impression | Jaune et orange de signalisation : EN ISO 20471:2013/A1:2016 | Deux bandes réfléchissantes de 5 cm de large autour du corps | Deux bandes réfléchissantes de 5 cm de large sur les épaules | Taille réglable grâce à deux fermetures autoagrippantes | Le fabricant garantit les propriétés réfléchissantes conformément à la norme EN pour 25 lavages à 40 °C. | Équipé d'un code à barre EAN | Instructions d'utilisation dans les 24 langues officielles de l'UE | Conditionnement individuel dans des sachets en polyéthylène



korntex



KX217 | RX217 **Hi-Vis Safety Vest Cologne With Front Zipper**

100% polyester
S, M, L, XL, XXL, 3XL, 4XL, 5XL
120 g/m²

Korntex

ASH	BLACK
BLUE	GREEN
GREY	LIME GREEN
NEON GREEN	NEON PINK
RED	ROYAL BLUE
SIGNAL ORANGE	SIGNAL YELLOW
SKY BLUE	WHITE
YELLOW/ORANGE	

Avec fermeture éclair sur le devant | Particulièrement pratique pour tous les environnements où des tapis roulants sont utilisés | Signal Yellow, Signal Yellow, et combinaisons de ces couleurs certifiées selon EN ISO 20471:2013/A1:2016, autres couleurs certifiées selon EN 17353 | Équipé d'un code à barre EAN | Conditionnement individuel dans des sachets en polyéthylène | Instructions d'utilisation dans toutes les langues officielles de l'UE | Ceci est un article sur les équipements de protection individuelle (EPI). Conformément au règlement européen 2016/425 sur les équipements de protection individuelle, une déclaration de conformité européenne est obligatoire de la part du fabricant. La déclaration de conformité est disponible sur www.korntex.com.



BEST SELLER



LP01691 | 01691 **Unisex Secure Pro Safety Vest**

100% polyester
10/14 années (0), S/M (1), L/XL (2), XXL/3XL (3)
120 g/m²

SOL'S

NEON ORANGE NEON YELLOW

Unisex | Fermeture auto-agrippante | 2 bandes réfléchissantes horizontales | Le fabricant garantit les propriétés réfléchissantes conformément à la norme EN pour 25 lavages à 40 °C.



RT200 | R200X **High Vis Safety Vest**

100% polyester
S/M, L/XL, XXL/3XL
120 g/m²

Result SafeGuard

FLUORESCENT ORANGE FLUORESCENT YELLOW

Jaune fluorescent + Orange fluorescent : certification ISOEN20471:2013, classe 2 approuvée | Coupe généreuse permettant d'être porté au-dessus de vêtements | Bordures en polyester gris | Bandes réfléchissantes (50 mm) | Remarque: Ce vêtement doit être porté bien attaché et maintenu propre pour maintenir son efficacité. | Fermeture auto-agrippante | L'emballage peut laisser une marque sombre sur certains vêtements. Elle disparaît au lavage | Le fabricant garantit les propriétés de réflexion conformément à la norme EN pour 20 cycles de lavage ! | Voici un article sur les équipements de protection individuelle (EPI). Conformément au règlement UE 2016/425 relatif aux équipements de protection individuelle, une déclaration de conformité UE est obligatoire de la part du fabricant. Nous nous ferons un plaisir de vous la fournir sur demande.



RT201 | R201X **High Vis Motorway Vest**

100% polyester
S/M, L/XL, XXL/3XL
120 g/m²

Result SafeGuard

FLUORESCENT ORANGE FLUORESCENT YELLOW

Certification ISOEN20471:2013, classe 1 | Fermeture auto-agrippante simple, longue et verticale sur le devant | Bandes réfléchissantes (5 cm) | Coupe généreuse permettant d'être porté au-dessus de vêtements | Bordures en polyester gris | Remarque: Ce vêtement doit être porté bien attaché et maintenu propre pour maintenir son efficacité. | Bandes de sécurité tout autour et sur les épaules | Le fabricant garantit les propriétés de réflexion conformément à la norme EN pour 20 cycles de lavage ! | Voici un article sur les équipements de protection individuelle (EPI). Conformément au règlement UE 2016/425 relatif aux équipements de protection individuelle, une déclaration de conformité UE est obligatoire de la part du fabricant. Nous nous ferons un plaisir de vous la fournir sur demande.



RT202 | R202X **Zip I.D. Safety Tabard**

100% polyester
S/M, L/XL, XXL/3XL
120 g/m²

Result SafeGuard

FLUORESCENT ORANGE FLUORESCENT YELLOW

Poches avant avec poche pour badge d'accès | Fermeture éclair de qualité | Bandes réfléchissantes sur le corps et les épaules | Bords de la même couleur | EN ISO20471:2013 Classe 2 | Le fabricant garantit les propriétés de réflexion conformément à la norme EN pour 20 cycles de lavage ! | Voici un article sur les équipements de protection individuelle (EPI). Conformément au règlement UE 2016/425 relatif aux équipements de protection individuelle, une déclaration de conformité UE est obligatoire de la part du fabricant. Nous nous ferons un plaisir de vous la fournir sur demande.

VÊTEMENTS DE TRAVAIL - HI-VIS (GILETS DE SÉCURITÉ)



Result
SAFE-GUARD

Result
core
VALUE



RT334F | R334F **Women's Enhanced Visibility Fitted Tabard**

100% polyester
XXS (6/32), XS (8/34), S (10/36), M (12/38), L (14/40), XL (16/42), XXL (18/44)
120 g/m²

Result SafeGuard

FLUORESCENT PINK **FLUORESCENT YELLOW** **PARAMEDIC GREEN**

Bandes corps réfléchissantes | Coupe cintrée/ajustée | Bords dans la même couleur | Fermeture auto-agrippante | Étiquette de marque déchirable | Le fabricant garantit les propriétés réfléchissantes conformément à la norme EN pour 25 lavages à 40 °C.



HIGH VISIBILITY
REGATTA
PROFESSIONAL



RG195 | TRS195 **Pro Hi-Vis Vest**

100% polyester
S, M, L, XL, XXL, 3XL
120 g/m²

Regatta High Visibility

ORANGE **YELLOW**

Tissu maille tricot 100 % polyester | EN ISO 20471:2013 + A1:2016 Classe 2 | Orange également RIS-3279 / TOM (Norme industrielle ferroviaire britannique) | Fermeture patte et boucle | Chevrons inclinés haute visibilité | Voici un article sur les équipements de protection individuelle (EPI). Conformément au règlement UE 2016/425 relatif aux équipements de protection individuelle, une déclaration de conformité UE est obligatoire de la part du fabricant. Nous nous ferons un plaisir de vous la fournir sur demande.



YOKO.
HI-VIS



YK102 | HWV102 **Hi-Vis 2 Bands Waistcoat**

100% polyester
M, L, XL, XXL, 3XL
120 g/m²

YOKO

HI-VIS ORANGE **HI-VIS YELLOW**

100 % polyester avec crochet et anneau | Deux bandes réfléchissantes de 5 cm de large autour du corps | Gilet de haute visibilité jaune et orange conforme à la norme EN ISO 20471:2013 classe 2 | Le fabricant garantit les propriétés réfléchissantes conformément à la norme EN pour 25 lavages à 40 °C. | Voici un article sur les équipements de protection individuelle (EPI). Conformément au règlement UE 2016/425 relatif aux équipements de protection individuelle, une déclaration de conformité UE est obligatoire de la part du fabricant. Nous nous ferons un plaisir de vous la fournir sur demande.



YOKO.
HI-VIS



YK1000 | HWV100ASFR **Hi-Vis Anti-Static Flame Retardant Waistcoat**

100% polyester
S, M, L, XL, XXL, 3XL

YOKO

HI-VIS ORANGE **HI-VIS YELLOW**

Conforme aux normes EN ISO20471 Classe 2 et EN 14116 indice 1 contre la chaleur et les flammes et à la norme EN 1149 pour une protection antistatique | Two 5 cm width flame retardant reflective tapes around the body and one over each shoulder | Crochet et boucle de fixation avant | Le fabricant assure la propriété réfléchissante selon la norme européenne pour 25 lavages jusqu'à 40° | Voici un article sur les équipements de protection individuelle (EPI). Conformément au règlement UE 2016/425 relatif aux équipements de protection individuelle, une déclaration de conformité UE est obligatoire de la part du fabricant. Nous nous ferons un plaisir de vous la fournir sur demande. |



YOKO HI-VIS



YK120 | HVV120 **Hi-Vis Top Cool Recycled Open Mesh Waistcoat**

100% polyester
M, L, XL, XXL, 3XL
110 g/m²

YOKO

BLACK	GREY	HI-VIS ORANGE	HI-VIS YELLOW
LIME	NAVY	PINK	PURPLE
RED	ROYAL BLUE	SKY BLUE	WHITE

100 % polyester recyclé | Conforme à la norme nationale américaine ANSI/ISEA 107-2004 et à la norme européenne EN ISO20471:2013 Classe 2 (coloris jaune et coloris orange) | Tissu principal fabriqué à partir de bouteilles en PET recyclées | Confectionné à base d'un tricot en mailles respirantes pour une évacuation rapide de la sueur dans un environnement de travail à température élevée | Bande réfléchissante de 5 cm de largeur autour du corps et sur chaque épaule | Crochet et anneau à l'avant | Le fabricant garantit les propriétés réfléchissantes conformément à la norme EN pour 25 lavages à 40 °C. | Voici un article sur les équipements de protection individuelle (EPI). Conformément au règlement UE 2016/425 relatif aux équipements de protection individuelle, une déclaration de conformité UE est obligatoire de la part du fabricant. Nous nous ferons un plaisir de vous la fournir sur demande.

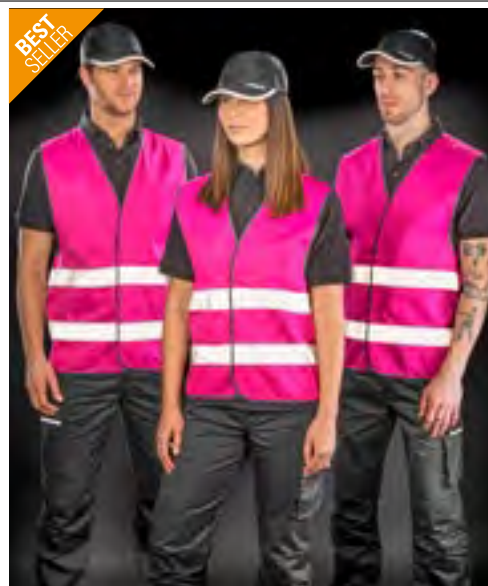

RT200XEV | R200XEV **Enhanced Visibility Vest**

100% polyester
XS, S/M, L/XL, XXL/3XL
120 g/m²



Result SafeGuard

BLACK	BURGUNDY	LIME	NAVY
PARAMEDIC GREEN	PINK	PURPLE	RASPBERRY
RED	ROYAL	SKY	WHITE

Coupe généreuse permettant d'être porté au-dessus de vêtements | Bordures en polyester gris | Bandes réfléchissantes (5 cm) | Remarque: Ce vêtement doit être porté bien attaché et maintenu propre pour maintenir son efficacité. | Fermeture auto-agrippante | L'emballage peut laisser une marque sombre sur certains vêtements. Elle disparaît au lavage | Le fabricant garantit les propriétés de réflexion conformément à la norme EN pour 20 cycles de lavage ! |



YOKO HI-VIS



YK100 | HVV100 **Hi-Vis 2 Bands & Braces Waistcoat**

100% polyester
S, M, L, XL, XXL, 3XL, 4XL
125 g/m²

YOKO

S, M, L, XL, XXL, 3XL, 4XL

HI-VIS ORANGE	HI-VIS YELLOW
S, M, L, XL, XXL, 3XL	
BLACK	BLACK YOKE/HI-VIS YELLOW
LIME	LIME YOKE/HI-VIS YELLOW
MAROON	NAVY
NAVY YOKE/HI-VIS YELLOW	ORANGE YOKE/HI-VIS YELLOW
PARAMEDIC GREEN	PARAMEDIC GREEN/HI-VIS YELLOW
PINK	PURPLE
PURPLE YOKE/HI-VIS YELLOW	RASPBERRY
RASPBERRY YOKE/HI-VIS YELLOW	RED
RED YOKE/HI-VIS YELLOW	ROYAL BLUE
ROYAL YOKE/HI-VIS YELLOW	SAPPHIRE
SKY BLUE	WHITE

High-Vis Yellow, Orange et Yellow/Orange correspondent à la norme EN ISO20471:2013 classe 1 | Black, Lime, Navy, Purple, Paramedic Green, Red, Raspberry, Royal Blue Yoke / Hi Vis Yellow correspondent à la norme EN ISO20471:2013 Class 0 | Toutes les autres couleurs présentent une visibilité élevée dans tous les environnements | 100 % polyester avec crochet et anneau | Deux rayures réfléchissantes d'une largeur de 5 cm tout autour du corps et sur chaque épaule | Le fabricant garantit les propriétés de réflexion conformément à la norme EN pour 25 cycles de lavage ! | Voici un article sur les équipements de protection individuelle (EPI). Conformément au règlement UE 2016/425 relatif aux équipements de protection individuelle, une déclaration de conformité UE est obligatoire de la part du fabricant. Nous nous ferons un plaisir de vous la fournir sur demande.

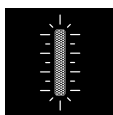

KX146 | KXCMMF

Mesh Multifunctional Vest Larisa

100% polyester

S, M, L, XL, XXL, 3XL, 4XL, 5XL

Kortex



Gilet multifonctionnel haute visibilité en maille filet avec fermeture éclair et poches | Confortable même par temps chaud grâce au tissu en maille filet et à une coupe ample | Deux bandes réfléchissantes autour du corps et au-dessus des épaules, chacune de 5 cm de large, pour une bonne visibilité | Doté de différentes poches et d'un anneau en D | Conforme à la norme EN ISO 20471



Result
SAFE-GUARD



RT21A | R021X **Safety Hi-Vis Vest Using 3M™**

100% polyester
S/M, L/XL, XXL, 3XL
150 g/m²

Result SafeGuard

FLUORESCENT ORANGE | FLUORESCENT YELLOW

Certification ISOEN20471:2013, classe 1 | Coupe généreuse permettant d'être porté au-dessus de vêtements | Bandes de sécurité 50 mm cousues en matériau réfléchissant de 3M™ Scotchlite™ | Bordures en polyester gris | Fermeture auto-agrippante simple longue et verticale | Le fabricant garantit les propriétés de réflexion conformément à la norme EN pour 20 cycles de lavage ! | Voici un article sur les équipements de protection individuelle (EPI). Conformément au règlement UE 2016/425 relatif aux équipements de protection individuelle, une déclaration de conformité UE est obligatoire de la part du fabricant. Nous nous ferons un plaisir de vous la fournir sur demande.



Result
SAFE-GUARD



RT477 | R477X **Heavy Duty Polycotton Security Vest**

80% polyester / 20% coton
S, M, L, XL, XXL, 3XL
190 g/m²

Result SafeGuard

BLACK | FLUORESCENT ORANGE | FLUORESCENT YELLOW | NAVY

Jaune et orange- EN ISO 20471:2013+A1:2016 classe 2 / UK 2019 S1696 Annexe 35 Réglementation 38 | Marine et Noir : EN17353:2020 Type B3 (visibilité améliorée en soirée) | Positionnement stratégique des bandes sur le corps pour permettre une décoration complète allant des épaules au bas du dos | Poche extra-longue adaptée aux équipements de contrôle | Pochettes plaquées amovibles | Bords de la même couleur | Double poche et carte d'identité | Fermeture éclair | Taille considérable | Boucle de suspension | Anneau en forme de D | Le fabricant garantit les propriétés de réflexion conformément à la norme EN pour 25 cycles de lavage ! | Voici un article sur les équipements de protection individuelle (EPI). Conformément au règlement UE 2016/425 relatif aux équipements de protection individuelle, une déclaration de conformité UE est obligatoire de la part du fabricant. Nous nous ferons un plaisir de vous la fournir sur demande.



Result
SAFE-GUARD



RT479 | R479X **Executive Cool Mesh Safety Vest**

100 % polyester
S, M, L, XL, XXL, 3XL
145 g/m²

Result SafeGuard

FLUORESCENT ORANGE | FLUORESCENT YELLOW

100 % Polyester maille | Respirant | Jaune : EN ISO 20471:2013+A1:2016 Classe 2, Orange : EN ISO 20471:2013+A1:2016 Classe 2 et RIS-3279-TOM | Bandes réfléchissantes de 50 mm cousues | Mailles ouvertes permettant l'aération | Bords de la même couleur | Pochettes plaquées amovibles | Poche pour carte d'identité | Fermeture éclair | Boucle radio | Taille considérable | Le fabricant garantit les propriétés réfléchissantes conformément à la norme EN pour 25 lavages à 40 °C. | Voici un article sur les équipements de protection individuelle (EPI). Conformément au règlement UE 2016/425 relatif aux équipements de protection individuelle, une déclaration de conformité UE est obligatoire de la part du fabricant. Nous nous ferons un plaisir de vous la fournir sur demande.



REGATTA
PROFESSIONAL



RG2550 | TRS265 **Essential Hi-Vis Easy Print Vest**

100% polyester
S, M, L, XL, XXL, 3XL
120 g/m²

Regatta High Visibility

ORANGE | YELLOW

Tissu tricot léger 100 % polyester | Conforme à la norme EN ISO 20471:2013 A1:2016, Classe 2 | La couleur orange est également conforme au RIS-3279/TOM (Norme industrielle ferroviaire britannique) | Fermeture patte et boucle | Idéal pour la décoration | Fabriqué à partir de matières recyclées

VÊTEMENTS DE TRAVAIL - HI-VIS (GILETS DE SÉCURITÉ)



HIGH VISIBILITY
REGATTA
PROFESSIONAL



RG254 | TRS254 Pro Hi-Vis Supervisor Vest

100% polyester
S, M, L, XL, XXL, 3XL
120 g/m²

Regatta High Visibility

ORANGE YELLOW

Tissu tricot léger 100 % polyester | Conforme à la norme EN ISO 20471:2013 A1:2016, Classe 2 | La couleur orange est également conforme au RIS-3279 / TOM (Norme industrielle ferroviaire britannique) | Fermeture patte et boucle | 2 poches au bas | 1 boucle radio | Fabriqué à partir de matières recyclées



HIGH VISIBILITY
REGATTA
PROFESSIONAL



RG2510 | TRS251 Pro Hi-Vis Executive Vest

100% polyester
S, M, L, XL, XXL, 3XL
120 g/m²

Regatta High Visibility

ORANGE ORANGE/NAVY YELLOW
YELLOW/BLACK YELLOW/NAVY YELLOW/ORANGE
YELLOW/ROYAL BLUE

Tissu tricot léger 100 % polyester | Certifié conforme à la norme EN ISO 20471:2013 A1:2016 Classe 1 : jaune/bleu marine, orange/bleu marine, jaune/noir et jaune/bleu roi | Certifié conforme à la norme EN ISO 20471:2013 + A1:2016 Classe 2 : jaune, orange, jaune/orange | La couleur orange est également conforme au RIS-3279 / TOM (Norme industrielle ferroviaire britannique) | Fermeture éclair centrale | 7 poches qui offrent des rangements supplémentaires. | Poche pour carte d'identité | 2 boucles radio | Anneau en D | Fabriqué à partir de matières recyclées



ROLY
WRK



RY9323 | HV9323 High visibility Multi-Pocket Vest Beta

65% polyester / 35% coton, Twill: 50% polyester / 50% coton
S, M, L, XL, XXL, 3XL
White 200 g/m², Coloured 250 g/m² Hi Viz Gewebe

Roly Workwear

NAVY BLUE 55/FLUOR ORANGE 223 NAVY BLUE 55/FLUOR YELLOW 221

Gilet multi-poches haute visibilité | Deux bandes réfléchissantes sur la poitrine | Encolure en V et fermeture éclair en nylon | Poche supérieure sur la poitrine droite, avec anneau métallique | Deux poches poitrine à soufflet, rabat et fermeture Velcro | Deux poches latérales à soufflet et fermeture à glissière avec deux poches superposées à rabat et fermeture Velcro | Deux bandes réfléchissantes à l'arrière sur la taille et dans le dos | Deux poches à l'arrière avec rabat et Velcro | Modèle avec bordure biais | Certifié selon les normes CE : EN ISO 13688:2013 et A1:2021 EN 17353:2020 Classe B3 | Étiquette amovible



korntex



KX166 | KXAMF Padded Multifunctional Work Vest Kiel CO² Neutral

100% polyester
S, M, L, XL, XXL, 3XL, 4XL, 5XL, 6XL, 7XL
120 g/m²

Korntex

BLACK RED SIGNAL ORANGE SIGNAL YELLOW

Gilet de travail multifonctionnel avec zone extra large dédiée à l'impression | Jaune et orange de signalisation conformes à la norme EN 17353:2020 Type A, autres couleurs sans avertissement | Fermeture éclair sur tout le devant | Deux poches avec rabats autoagrippants | Multifonctionnel : pochette pour carte d'identité, grande pochette pour téléphone portable, porte-stylo | Le fabricant garantit les propriétés réfléchissantes conformément à la norme EN pour 25 lavages à 40 °C. | Équipé d'un code à barre EAN | Instructions d'utilisation disponibles dans les 24 langues officielles de l'UE pour le jaune et l'orange de signalisation | Conditionnement individuel dans des sachets en polyéthylène

NEW

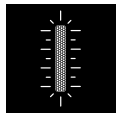
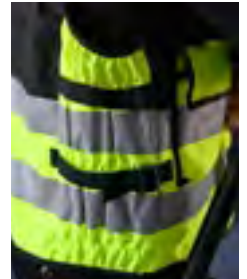

KX162 | KXELTAC **Tactical safety vest "Stammheim"**

100% polyester
M/XL, XXL/4XL

Korntex



Gilet de sécurité tactique innovant avec deux bandes réfléchissantes de 5 cm de large assurant une excellente visibilité tout autour du corps | Ceinture élastique | Nombreuses poches | Patches Velcro imprimables individuellement sur la poitrine et le dos, facilement interchangeables | Étiquette détachable | Fabriqué en polyester Oxford 600D durable et résistant aux déchirures | Fermeture à glissière YKK haute performance avec patte de serrage imprimable | Taille double pratique avec fermetures latérales et velcro sur l'épaule pour un ajustement individuel. | Certifié selon EN ISO 20471 en jaune et orange, autres couleurs selon EN 17353 | La veste est livrée en vrac dans un polybag avec des patches sur la poitrine et le dos et est équipée d'un code-barres.

VÊTEMENTS DE TRAVAIL - HI-VIS (GILETS DE SÉCURITÉ)



KX040 | KXTAC **Tactical Vest Bonn**

100% polyester
M/XL, XXL/4XL
220 g/m²

Kortex

BLACK	DARK NAVY	GREEN
PURPLE	RED	ROYAL BLUE
SIGNAL ORANGE	SIGNAL YELLOW	SIGNAL YELLOW/BLACK
WHITE		

Conçu pour les unités tactiques spéciales, les forces spéciales, les interventions de secours, les sociétés et les autorités de sécurité | Particulièrement robuste grâce à du polyester Oxford 100 % de 600D | Taille réglable avec des attaches autoagrippantes au niveau de l'épaule | Trois sangles réglables de chaque côté | Grande poche radio pour les radios modernes courantes, y compris boucle d'antenne | Trois bandes réfléchissantes dans le dos, deux sur les épaules, une sur le torse et plusieurs éléments réfléchissants dans la zone abdominale | Nombreuses poches pour ranger vos équipements | Poignée solide cousue à l'arrière, à hauteur du cou, pour sauver l'utilisateur des situations dangereuses en cas d'urgence | Poche pour carte d'identité avec fenêtre transparente pour carte d'identité | Empiècement en polaire sur la zone du cœur pour la fixation d'étiquettes autoagrippantes | Grand patch en polaire à l'arrière, à hauteur des épaules, avec l'équivalent assorti (inclus) | Empiècement à Velcro sur la fermeture éclair en guise de finition | Équipé d'un code à barre EAN | Conditionnement individuel dans des sachets en polyéthylène | Instructions d'utilisation dans toutes les langues officielles de l'UE



KX043 | PATCHRV **Zipper Patch**

100% polyester
10 x 12,5 cm
220 g/m²

Kortex

BLACK	DARK NAVY	GREEN	ORANGE
PURPLE	RED	ROYAL BLUE	WHITE
YELLOW			

Patch à fermeture éclair adapté au gilet tactique KX040 | 10 x 12,5 cm



KX042 | PATCHR **Back Patch**

100% polyester
10 x 25,5 cm
220 g/m²

Kortex

BLACK	DARK NAVY	GREEN	ORANGE
PURPLE	RED	ROYAL BLUE	SILVER
WHITE	YELLOW		

Patch arrière adapté au gilet tactique KX040 | 10 x 25,5 cm



KX041 | PATCHB **Chest Patch**

100% polyester
5 x 12,5 cm
220 g/m²

Kortex

BLACK	DARK NAVY	GREEN	ORANGE
PURPLE	RED	ROYAL BLUE	SILVER
WHITE	YELLOW		

Patch de poitrine adapté au gilet tactique KX040 | 5 x 12,5 cm



KX145 | KXMTAC **Mesh Tactical Vest Sparta**

100% polyester
M/XL, XXL/4XL

BLACK	NAVY/RED	NAVY/SIGNAL YELLOW
RED	ROYAL BLUE	SIGNAL ORANGE
SIGNAL YELLOW	SIGNAL YELLOW/BLACK	WHITE

Gilet tactique en maille filet avec rayures réfléchissantes saisissantes | Idéal en cas de températures élevées | Fermeture éclair sur toute la longueur à l'avant, renforcée par un rabat | Utilisation flexible grâce aux différentes poches | Plusieurs patches interchangeables qui peuvent également être utilisés comme zones d'impression | Étiquette détachable | Double taille pratique avec fermetures velcro pour un réglage individuel



Korntex



KX808 | KXEXQ **Multifunctional Hi-Vis Mesh-Vest Athens**

100% polyester
S, M, L, XL, XXL, 3XL, 4XL, 5XL, 6XL, 7XL

S, M, L, XL, XXL, 3XL, 4XL, 5XL, 6XL, 7XL

SIGNAL ORANGE	SIGNAL YELLOW		
BLUE	GREEN	LIME GREEN	NAVY
RED	SKY BLUE		

Polyester tricoté de 120 g/m² et polyester maillé de 130 g/m² | Tissu respirant au-dessus des bandes réfléchissantes, tissu haute visibilité sous les bandes réfléchissantes | Une bande réfléchissante de 5 cm de large autour du corps et deux bandes réfléchissantes de 5 cm de large sur les épaules | Fermeture éclair sur le devant | Deux poches à rabat autoagrippant | Poche pour carte de crédit avec fenêtre transparente | Poche pour smartphone ou radio et boucle d'antenne | Porte-stylo et porte-clefs intégrés | Conforme aux normes ISO 20471:2013 et A1:2016, classe 1, pour Signal jaune et Signal orange | Toutes les autres couleurs sont certifiées conformes à la norme EN 17353:2020 Type B3 | Équipé d'un code à barre EAN | Conditionnement individuel dans des sachets en polyéthylène | Instructions d'utilisation dans toutes les langues officielles de l'UE | Le fabricant garantit que les caractéristiques réfléchissantes sont conformes aux normes européennes pour 25 lavages jusqu'à 40 °C | Ceci est un article sur les équipements de protection individuelle (EPI). Conformément au règlement européen 2016/425 sur les équipements de protection individuelle, une déclaration de conformité européenne est obligatoire de la part du fabricant. La déclaration de conformité est disponible sur www.korntex.com.



Korntex



KX810 | KXCMF **CO² Neutral Multifunctional Executive Safety Vest Hamburg**

100% polyester
S, M, L, XL, XXL, 3XL, 4XL, 5XL

Korntex

ASH	BLACK
BLUE	GREEN
GREY	LIME GREEN
NAVY/ORANGE	NEON GREEN
NEON PINK	PARAMEDIC GREEN/YELLOW
RED	RED/YELLOW
ROYAL BLUE	SIGNAL ORANGE
SIGNAL ORANGE/NAVY	SIGNAL YELLOW
SIGNAL YELLOW/BLACK	SIGNAL YELLOW/NAVY
SIGNAL YELLOW/SIGNAL ORANGE	SKY BLUE
WHITE	YELLOW/BLUE

Coupe confortable : coupe décontractée pour un port facile sur un vêtement ou une veste | Entièrement sans métal et donc adapté à une utilisation dans les aéroports | Grande zone d'impression au dos | Bande réfléchissante de 5 cm de large autour du corps et deux bandes réfléchissantes de 5 cm de large sur les épaules | Fermeture éclair sur le devant | Deux poches à rabat autoagrippant | Poche pour carte de crédit avec fenêtre transparente | Poche pour smartphone ou radio | Porte-stylo et porte-clefs intégrés | Signal jaune et signal orange conformes à la norme EN ISO 20471:2013 + A1:2016, S = Classe 1, de M Classe 2, deux tons Classe 1 uniquement | Signal orange est conforme à la norme GO/RT 3279 | Vert néon, rose néon : conforme à la norme EN 17353:2020 type AB3 | Toutes les autres couleurs sont conformes à la norme EN 17353:2020 Type B3 | Émissions de CO² pour chaque gilet haute visibilité audité par l'institut indépendant « Fokus Zukunft » | Pour chaque gilet haute visibilité « Hamburg » vendu, 20 kg de CO² sont compensés par le fabricant en investissant dans des projets climatiques | Équipé d'un code à barre EAN | Conditionnement individuel dans des sachets en polyéthylène | Instructions d'utilisation dans toutes les langues officielles de l'UE | Le fabricant garantit les propriétés réfléchissantes conformément à la norme EN pour 25 lavages à 40 °C. Ceci est un article sur les équipements de protection individuelle (EPI). Conformément au règlement européen 2016/425 sur les équipements de protection individuelle, une déclaration de conformité européenne est obligatoire de la part du fabricant. La déclaration de conformité est disponible sur www.korntex.com.

VÊTEMENTS DE TRAVAIL - HI-VIS (GILETS DE SÉCURITÉ)



KX030 | KXPMF **Premium Multifunctional Executive Safety Vest Munich**

100% polyester
XS, S/M, L/XL, XXL/3XL, 4XL/5XL

Korntex

SIGNAL ORANGE | SIGNAL YELLOW | SIGNAL YELLOW/SIGNAL ORANGE

Deux bandes réfléchissantes 3M® de 5 cm de large autour du corps et sur les épaules | Fermeture éclair YKK de haute qualité sur toute la longueur à l'avant | Deux poches avec rabats autoagrippants | Multifonctionnel : pochette pour carte d'identité, pochette pour téléphone portable, porte-stylo et boucle radio | EN ISO 20471:2013/A1:2016 Classe 2 | Équipé d'un code à barre EAN | Conditionnement individuel dans des sachets en polyéthylène | Instructions d'utilisation dans toutes les langues officielles de l'UE | Le fabricant garantit les propriétés réfléchissantes conformément à la norme EN pour 25 lavages à 40 °C. | Ceci est un article sur les équipements de protection individuelle (EPI). Conformément au règlement européen 2016/425 sur les équipements de protection individuelle, une déclaration de conformité européenne est obligatoire de la part du fabricant. La déclaration de conformité est disponible sur www.korntex.com.



KX165 | KXCMFP **Padded Comfort Executive Safety Vest Wismar CO2 Neutral**

100% polyester
S, M, L, XL, XXL, 3XL, 4XL, 5XL, 6XL, 7XL
120 g/m²

Korntex

BLACK | RED | SIGNAL ORANGE | SIGNAL YELLOW

Gilet de sécurité multifonctionnel doublé avec des zones extra larges dédiées à l'impression | Jaune et orange de signalisation conformes à la norme EN ISO 20471:2013/A1:2016, autres couleurs conformes à la norme EN 17353:2020 Type B3 | Bande réfléchissante de 5 cm de large autour du corps | Deux bandes réfléchissantes de 5 cm de large sur les épaules | Fermeture éclair sur tout le devant | Deux poches avec rabats autoagrippants | Multifonctionnel : pochette pour carte d'identité, grande pochette pour téléphone portable, porte-stylo | Le fabricant garantit les propriétés réfléchissantes conformément à la norme EN pour 25 lavages à 40 °C. | Équipé d'un code à barre EAN | Instructions d'utilisation dans les 24 langues officielles de l'UE | Conditionnement individuel dans des sachets en polyéthylène



NEW
COLOUR



KX802 | KXMF **Executive Multifunctional Safety Vest Berlin**

100% polyester
S, M, L, XL, XXL, 3XL, 4XL, 5XL, 6XL, 7XL
120 g/m²

Korntex

S, M, L, XL, XXL, 3XL, 4XL, 5XL, 6XL, 7XL

BLUE	GREEN
RED	SIGNAL ORANGE
SIGNAL YELLOW	SIGNAL YELLOW/SIGNAL ORANGE

S, M, L, XL, XXL, 3XL, 4XL, 5XL

BLACK	LIME GREEN
MAGENTA	NAVY
NAVY/ORANGE	NEON GREEN
NEON PINK	PARAMEDIC GREEN
PARAMEDIC GREEN/SIGNAL YELLOW	RED/YELLOW
ROYAL BLUE	SIGNAL YELLOW/BLACK
SIGNAL YELLOW/BLUE	SIGNAL YELLOW/NAVY
SKY BLUE	VIOLETT
WHITE	

Coupe slim, courte | Entièrement sans métal et donc adapté à une utilisation dans les aéroports | Grande zone d'impression au dos | Bande réfléchissante de 5 cm de large autour du corps et deux bandes réfléchissantes de 5 cm de large sur les épaules | Fermeture éclair sur le devant | Deux poches avec rabats autoagrippants | Pochette pour carte de crédit avec fenêtre transparente | Pochette pour smartphone ou radio (11,5 cm de haut et 5 cm de large) | Porte-stylo et porte-clefs intégrés | Signal jaune et signal orange conformes à la norme EN ISO 20471:2013 + A1:2016, Classe 1 à XL, à partir de XXL Classe 2, Deux tons = Classe 2 | Signal orange est conforme à la norme GO/RT 3279 | Vert néon, rose néon : conforme à la norme EN 17353:2020 type AB3 | Toutes les autres couleurs sont conformes à la norme EN 17353:2020 Type B3 | Si vous portez une veste, veuillez commander une ou deux tailles de plus | Équipé d'un code à barre EAN | Conditionnement individuel dans des sachets en polyéthylène | Instructions d'utilisation dans toutes les langues officielles de l'UE | Le fabricant garantit que les caractéristiques réfléchissantes sont conformes aux normes européennes pour 25 lavages à 40 °C | Ceci est un article sur les équipements de protection individuelle (EPI). Conformément au règlement européen 2016/425 sur les équipements de protection individuelle, une déclaration de conformité européenne est obligatoire de la part du fabricant. La déclaration de conformité est disponible sur www.korntex.com.





YK820 | HWV820

Hi-Vis Top Cool Recycled Open Mesh Executive Waistcoat

100% polyester
S, M, L, XL, XXL, 3XL
110 g/m²

YOKO

HI-VIS ORANGE	HI-VIS ORANGE/GREY	HI-VIS ORANGE/HI-VIS YELLOW
HI-VIS YELLOW	HI-VIS YELLOW/NAVY	HI-VIS YELLOW/ROYAL BLUE
RED/HI-VIS YELLOW		

Conforme à la norme nationale américaine ANSI/ISEA 107-2004 et à la norme européenne EN ISO20471:2013 Classe 1 & 2 | Tissu principal fabriqué à partir de bouteilles en PET recyclées | Fabriqué en maille légère respirante pour faciliter la transpiration des ouvriers dans les environnements de travail soumis à des températures chaudes | Bande réfléchissante de 5 cm de largeur autour du corps et sur chaque épaule | Fermeture éclair à l'avant sur toute la longueur | Les multiples poches et la boucle radio sont très utiles | Poche pour téléphone portable/walkie-talkie sur le côté gauche à l'avant | Deux poches inférieures avec rabats accessibles sur le haut et sur le côté | Poches pour crayons et porte-clés | Poche pour papiers d'identité sur le côté droit | Le fabricant garantit les propriétés de réflexion conformément à la norme EN pour 25 cycles de lavage ! | Voici un article sur les équipements de protection individuelle (EPI). Conformément au règlement UE 2016/425 relatif aux équipements de protection individuelle, une déclaration de conformité UE est obligatoire de la part du fabricant. Nous nous ferons un plaisir de vous la fournir sur demande.



YK180 | HWV180

Ladies' Hi-Vis Executive Waistcoat

100% polyester
XS, S, M, L, XL, XXL
120 g/m²

YOKO

HI-VIS ORANGE	HI-VIS YELLOW
---------------	---------------

Dos à mailles ouvertes respirantes et taille élastiquée pour plus de confort | Passepoil réfléchissant des deux côtés avec accès aux poches dissimulé | Deux poches intérieures | Fermeture Éclair avant de couleur assortie | Conforme aux normes EN ISO 20471:2013 Classe 2 et ANSI/ISEA 107-2014 | Le fabricant assure la propriété réfléchissante selon la norme européenne pour 25 lavages jusqu'à 40° | Voici un article sur les équipements de protection individuelle (EPI). Conformément au règlement UE 2016/425 relatif aux équipements de protection individuelle, une déclaration de conformité UE est obligatoire de la part du fabricant. Nous nous ferons un plaisir de vous la fournir sur demande.



BEST SELLER



YK801 | HWV801

Multi-Functional Executive Waistcoat

100% polyester
S, M, L, XL, XXL, 3XL
125 g/m²

YOKO

BLACK	HI-VIS ORANGE
HI-VIS ORANGE/BLACK	HI-VIS ORANGE/GREY
HI-VIS ORANGE/HI-VIS YELLOW	HI-VIS ORANGE/NAVY
HI-VIS ORANGE/ROYAL BLUE	HI-VIS YELLOW
HI-VIS YELLOW/BLACK	HI-VIS YELLOW/GREY
HI-VIS YELLOW/NAVY	HI-VIS YELLOW/PURPLE
HI-VIS YELLOW/ROYAL BLUE	LIME
NAVY	PARAMEDIC GREEN
PARAMEDIC GREEN/HI-VIS YELLOW	PINK
PURPLE	RED
RED/BLACK	RED/HI-VIS YELLOW
ROYAL BLUE	SAPPHIRE
SKY BLUE	WHITE

Hi-Vis Yellow, Orange & Yellow/Orange conform to EN ISO20471:2013 Class 2 | Paramedic Green/Yellow, Royal Blue/Yellow, Red/Yellow, Yellow/Black, Orange/Black, Yellow/Navvy, Orange/Navvy, Yellow/Grey, Orange/Grey & Yellow/Purple conform to EN ISO20471:2013 Class 1 | Toutes les autres couleurs présentent une visibilité élevée dans tous les environnements | Bandes réfléchissantes de 5 cm de largeur autour du corps et une sur chaque épaule | Poche pour téléphone portable/walkie-talkie sur le côté gauche à l'avant | Fermeture éclair devant sur toute la longueur | Deux poches basses à rabat accessibles du haut et du côté | Poches pour crayons et porte-clés | Poche pour papiers d'identité sur le côté droit | Grande surface au dos pour la décoration | Le fabricant garantit les propriétés de réflexion conformément à la norme EN pour 25 cycles de lavage ! | Voici un article sur les équipements de protection individuelle (EPI). Conformément au règlement UE 2016/425 relatif aux équipements de protection individuelle, une déclaration de conformité UE est obligatoire de la part du fabricant. Nous nous ferons un plaisir de vous la fournir sur demande.



KX154 | IDPOCKET **Attachable ID Pocket Kriens**

10 x 7,5 cm, 22 x 12 cm, 32 x 12 cm

Korntex



Bord avec un ourlet | Poitrine = 10 x 7,5 cm, dos = 32 x 12 cm, dos des gilets avec quatre bandes réfléchissantes = 22 x 12 cm | Compatible avec les gilets Korntex®. | À coudre sur



RG257 | TRS257 **Pro Hi-Vis Full Zip Gilet**

100% polyester
S, M, L, XL, XXL, 3XL
120 g/m²

Regatta Professional



Tissu tricot léger 100 % polyester | Certifié conforme à la norme EN ISO 20471:2013 + A1:2016 Classe 1 : jaune/bleu marine et orange/bleu marine | Certifié conforme à la norme EN ISO 20471:2013 + A1:2016 Classe 2 : jaune, orange, jaune/orange | La couleur orange est également conforme au RIS-3279 / TOM (Norme industrielle ferroviaire britannique) | Fermeture éclair centrale | Boucle élastique multifonctionnelle (idéale pour les cartes d'identité, les clés, etc.) | 2 grandes poches inférieures | Fabriqué à partir de matières recyclées | Col montant pour un look élégant et professionnel



KX803 | KXTABW **Hi-Vis Reversible Safety Bodywarmer Ural 2-in-1**

100% polyester
S, M, L, XL, XXL, 3XL, 4XL, 5XL

Korntex



Couche chauffante réversible haute visibilité | Fonction 2-en-1 — Variante A : gilet haute visibilité en polyester Oxford anti-salissure avec deux poches, une poche pour smartphone et trois porte-stylos ; Variante B : veste matelassée tendance en polyester noir avec deux poches sur le devant | Deux bandes réfléchissantes horizontales et deux sur les épaules | EN ISO 20471:2013 + A1:2016, S+M = Classe 1, à partir de XXL classe 2 | La couleur Orange respecte également la norme GO/RT 3279 | Équipé d'un code à barre EAN | Conditionnement individuel dans des sachets en polyéthylène | Instructions d'utilisation dans toutes les langues officielles de l'UE | Le fabricant garantit que les caractéristiques réfléchissantes sont conformes aux normes européennes pour 25 lavages jusqu'à 40 °C | Ceci est un article sur les équipements de protection individuelle (EPI). Conformément au règlement européen 2016/425 sur les équipements de protection individuelle, une déclaration de conformité européenne est obligatoire de la part du fabricant. La déclaration de conformité est disponible sur www.korntex.com.



RT332 | R332X **Reversible Soft Padded Safety Gilet**

Extérieur + Rembourrage: 100% polyester, Doublure: 100% nylon (Navy)
S, M, L, XL, XXL, 3XL, 4XL
220 g/m²

Result SafeGuard



Extérieur: 100% polyester extensible mécanique / Film TPU | Rembourrage: 100% polyester doux | ISO EN20471:2013 Classe 2, Orange uniquement | Bandes de sécurité imprimées sur le corps | Revers et bordure bleu marine | Emmanchures et taille avec bords doux | Poches zippées | Col montant | Boucle de suspension | Prêt à personnaliser - sans étiquette | Le fabricant garantit les propriétés de réflexion conformément à la norme EN pour 10 cycles de lavage ! | Voici un article sur les équipements de protection individuelle (EPI). Conformément au règlement UE 2016/425 relatif aux équipements de protection individuelle, une déclaration de conformité UE est obligatoire de la part du fabricant. Nous nous ferons un plaisir de vous la fournir sur demande. |



YK006 | HV006 **Hi-Vis Softshell Gilet**

100% polyester
S, M, L, XL, XXL, 3XL
345 g/m²

YOKO



Hi-Vis Yellow & Hi-Vis Yellow/Navy, Orange et Orange/Navy conformes à la norme EN ISO20471:2013 classe 1 | Orange et orange/marine conformes à la norme RIS-3279-TOM et approuvés pour l'industrie ferroviaire | Bandes réfléchissantes d'une largeur de 5 cm tout autour du corps et une sur chaque épaule | Fermeture à glissière à 100% imperméable et tirettes de marque appliquées à la poche avant ainsi qu'à la poitrine | 2 poches chauffe-mains avec fermeture à glissière | Bas du dos ajusté | Contraste bleu marin contribuant à fournir une image de l'entreprise tout en cachant la saleté | Couche extérieure : 345 g 3 couches imperméables 8,000mm scellées 100% polyester, couche moyenne : TPU imperméable, couche intérieure : micro-polaire | Le fabricant garantit les propriétés réfléchissantes conformément à la norme EN pour 25 lavages à 40 °C. | Voici un article sur les équipements de protection individuelle (EPI). Conformément au règlement UE 2016/425 relatif aux équipements de protection individuelle, une déclaration de conformité UE est obligatoire de la part du fabricant. Nous nous ferons un plaisir de vous la fournir sur demande.



YK008F | HV008F **Reversible Fleece Bodywarmer**

100% polyester
S, M, L, XL, XXL, 3XL
280 g/m²

YOKO



Répond à la norme EN ISO20471:2013, classe 1 | Bodywarmer High-Vis en polaire à double face et léger | Polyester Oxford imperméable enduit de PU | Fermeture éclair en continu jusqu'à la mentonnière | Deux poches pour réchauffe-mains sur chaque côté | Le fabricant garantit les propriétés de réflexion conformément à la norme EN pour 25 cycles de lavage ! | Crochet et anneau dans le bas pour décoration | Voici un article sur les équipements de protection individuelle (EPI). Conformément au règlement UE 2016/425 relatif aux équipements de protection individuelle, une déclaration de conformité UE est obligatoire de la part du fabricant. Nous nous ferons un plaisir de vous la fournir sur demande.



YK007 | HV007 **Hi-Vis Kensington Hooded Gilet**

100% polyester
S, M, L, XL, XXL, 3XL
340 g/m²

YOKO



Une veste élégante à haute visibilité alliant sécurité, confort, qualité et style | Doux au toucher, matelassé et imperméable | Orange et jaune haute visibilité conformes à la norme EN ISO 20471 : 2013 Classe 2 ; orange également conforme à la norme RIS-3279-TOM pour l'industrie ferroviaire | Deux bandes réfléchissantes en V de 5 cm sur le corps | Capuche en polaire élastique ; la poche de poitrine et les deux poches chauffe-mains sont munies d'une fermeture Éclair | Grande poche plaquée sur la doublure intérieure en polaire | Passepoil réfléchissant supplémentaire autour des emmanchures et sur la partie inférieure du corps, pour une visibilité supplémentaire et un look décontracté dans le noir | Grand choix de couleurs pour les vêtements de travail et de loisir | Accès fermeture éclair dissimulée pour décoration dans la partie inférieure | La couleur marine offre une meilleure visibilité uniquement | Le fabricant garantit les propriétés réfléchissantes conformément à la norme EN pour 25 lavages à 40 °C. | Voici un article sur les équipements de protection individuelle (EPI). Conformément au règlement UE 2016/425 relatif aux équipements de protection individuelle, une déclaration de conformité UE est obligatoire de la part du fabricant. Nous nous ferons un plaisir de vous la fournir sur demande.



RG20100 | TRB201 **Hi-Vis Pro Contract Ablaze Softshell Bodywarmer**

100% polyester
S, M, L, XL, XXL, 3XL, 4XL

Regatta High Visibility



Tissu Softshell 2 couches | Classe 2 | Finition déperlante | Bande haute visibilité sur les épaules

VÊTEMENTS DE TRAVAIL - HI-VIS (GILETS DE SÉCURITÉ)



BEST SELLER

REGATTA
PROFESSIONAL



RG2020 | TRB202 **Hi-Vis 2-Tone Thermal Baffle Bodywarmer**

93% polyester / 7% élasthanne
S, M, L, XL, XXL, 3XL, 4XL

Regatta High Visibility

ORANGE YELLOW

Gilet thermique haute visibilité 2 tons | Classe 1 | Conception à cloisons pour intégrer des ornements | 2 poches zippées en bas / 1 poche zippée sur la poitrine | Revêtement déperlant | 2 tons dans un coloris gris | Fabriqué à partir de matériaux recyclés | Bande haute visibilité directionnelle



Result
SAFE-GUARD



RT451 | R451X **Printable Safety Softshell Gilet**

100% polyester
S, M, L, XL, XXL, 3XL, 4XL
280 g/m²

Result SafeGuard

FLUORESCENT ORANGE/BLACK FLUORESCENT YELLOW/BLACK

Fil mécanique à 3 couches comprenant: | Extérieur: 100% Polyester | Couche intermédiaire: Membrane TPU imperméable 8000mm, respirant 600g & coupe-vent | Intérieur: 100% Polyester microfleece | EN ISO 20471:2013+A1:2016, Fluorescent Orange: RIS-3279-TOM | Bandes réfléchissantes sur le corps | Contraste de couleur noire | Poches zippées | Col montant | Boucle de suspension | Super doux, léger et chaud | Doublure et finitions noires extérieure | Sans logo ni étiquette | Le fabricant garantit les propriétés de réflexion conformément à la norme EN pour 5 cycles de lavage ! | Voici un article sur les équipements de protection individuelle (EPI). Conformément au règlement UE 2016/425 relatif aux équipements de protection individuelle, une déclaration de conformité UE est obligatoire de la part du fabricant. Nous nous ferons un plaisir de vous la fournir sur demande.



ROLY
WRK



RY9313 | HV9313 **Vest Persei**

100% polyester
S, M, L, XL, XXL, 3XL, 4XL
450 g/m²

Roly Workwear

NAVY BLUE 55/FLUOR YELLOW 221

Extérieur : 100 % polyester, taffetas ; Rembourrage : 100 % polyester ; Tissu haute visibilité : 100 % polyester jersey simple, 450 g/m² | Veste haute visibilité avec plusieurs poches et col montant | Fermeture éclair avant avec tirette des deux côtés | Poche extérieure pour téléphone portable sur le côté droit | Deux poches avant plissées avec fentes latérales | 2 poches porte-stylo | Poche zippée | Système coupe-vent aux poignets | Plus long dans le dos | Réglage de la largeur élastiqué | Deux bandes de sécurité horizontales | Conforme aux normes EN ISO 13688:2013 et EN ISO 20471:2013+A1:2016 Classe I de l'UE | Voici un article sur les équipements de protection individuelle (EPI). Conformément au règlement UE 2016/425 relatif aux équipements de protection individuelle, une déclaration de conformité UE est obligatoire de la part du fabricant. Nous nous ferons un plaisir de vous la fournir sur demande.



YOKO
HI-VIS



YK005 | HV005 **Hi-Vis Two-Tone Bodywarmer**

100% polyester
S, M, L, XL, XXL, 3XL
190 g/m²

YOKO

HI-VIS YELLOW/NAVY ORANGE/NAVY

Conforme à EN ISO20471:2013 Classe 2 & Orange/Navvy également conforme à RIS-3279-TOM | 3 couches : 1) extérieur oxford polyester imperméable enduit de PU, 2) tissé à couche intermédiaire et 3) doublure intérieure en molleton, afin de maximiser l'imperméabilité et le confort et la chaleur. | L'ourlet bleu marine offre un beau contraste et aide à garder propre. | Poche poitrine pour téléphone portable avec anneau en D en dessous | 2 poches bases | Accès pour décoration | Le fabricant garantit que les caractéristiques réfléchissantes sont conformes aux normes européennes pour 25 lavages à 40 °C | Voici un article sur les équipements de protection individuelle (EPI). Conformément au règlement UE 2016/425 relatif aux équipements de protection individuelle, une déclaration de conformité UE est obligatoire de la part du fabricant. Nous nous ferons un plaisir de vous la fournir sur demande.



HIGH VISIBILITY
REGATTA
PROFESSIONAL



RG270 | TRS270 **Pro Contract Hi-Vis T-Shirt**

100% polyester

S, M, L, XL, XXL, 3XL, 4XL

150 g/m²

Regatta High Visibility

ORANGE YELLOW

Micro-résille 100 % polyester et douce au toucher, 150 g/m² | Conforme à la norme EN ISO 20471:2013 A1:2016, Classe 2 | La couleur orange est également conforme au RIS-3279 / TOM (Norme industrielle ferroviaire britannique) | Tissu offrant une protection UPF 40 | Fente dans la bande réfléchissante sur les coutures latérales, pour plus de confort et d'élasticité | Détail fente latérale | Fabriqué à partir de matériaux recyclés | Col côté



korntex



KX071 | KXSHIRT **Hi-Vis Basic T-Shirt Cordoba**

100% polyester

S, M, L, XL, XXL, 3XL, 4XL, 5XL

160 g/m²

Korntex

BLACK NAVY SIGNAL ORANGE SIGNAL YELLOW

Polyester doux et respirant | Deux bandes réfléchissantes de 5 cm de large autour du corps et sur les deux épaules | Signal orange et signal jaune certifiés selon la norme EN ISO 20471:2013 + A1:2016, classe 2 | La couleur Orange respecte également la norme GO/RT 3279 | Le noir et le bleu marine sont certifiés conformes à la norme EN 17353 B3 | Équipé d'un code à barre EAN | Conditionnement individuel dans des sachets en polyéthylène | Instructions d'utilisation dans toutes les langues officielles de l'UE | Le fabricant garantit que les caractéristiques réfléchissantes sont conformes aux normes européennes pour 25 lavages à 40 °C | Ceci est un article sur les équipements de protection individuelle (EPI). Conformément au règlement européen 2016/425 sur les équipements de protection individuelle, une déclaration de conformité européenne est obligatoire de la part du fabricant. La déclaration de conformité est disponible sur www.korntex.com.



korntex



KX072 | KXBRS **Hi-Vis Broken Reflective Premium T-Shirt Alhambra**

100% polyester

S, M, L, XL, XXL, 3XL, 4XL, 5XL

160 g/m²

Korntex

SIGNAL ORANGE SIGNAL YELLOW

Bandes réfléchissantes segmentées | Deux bandes réfléchissantes segmentées de 5 cm de large autour du corps et sur les deux épaules | Polyester doux et respirant | EN ISO 20471:2013/A1:2016 Classe 2 | La couleur Orange respecte également la norme GO/RT 3279 | Équipé d'un code à barre EAN | Emballé individuellement dans un sachet polybag | Le fabricant garantit que les caractéristiques réfléchissantes sont conformes aux normes européennes pour 25 lavages à 40 °C | Ceci est un article sur les équipements de protection individuelle (EPI). Conformément au règlement européen 2016/425 sur les équipements de protection individuelle, une déclaration de conformité européenne est obligatoire de la part du fabricant. La déclaration de conformité est disponible sur www.korntex.com. |



korntex



KX074 | KXPCSHIRT **Heavy Duty Polycotton Hi-Vis T-Shirt Barcelona**

45% coton / 55% polyester

S, M, L, XL, XXL, 3XL, 4XL, 5XL, 6XL, 7XL

180 g/m²

Korntex

BLACK NAVY SIGNAL ORANGE SIGNAL YELLOW

Mélange de coton robuste | Tissu piqué de haute qualité | Polyester doux et respirant sur l'extérieur et coton sur l'intérieur | Deux bandes réfléchissantes de 5 cm de large autour du corps et deux bandes réfléchissantes de 5 cm de large sur les épaules | Protection UV UPF 50+ conformément à la norme EN 13758-1:2001 | EN ISO 20471:2013/A1:2016 Classe 2 | Marine et noir EN17353 B3 | La couleur Orange respecte également la norme GO/RT 3279 | Équipé d'un code à barre EAN | Conditionnement individuel dans des sachets en polyéthylène | Instructions d'utilisation dans toutes les langues officielles de l'UE | Le fabricant garantit que les caractéristiques réfléchissantes sont conformes aux normes européennes pour 25 lavages jusqu'à 40 °C | Ceci est un article sur les équipements de protection individuelle (EPI). Conformément au règlement européen 2016/425 sur les équipements de protection individuelle, une déclaration de conformité européenne est obligatoire de la part du fabricant. La déclaration de conformité est disponible sur www.korntex.com.

VÊTEMENTS DE TRAVAIL - HI-VIS (T-SHIRTS & POLOS)



RY9317 | HV9317 **T-Shirt Tauri**

55% coton / 45% polyester
S, M, L, XL, XXL, 3XL, 4XL
170 g/m² Roly Workwear

FLUOR ORANGE 223	FLUOR YELLOW 221	GARDEN GREEN 52/FLUOR YELLOW 221
LEAD 23/FLUOR YELLOW 221	NAVY BLUE 55/FLUOR ORANGE 223	NAVY BLUE 55/FLUOR YELLOW 221
RED 60/FLUOR YELLOW 221		

Chemise haute visibilité pratique à manches courtes | Col ras du cou dans le tissu principal | Deux bandes réfléchissantes segmentées sur le torse et une sur les manches | Mélange polyester et coton pour plus de confort et d'aération | EN ISO 13688:2013 et EN ISO 20471:2013/A1:2016, Classe I: 55221 - 55223 - 52221 - 23221, Classe II: 221 - 223 | Voici un article sur les équipements de protection individuelle (EPI). Conformément au règlement UE 2016/425 relatif aux équipements de protection individuelle, une déclaration de conformité UE est obligatoire de la part du fabricant. Nous nous ferons un plaisir de vous la fournir sur demande.



YK400 | HVJ400 **Hi-Vis Two-Tone T-Shirt**

100% polyester
S, M, L, XL, XXL, 3XL
130 g/m² YOKO

HI-VIS ORANGE/NAVY	HI-VIS YELLOW/NAVY
--------------------	--------------------

T-shirt moderne haute visibilité | Confort décontracté | Respirant | Séchage rapide | Tissu en nid d'abeilles doux et agréable sur la peau | Coupe décontractée | T-shirt manche courte | Couleur marine contrastée sur les épaules, le col, les poignets et l'ourlet | Conforme à la norme EN ISO 20471 Classe 2 | Orange/Marine est également certifié RIS-3279-TOM pour une utilisation dans l'industrie ferroviaire | Grande flexibilité et extensibilité, garde sa forme | Deux bandes rétro réfléchissantes extra-larges autour du corps | Fentes latérales avec points renforcés | Sans étiquette | 25 cycles de lavage max | Voici un article sur les équipements de protection individuelle (EPI). Conformément au règlement UE 2016/425 relatif aux équipements de protection individuelle, une déclaration de conformité UE est obligatoire de la part du fabricant. Nous nous ferons un plaisir de vous la fournir sur demande.



YK410 | HVJ410 **Two Band & Brace Hi-Vis T-Shirt**

100% polyester
S, M, L, XL, XXL, 3XL, 4XL, 5XL, 6XL
200 g/m² YOKO

BLACK	HI-VIS ORANGE	HI-VIS YELLOW	NAVY
-------	---------------	---------------	------

Conforme à la norme EN ISO20471:2013 Classe 2 et Orange également conforme à la norme RIS-3279-TOM | Boutons-pression sur le bas pour le réglage | Fait de polyester doux au toucher pour un port confortable | Col et poignets en tricot côtelé doux de couleur assortie | Emballés individuellement | Le noir et le bleu marine offrent une visibilité améliorée | Le fabricant garantit les propriétés réfléchissantes conformément à la norme EN pour 25 lavages à 40 °C. | Voici un article sur les équipements de protection individuelle (EPI). Conformément au règlement UE 2016/425 relatif aux équipements de protection individuelle, une déclaration de conformité UE est obligatoire de la part du fabricant. Nous nous ferons un plaisir de vous la fournir sur demande.



YK420 | HVJ420 **Hi-Vis Long Sleeve T-Shirt**

100% polyester
S, M, L, XL, XXL, 3XL
200 g/m² YOKO

HI-VIS ORANGE	HI-VIS YELLOW
---------------	---------------

Conforme à la norme EN ISO20471:2013 Classe 3 et Orange également conforme à la norme RIS-3279-TOM | Boutons-pression sur le bas pour le réglage | Fait de polyester doux au toucher pour un port confortable | Col et poignets en tricot côtelé doux de couleur assortie | Emballés individuellement | Le fabricant garantit les propriétés réfléchissantes conformément à la norme EN pour 25 lavages à 40 °C. | Voici un article sur les équipements de protection individuelle (EPI). Conformément au règlement UE 2016/425 relatif aux équipements de protection individuelle, une déclaration de conformité UE est obligatoire de la part du fabricant. Nous nous ferons un plaisir de vous la fournir sur demande.



KX070 | KXPOLO **Hi-Vis Basic Polo Shirt Liverpool**

100% polyester
S, M, L, XL, XXL, 3XL, 4XL, 5XL
240 g/m²

Korntex

SIGNAL ORANGE SIGNAL YELLOW

Polyester doux et respirant | Patte à trois boutons tendance | Deux bandes réfléchissantes de 5 cm de large autour du corps et sur les deux épaules | EN ISO 20471:2013/A1:2016 Classe 2 | La couleur Orange respecte également la norme GO/RT 3279 | Équipé d'un code à barre EAN | Conditionnement individuel dans des sachets en polyéthylène | Instructions d'utilisation dans toutes les langues officielles de l'UE | Le fabricant garantit que les caractéristiques réfléchissantes sont conformes aux normes européennes pour 25 lavages à 40 °C | Ceci est un article sur les équipements de protection individuelle (EPI). Conformément au règlement européen 2016/425 sur les équipements de protection individuelle, une déclaration de conformité européenne est obligatoire de la part du fabricant. La déclaration de conformité est disponible sur www.korntex.com.



KX075 | KXPCOLO **High-End Polycotton Hi-Vis Polo Shirt Cambridge**

55% coton / 45% polyester
S, M, L, XL, XXL, 3XL, 4XL, 5XL, 6XL, 7XL
180 g/m²

Korntex

SIGNAL ORANGE SIGNAL YELLOW

Polo robuste en mélange de coton | Polyester doux et respirant sur l'extérieur et coton sur l'intérieur | Tissu piqué de haute qualité | Patte à trois boutons tendance | Deux bandes réfléchissantes de 5 cm de large autour du corps et deux bandes réfléchissantes de 5 cm de large sur les épaules | EN ISO 20471:2013/A1:2016 Classe 2 | La couleur Orange respecte également la norme GO/RT 3279 | Équipé d'un code à barre EAN | Conditionnement individuel dans des sachets en polyéthylène | Instructions d'utilisation dans toutes les langues officielles de l'UE | Le fabricant garantit que les caractéristiques réfléchissantes sont conformes aux normes européennes pour 25 lavages jusqu'à 40 °C | Ceci est un article sur les équipements de protection individuelle (EPI). Conformément au règlement européen 2016/425 sur les équipements de protection individuelle, une déclaration de conformité européenne est obligatoire de la part du fabricant. La déclaration de conformité est disponible sur www.korntex.com.



RG271 | TRS271 **Pro Contract Hi-Vis Polo**

100% polyester
S, M, L, XL, XXL, 3XL, 4XL
150 g/m²

Regatta High Visibility

ORANGE YELLOW

Micro-résille 100 % polyester et douce au toucher, 150 g/m² | Conforme à la norme EN ISO 20471:2013 A1:2016, Classe 2 | La couleur orange est également conforme au RIS-3279 / TOM (Norme industrielle ferroviaire britannique) | Fente dans la bande réfléchissante sur les coutures latérales, pour plus de confort et d'élasticité | Tissu offrant une protection UPF 40 | Détail fente latérale | Fabriqué à partir de matériaux recyclés | Patte à 2 boutons | Col côtlé



YK220 | HVJ220 **Hi-Vis Two-Tone Polo**

100% polyester
S, M, L, XL, XXL, 3XL
130 g/m²

YOKO

HI-VIS ORANGE/NAVY HI-VIS YELLOW/NAVY

Respirant | Séchage rapide | Tissu en nid d'abeilles doux et agréable sur la peau | Grande flexibilité et extensibilité, garde sa forme | Conforme à la norme ENISO 20471 Classe 2 | Orange/Marine est également certifié RIS-3279-TOM pour une utilisation dans l'industrie ferroviaire | Deux bandes rétro réfléchissantes extralarges autour du corps | Couleur marine contrastée sur les épaules, le col, les poignets et l'ourlet | patte de boutonnage à 3 boutons | Fentes latérales avec points renforcés | Sans étiquette | 25 cycles de lavage max | Voici un article sur les équipements de protection individuelle (EPI). Conformément au règlement UE 2016/425 relatif aux équipements de protection individuelle, une déclaration de conformité UE est obligatoire de la part du fabricant. Nous nous ferons un plaisir de vous la fournir sur demande.

VÊTEMENTS DE TRAVAIL - HI-VIS (T-SHIRTS & POLOS)



RY9318 | HV9318 **Poloshirt Atrio Shortsleeve**

55% coton / 45% polyester

S, M, L, XL, XXL, 3XL, 4XL

170 g/m²

Roly Workwear

FLUOR ORANGE 223	FLUOR YELLOW 221	GARDEN GREEN 52/FLUOR YELLOW 221
LEAD 23/FLUOR YELLOW 221	NAVY BLUE 55/FLUOR ORANGE 223	NAVY BLUE 55/FLUOR YELLOW 221
RED 60/FLUOR YELLOW 221		

Polo à manches courtes haute visibilité pratique | Col en tricot côtelé 1x1 | Boutonnière contrastée à 3 boutons | Deux bandes réfléchissantes segmentées sur le torse | Mélange polyester/coton pour plus de confort et d'aération | Poche poitrine jointe en option | Certification CE conforme aux normes EN ISO 13688:2013 and EN ISO 20471:2013/A1:2016, Classe I: 55221 - 55223 - 52221 - 23221, Classe II: 221 - 223 | Voici un article sur les équipements de protection individuelle (EPI). Conformément au règlement UE 2016/425 relatif aux équipements de protection individuelle, une déclaration de conformité UE est obligatoire de la part du fabricant. Nous nous ferons un plaisir de vous la fournir sur demande.

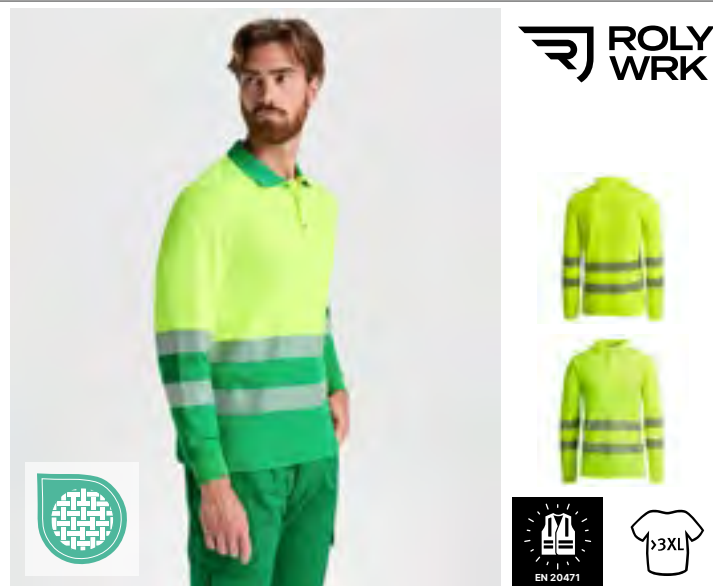

RY9319 | HV9319 **Poloshirt Atrio Longsleeve**

55% coton / 45% polyester

S, M, L, XL, XXL, 3XL, 4XL

170 g/m²

Roly Workwear

FLUOR ORANGE 223	FLUOR YELLOW 221	GARDEN GREEN 52/FLUOR YELLOW 221
LEAD 23/FLUOR YELLOW 221	NAVY BLUE 55/FLUOR ORANGE 223	NAVY BLUE 55/FLUOR YELLOW 221

Polo à manches longues haute visibilité pratique | Col en tricot côtelé 1x1 | Boutonnière contrastée à 3 boutons | Deux bandes réfléchissantes segmentées sur le torse et les bras | Mélange polyester/coton pour plus de confort et d'aération | Poche poitrine jointe en option | Certification CE conforme aux normes EN ISO 13688:2013 and EN ISO 20471:2013/A1:2016, Classe I: 55221 - 55223 - 52221 - 23221, Classe II: 221 - 223 | Voici un article sur les équipements de protection individuelle (EPI). Conformément au règlement UE 2016/425 relatif aux équipements de protection individuelle, une déclaration de conformité UE est obligatoire de la part du fabricant. Nous nous ferons un plaisir de vous la fournir sur demande.



YK310 | HVJ310 **Hi-Vis Long Sleeve Polo**

100% polyester

S, M, L, XL, XXL, 3XL, 4XL, 5XL, 6XL

YOKO

HI-VIS ORANGE	HI-VIS YELLOW
---------------	---------------

Conforme à la norme EN ISO20471:2013 Classe 3 et Orange également conforme à la norme RIS-3279-TOM | Deux bandes réfléchissantes ignifuges de 5 cm de large autour du corps et des bras et une sur chaque épaule | Poignets et col côtelés tricotés bleu marine contrastants | Patte à 3 boutons | Double couture | Le fabricant assure la propriété réfléchissante selon la norme européenne pour 25 lavages jusqu'à 40° | Voici un article sur les équipements de protection individuelle (EPI). Conformément au règlement UE 2016/425 relatif aux équipements de protection individuelle, une déclaration de conformité UE est obligatoire de la part du fabricant. Nous nous ferons un plaisir de vous la fournir sur demande. |





KX324 | KXSW

Hi-Vis Workwear Sweatshirt Limerick

100% polyester
S, M, L, XL, XXL, 3XL
310 g/m²

Korttex

BLACK

NAVY

SIGNAL ORANGE

SIGNAL YELLOW

Doux à l'intérieur | Deux bandes réfléchissantes de 5 cm de large autour du corps et sur les deux épaules | Encolure arrondie et poignets côtelés et gris contrastants | Jaune et orange conformes aux normes EN ISO 20471:2013 + A1:2016, S+M = Classe 2, à partir de L Classe 3 | Toutes les autres couleurs sont certifiées conformes à la norme EN 17353 Type B3 | Équipé d'un code à barre EAN | Conditionnement individuel dans des sachets en polyéthylène | Instructions d'utilisation dans toutes les langues officielles de l'UE | Le fabricant garantit que les caractéristiques réfléchissantes sont conformes aux normes européennes pour 25 lavages jusqu'à 40 °C | Ceci est un article sur les équipements de protection individuelle (EPI). Conformément au règlement européen 2016/425 sur les équipements de protection individuelle, une déclaration de conformité européenne est obligatoire de la part du fabricant. La déclaration de conformité est disponible sur www.korttex.com.



RG8130 | TRF813

Hi-Vis Pro Contract Crew Neck Sweatshirt

100% polyester
S, M, L, XL, XXL, 3XL, 4XL
280 g/m²

Regatta High Visibility

ORANGE

YELLOW

Sweat-shirt Pro Contract haute visibilité | Classe 3 | Bande haute visibilité sur les épaules | Bord-côtes et col élastiqués gris | Fabriqué à partir de matériaux recyclés.



KX421 | KXHO

Hi-Vis Workwear Hoody Cork

100% polyester
S, M, L, XL, XXL, 3XL
310 g/m²

Korttex

BLACK

NAVY

SIGNAL ORANGE

SIGNAL YELLOW

Doux à l'intérieur | Deux bandes réfléchissantes de 5 cm de large autour du corps et sur les deux épaules | Poche kangourou | Capuche avec cordon de serrage gris | Poignets gris et côtelés | Conformes aux normes EN ISO 20471:2013 + A1:2016, S+M = Classe 2, à partir de L Classe 3 | Marine et noir EN17353 B3 | Toutes les autres couleurs sont certifiées conformes à la norme EN 17353 Type B3 | Équipé d'un code à barre EAN | Conditionnement individuel dans des sachets en polyéthylène | Instructions d'utilisation dans toutes les langues officielles de l'UE | Le fabricant garantit que les caractéristiques réfléchissantes sont conformes aux normes européennes pour 25 lavages jusqu'à 40 °C | Ceci est un article sur les équipements de protection individuelle (EPI). Conformément au règlement européen 2016/425 sur les équipements de protection individuelle, une déclaration de conformité européenne est obligatoire de la part du fabricant. La déclaration de conformité est disponible sur www.korttex.com.



RG8140 | TRF814

Hi-Vis Pro Contract Hoodie

100% polyester
S, M, L, XL, XXL, 3XL, 4XL
280 g/m²

Regatta High Visibility

ORANGE

YELLOW

Sweat à capuche haute visibilité Pro Contract | Classe 3 | Bande haute visibilité sur les épaules | Couleur grise jusqu'à l'ourlet élastiqué | Capuche avec cordon de serrage | Fabriqué à partir de matériaux recyclés



RG780 | TRF780

Hi-Vis X-Pro Hoodie (Class 2)

100% polyester
S, M, L, XL, XXL, 3XL, 4XL
310 g/m²

Regatta High Visibility

BLACK/ORANGE

BLACK/YELLOW

Tissu en polyester brossé doux au toucher : 310 g/m² | Conforme à la norme EN ISO 20471:2013 +A1:2016, Classe 2 | La couleur orange est également conforme au RIS-3279 /TOM (Norme industrielle ferroviaire britannique) | Bande réfléchissante thermo-appliquée, avec bande segmentée sur les empièchements stratégiques pour un confort supplémentaire | Capuche cagoule réglable | Poche kangourou sur l'avant | Fabriqué à partir de matières recyclées



YKK06 | HVK06

Hi-Vis 1/4 Zip Sweatshirt

100% polyester
S, M, L, XL, XXL, 3XL
280 g/m²

YOKO

HI-VIS ORANGE

HI-VIS YELLOW

Conforme à la norme EN ISO20471:2013 Classe 3 et Orange également conforme à la norme RIS-3279-TOM | Deux bandes réfléchissantes de 5 cm de largeur autour du corps et des bras, une sur chaque épaule | Confection anti-boulochage avec une doublure chaude en jersey | Col montant doublé | 1/4 fermeture à glissière avec bordure de couleur assortie | Poignets et ceinture côtelés | Couture double aiguille tout au tour | Le fabricant garantit les propriétés réfléchissantes conformément à la norme EN pour 25 lavages à 40 °C. | Voici un article sur les équipements de protection individuelle (EPI). Conformément au règlement UE 2016/425 relatif aux équipements de protection individuelle, une déclaration de conformité UE est obligatoire de la part du fabricant. Nous nous ferons un plaisir de vous la fournir sur demande.

VÊTEMENTS DE TRAVAIL - HI-VIS (SWEATS & POLAIRES)

BEST SELLER



korntex



KX422 | KXZHO

Hi-Vis Workwear Hooded Sweat-Jacket Galway

100% polyester
S, M, L, XL, XXL, 3XL
260 g/m²

Korntex

SIGNAL ORANGE SIGNAL YELLOW
SIGNAL YELLOW/NAVY

BEST SELLER



korntex



KX800 | KXFJ

Hi-Vis Safety Fleece-Jacket Bergen

100% polyester
S, M, L, XL, XXL, 3XL, 4XL, 5XL
260 g/m²

Korntex

SIGNAL ORANGE SIGNAL YELLOW



REGATTA PROFESSIONAL



RG6480 | TRF648

Pro Contract Hi-Vis Thor Fleece Jacket

100% polyester
S, M, L, XL, XXL, 3XL, 4XL
280 g/m²

Regatta High Visibility

ORANGE YELLOW

Doux à l'intérieur | Deux bandes réfléchissantes de 5 cm de large autour du corps et sur les deux épaules | Deux poches en biais à côté de la fermeture éclair | Capuche avec cordon de serrage gris | Pour le jaune et l'orange, poignets côtelés en gris contrastant | Pour le bleu marine, les poignets sont assortis | EN ISO 20471:2013 + A1:2016, S+M = Classe 2, à partir de L classe 3 | Équipé d'un code à barre EAN | Conditionnement individuel dans des sachets en polyéthylène | Instructions d'utilisation dans toutes les langues officielles de l'UE | Ceci est un article sur les équipements de protection individuelle (EPI). Conformément au règlement européen 2016/425 sur les équipements de protection individuelle, une déclaration de conformité européenne est obligatoire de la part du fabricant. La déclaration de conformité est disponible sur www.korntex.com.

Tissu en polaire chaude | Deux bandes réfléchissantes de 5 cm de large autour du corps, des manches et sur les deux épaules | Poignets élastique | Conformes aux normes EN ISO 20471:2013 et A1:2016, Classe 3 | La couleur Orange respecte également la norme GO/RT 3279 | Équipé d'un code à barre EAN | Conditionnement individuel dans des sachets en polyéthylène | Instructions d'utilisation dans toutes les langues officielles de l'UE | Le fabricant garantit que les caractéristiques réfléchissantes sont conformes aux normes européennes pour 25 lavages jusqu'à 40 °C | Ceci est un article sur les équipements de protection individuelle (EPI). Conformément au règlement européen 2016/425 sur les équipements de protection individuelle, une déclaration de conformité européenne est obligatoire de la part du fabricant. La déclaration de conformité est disponible sur www.korntex.com.

Polaire anti-boulochage série 280 | Conforme à la norme EN ISO 20471:2013 A1:2016, Classe 3 | La couleur orange est également conforme au RIS-3279 / TOM (Norme industrielle ferroviaire britannique) | Deux poches à fermeture éclair au bas | Réflexion ID : nos chevrons inclinés indiquent aux passants si vous êtes de face ou de dos | Fabriqué à partir de matériaux recyclés



Result SAFE GUARD



RT329 | R329X

Safety Microfleece Jacket

100% polyester
S, M, L, XL, XXL, 3XL, 4XL
280 g/m²

Result SafeGuard

FLUORESCENT ORANGE/WORKGUARD GREY FLUORESCENT YELLOW/WORKGUARD GREY

YOKO HI-VIS



YK08 | HVK08

Hi-Vis Fleece Jacket

100% polyester
S, M, L, XL, XXL, 3XL
380 g/m²

YOKO

HI-VIS ORANGE HI-VIS ORANGE/NAVY
HI-VIS YELLOW HI-VIS YELLOW/NAVY

BEST SELLER



YOKO HI-VIS



YK10B | HVK10B

Hi-Vis 2 Bands 2-Tone Fleece Jacket

100% polyester
S, M, L, XL, XXL, 3XL
380 g/m²

YOKO

HI-VIS YELLOW/NAVY

Certification ISOEN20471:2013, classe 1 | Bandes réfléchissantes sur les manches, les épaules et le corps | Panneaux contrastés Gris Workguard | Poches zippées | Col montant | Boucle de suspension | Non doublé | Le fabricant garantit les propriétés de réflexion conformément à la norme EN pour 25 cycles de lavage ! | Voici un article sur les équipements de protection individuelle (EPI). Conformément au règlement UE 2016/425 relatif aux équipements de protection individuelle, une déclaration de conformité UE est obligatoire de la part du fabricant. Nous nous ferons un plaisir de vous la fournir sur demande.

EN ISO20471:2013 Classe 3 | Rayures réfléchissantes de 3M™ Scotchlite™ d'une largeur de 5 cm | Deux rayures réfléchissantes autour du corps et des manches, une rayure sur chaque épaule | Fermeture éclair en continu sur le devant | Excellentes propriétés de port grâce aux liserés élastiques aux manches et au bas du vêtement ainsi qu'un col haut | Deux poches appliquées au bas | Orange et orange/bleu marine haute visibilité conformes à la norme RIS-3279-TOM | Vêtement de travail optimal pour les employés des aéroports, les messagers, le personnel des plateformes pétrolières, les ouvriers et les éboueurs, etc. | Polyester anti-boulochage | Le fabricant garantit les propriétés de réflexion conformément à la norme EN pour 25 cycles de lavage ! | Voici un article sur les équipements de protection individuelle (EPI). Conformément au règlement UE 2016/425 relatif aux équipements de protection individuelle, une déclaration de conformité UE est obligatoire de la part du fabricant. Nous nous ferons un plaisir de vous la fournir sur demande.

EN ISO20471:2013 Classe 2 | Rayures réfléchissantes d'une largeur de 5 cm | Deux rayures réfléchissantes autour du corps et aux manches | Fermeture éclair en continu sur le devant | Port très confortable grâce au liseré élastique aux manches et au bas du vêtement ainsi que col haut | Deux poches appliquées au bas | Polyester anti-boulochage de 380 g/m² | Rayures contrastées en bleu marin foncé au bas du vêtement et aux manchettes pour absorber les salissures | Optimal pour la broderie et le flocage | Le fabricant garantit les propriétés de réflexion conformément à la norme EN pour 25 cycles de lavage ! | Voici un article sur les équipements de protection individuelle (EPI). Conformément au règlement UE 2016/425 relatif aux équipements de protection individuelle, une déclaration de conformité UE est obligatoire de la part du fabricant. Nous nous ferons un plaisir de vous la fournir sur demande.



korntex



KX508 | KXLWJ **Hi-Vis Lightweight Safety Jacket Andorra**

100% polyester
S, M, L, XL, XXL, 3XL
120 g/m²

Korntex

SIGNAL ORANGE SIGNAL YELLOW

Deux grandes poches à l'avant | Deux bandes réfléchissantes horizontales sur les épaules et sur chaque manche | Couture de l'ourlet en polyester noir | Conforme à la norme EN ISO 20471:2013 + A1:2016, de taille S et M selon classe 2 ; jusqu'à L selon classe 3 | La couleur Orange respecte également la norme GO/RT 3279 | Ferme à l'aide de deux Velcros | Équipé d'un code à barre EAN | Conditionnement individuel dans des sachets en polyéthylène | Instructions d'utilisation dans toutes les langues officielles de l'UE | Le fabricant garantit que les caractéristiques réfléchissantes sont conformes aux normes européennes pour 25 lavages jusqu'à 40 °C | Ceci est un article sur les équipements de protection individuelle (EPI). Conformément au règlement européen 2016/425 sur les équipements de protection individuelle, une déclaration de conformité européenne est obligatoire de la part du fabricant. La déclaration de conformité est disponible sur www.korntex.com.



korntex



KX020 | KXRLJ **Hi-Vis Light Rain Jacket Kaunas**

100% polyester
S, M, L, XL, XXL, 3XL, 4XL, 5XL

Korntex

SIGNAL ORANGE SIGNAL YELLOW

Dessus : 100 % polyester Oxford, Doublure : 100 % polyester mesh | Veste de pluie légère et haute visibilité avec doublure respirante | Fermeture à glissière avec rabat coupe-vent sur toute la longueur | Deux poches invisibles avec ouverture latérale et fermeture éclair | Poche poitrine avec fermeture autoagrippante | Capuche repliable dans le col | Poches de finition sur le dos et la poitrine | Poignets intérieurs | EN ISO 20471:2013/A1:2016 Classe 3 et EN 343:2019 | Ceci est un article sur les équipements de protection individuelle (EPI). Conformément au règlement européen 2016/425 sur les équipements de protection individuelle, une déclaration de conformité européenne est obligatoire de la part du fabricant. La déclaration de conformité est disponible sur www.korntex.com.



REGATTA
PROFESSIONAL



RG497 | TRW497 **Pro Hi-Vis Packaway Jacket**

100% polyester
S, M, L, XL, XXL, 3XL
140 g/m²

Regatta High Visibility

ORANGE YELLOW

Tissu hydrofuge 100 % polyester Hydrafort | Tissu coupe-vent | Coutures étanchées | Jaune conforme à la norme EN20471 Classe 2 | Couleur orange conforme à RIS-3279 /TOM (Norme industrielle ferroviaire britannique) | Capuche cagoule réglable | 2 poches au bas | Se range dans un sac séparé avec boucle de suspension | EN343 Classe 3:2 | Le fabricant garantit les propriétés réfléchissantes conformément à la norme EN pour 5 lavages | Voici un article sur les équipements de protection individuelle (EPI). Conformément au règlement UE 2016/425 relatif aux équipements de protection individuelle, une déclaration de conformité UE est obligatoire de la part du fabricant. Nous nous ferons un plaisir de vous la fournir sur demande.



YOKO
HI-VIS



YK450 | HVS450 **Hi-Vis Soft Flex Breathable Rain Jacket**

100% polyester
S, M, L, XL, XXL, 3XL
210 g/m²

YOKO

HI-VIS YELLOW ORANGE

Polyester 300D | Conforme à EN ISO20471:2013 Classe 3 & EN343 Classe 3.3 | Tissu extérieur enduit d'un transfert de PU au toucher doux et respirant avec doublure en mesh | Bandes réfléchissantes thermoscellées 3M autour du corps et des bras | Bandes par-dessus chaque épaule | Capuche de protection | Manchettes élastiquées | 2 poches bases | Cordon de serrage sur l'ourlet | Coutures cousues et soudées avec du ruban adhésif partout | Le fabricant garantit que les caractéristiques réfléchissantes sont conformes aux normes européennes pour 25 lavages à 40 °C | Voici un article sur les équipements de protection individuelle (EPI). Conformément au règlement UE 2016/425 relatif aux équipements de protection individuelle, une déclaration de conformité UE est obligatoire de la part du fabricant. Nous nous ferons un plaisir de vous la fournir sur demande.

VÊTEMENTS DE TRAVAIL - HI-VIS (BLOUSONS & PANTALONS)



Result
SAFE-GUARD



RT331 | R331X **Dynamic Softshell Coat**

100% polyester
S, M, L, XL, XXL, 3XL, 4XL
310 g/m²

Result SafeGuard

BLACK | FLUORESCENT ORANGE | FLUORESCENT YELLOW | NAVY

Confection à 3 couches | Étanche jusqu'à 8.000 mm, respirant (1.000 g/m²/24h) et coupe-vent membrane TPU | Doublure intérieure : micropolaire polyester | Doublure : polyester matelassé | EN ISO 20471:2013 Classe 3 | Couleur orange : GO/RT 3279 ISSUE 8 : 2013 classe 1 | Capuche en tricot doublé dans le col avec fermeture auto-agrippante | Détail réfléchissant et impression diagonale sur le corps et la manche | Fermeture éclair sous le rabat coupe-vent | Rabat coupe-vent et protège-menton | Ourlet avec cordon de serrage ajustable | Doublure en tricot contrasté gris | 2 poches zippées à l'extérieur | 2 poches intérieures | Manchette coupe-vent intérieure | Col montant | Boucle de suspension | Accès à la décoration : Fermeture zippée à l'intérieur et sur le côté gauche de la poitrine | Voici un article sur les équipements de protection individuelle (EPI). Conformément au règlement UE 2016/425 relatif aux équipements de protection individuelle, une déclaration de conformité UE est obligatoire de la part du fabricant. Nous nous ferons un plaisir de vous la fournir sur demande.



BEST SELLER

Result
SAFE-GUARD



RT117 | R117X **High Vis Soft Shell Jacket**

100% polyester, Couche moyenne: 100% polyuréthane
S, M, L, XL, XXL, 3XL
310 g/m²

Result SafeGuard

FLUORESCENT ORANGE | FLUORESCENT YELLOW

Certification ISOEN20471:2013, classe 1 | 310g / m² Softshell 3 couches de tissu imperméable de 5 000 mm | Respirant (3.000 g) | Couche extérieure : 100% Polyester | Couche intermédiaire: membrane respirante en TPU | Couche interne: micropolaire pour plus de chaleur | Doublure : tricot 100 % polyester sur le haut du dos | Bandes réfléchissantes de 50 mm cousues | Matière souple extrêmement extensible | Dos à coupe moderne plus longue | rabat coupe-vent au col | Patte décorative | Fermeture éclair en continu sur le devant | 2 poches latérales avec fermeture éclair, une poche poitrine avec fermeture éclair, deux grandes poches intérieures et une poche à téléphone portable à l'intérieur | Ourlet ajustable à cordon élastique | Le fabricant garantit les propriétés de réflexion conformément à la norme EN pour 5 cycles de lavage ! | Voici un article sur les équipements de protection individuelle (EPI). Conformément au règlement UE 2016/425 relatif aux équipements de protection individuelle, une déclaration de conformité UE est obligatoire de la part du fabricant. Nous nous ferons un plaisir de vous la fournir sur demande.



REGATTA
PROFESSIONAL



RG625 | TRA625 **Pro Hi-Vis Softshell Jacket**

100% polyester
S, M, L, XL, XXL, 3XL
310 g/m²

Regatta High Visibility

ORANGE/NAVY | YELLOW/NAVY

Softshell XPT tissée à chaud, à membrane imperméable et respirante membrane 3 couches | Jaune conforme à la norme EN20471 Classe 1 | Couleur orange conforme à RIS-3279 / TOM (Norme industrielle ferroviaire britannique) | 2 poches à fermeture éclair au bas | Ourlet ajustable à cordon élastique | Zip sur toute la longueur avec zip intérieur et protège-menton | 1 poche poitrine | Le fabricant garantit les propriétés réfléchissantes conformément à la norme EN pour 5 lavages | Voici un article sur les équipements de protection individuelle (EPI). Conformément au règlement UE 2016/425 relatif aux équipements de protection individuelle, une déclaration de conformité UE est obligatoire de la part du fabricant. Nous nous ferons un plaisir de vous la fournir sur demande.



BEST SELLER

korntex



KX807 | KXSSHJ **Hi-Vis Safety Softshell Jacket Turku**

100% polyester
S, M, L, XL, XXL, 3XL
300 g/m²

Korntex

SIGNAL ORANGE | SIGNAL YELLOW

Coupe-vent avec doublure en polaire isolante | Deux poches latérales et une poche poitrine zippée | Deux bandes réfléchissantes de 5 cm de large autour du corps et deux bandes réfléchissantes de 5 cm de large sur les épaules | EN ISO 20471:2013/A1:2016 Classe 3 | La couleur Orange respecte également la norme GO/RT 3279 | Équipé d'un code à barre EAN | Conditionnement individuel dans des sachets en polyéthylène | Instructions d'utilisation dans toutes les langues officielles de l'UE | Le fabricant garantit que les caractéristiques réfléchissantes sont conformes aux normes européennes pour 25 lavages jusqu'à 40 °C | Ceci est un article sur les équipements de protection individuelle (EPI). Conformément au règlement européen 2016/425 sur les équipements de protection individuelle, une déclaration de conformité européenne est obligatoire de la part du fabricant. La déclaration de conformité est disponible sur www.korntex.com.



KX812 | KXBRSSHRJ **Premium Printable Hi-Vis Softshell Safety Jacket Copenhagen**

100% polyester

S, M, L, XL, XXL, 3XL, 4XL, 5XL

200 g/m², Signal Red/Black: 180 g/m²

Korntex

SIGNAL ORANGE/BLACK

SIGNAL RED/BLACK

SIGNAL YELLOW/BLACK

Étanche (jusqu'à 8 000 mm) | Résistant au vent | Bandes réfléchissantes segmentées | Fermeture éclair avec coupe-vent sur toute la longueur et boutons-pression sur l'encolure | Poches Napoléon avec fermeture éclair des deux côtés | Deux poches dissimulées sous les bandes réfléchissantes inférieures | Capuche repliable dans le col | Poignets réglables par fermeture patte et boucle | Poche de finition supplémentaire à l'intérieur | Certifié conforme à la norme EN ISO 20471:2013 + A1:2016 Classe 3 et EN 343:1 | La couleur Orange respecte également la norme GO/RT 3279 | Équipé d'un code à barre EAN | Ceci est un article sur les équipements de protection individuelle (EPI). Conformément au règlement européen 2016/425 sur les équipements de protection individuelle, une déclaration de conformité européenne est obligatoire de la part du fabricant. La déclaration de conformité est disponible sur www.korntex.com.



RG712 | TRA712 **Pro Contract Hi-Vis Ablaze 2L Softshell Jacket**

100% polyester

S, M, L, XL, XXL, 3XL, 4XL

270 g/m²

Regatta High Visibility

ORANGE

YELLOW

Softshell XPT tissée à chaud | Softshell imprimable | Conforme à la norme EN ISO 20471:2013 A1:2016, Classe 3 | La couleur orange est également conforme au RIS-3279 / TOM (Norme industrielle ferroviaire britannique) | Deux poches à fermeture éclair au bas | Fabriqué à partir de matériaux recyclés | Protection zippée pour plus de confort | Réflexion ID : nos chevrons inclinés indiquent aux passants si vous êtes de face ou de dos



RT450 | R450X **Printable Safety Softshell Jacket**

100% polyester

S, M, L, XL, XXL, 3XL, 4XL

280 g/m²

Result SafeGuard

FLUORESCENT ORANGE/BLACK

FLUORESCENT YELLOW/BLACK

Fil mécanique à 3 couches comprenant: | Extérieur: 100% Polyester | Couche intermédiaire: Membrane TPU imperméable 8000mm, respirant 600g & coupe-vent | Intérieur: 100% Polyester microfleece | EN ISO 20471:2013+A1:2016, Fluorescent Orange: RIS-3279-TOM | Bandes réfléchissantes sur le corps | Contraste de couleur noire | Poignet avec élastique | Poches zippées | Col montant | Boucle de suspension | Doublure et finitions noires extérieure | Sans logo et étiquette | Léger et chaud | Silencieux | Le fabricant garantit les propriétés de réflexion conformément à la norme EN pour 5 cycles de lavage ! | Voici un article sur les équipements de protection individuelle (EPI). Conformément au règlement UE 2016/425 relatif aux équipements de protection individuelle, une déclaration de conformité UE est obligatoire de la part du fabricant. Nous nous ferons un plaisir de vous la fournir sur demande.



RT476 | R476X **Printable Ripstop Safety Softshell Jacket**

100% polyester

S, M, L, XL, XXL, 3XL, 4XL

310 g/m²

Result SafeGuard

FLUORESCENT ORANGE/BLACK

FLUORESCENT YELLOW/BLACK

Fil mécanique 3 couches comprenant : Couche extérieure : 100 % polyester indéchirable, couche intermédiaire : imperméable 5000 mm, respirant 600 g et membrane TPU coupe-vent, couche intérieure : 100 % Polyester micropolaire, Empiècements d'épaule : 100 % Polyester Oxford | EN ISO 20471:2013 + A1:2016 Classe 2 | RIS-3279-TOM édition 2 : classe 2 2019 (orange) | Empiècements contrastés noir en nylon Oxford robuste masquent la saleté | Bandes de sécurité réfléchissantes au toucher doux | Col montant avec fermeture éclair YKK | Doublure en micropolaire | Poches zippées | Protège-menton | Poignet | Boucle de suspension | Prêt à personnaliser : sans étiquette | Le fabricant garantit les propriétés de réflexion conformément à la norme EN pour 25 cycles de lavage ! | Voici un article sur les équipements de protection individuelle (EPI). Conformément au règlement UE 2016/425 relatif aux équipements de protection individuelle, une déclaration de conformité UE est obligatoire de la part du fabricant. Nous nous ferons un plaisir de vous la fournir sur demande. | | |

VÊTEMENTS DE TRAVAIL - HI-VIS (BLOUSONS & PANTALONS)



BEST SELLER

YOKO HI-VIS



YK09 | HVK09 Hi-Vis 2 Bands & Braces Softshell Jacket

100% polyester
S, M, L, XL, XXL, 3XL, 4XL

YOKO

BLACK	HI-VIS ORANGE	HI-VIS ORANGE/NAVY
HI-VIS YELLOW	HI-VIS YELLOW/NAVY	NAVY

High-Viz Yellow, High-Viz Orange/Navvy, High-Viz Orange et High-Viz Orange/Navvy correspondent à la norme EN ISO 20471:2013 classe 3, le noir et le bleu marine offrent une visibilité améliorée | Orange et orange/bleu marine haute visibilité conformes à la norme RIS-3279-TOM | Matière Softshell à 3 couches avec une imperméabilité de jusqu'à 8.000 mm | Extérieur: 100% Polyester | Couche médiane : membrane TPU | Couche intérieure : micropolaire 140D avec des propriétés de port confortables et chaudes | Rayures réfléchissantes d'une largeur de 5 cm cousues tout autour du corps, bras et épaules | Deux poches réchauffe-mains avec fermeture à glissière | Fermeture à glissière à 100 % imperméable et tirettes de marque appliquées à la poche avant ainsi qu'à la poitrine | Zipper caoutchouc de marque sur le devant et la poitrine et ourlet à cordon | Bas du dos ajusté | Contraste bleu marin contribuant à fournir une image de l'entreprise tout en cachant la saleté | Le fabricant garantit les propriétés de réflexion conformément à la norme EN pour 25 cycles de lavage ! | Poignets élastiques réglables avec crochet et anneau | Voici un article sur les équipements de protection individuelle (EPI). Conformément au règlement UE 2016/425 relatif aux équipements de protection individuelle, une déclaration de conformité UE est obligatoire de la part du fabricant. Nous nous ferons un plaisir de vous la fournir sur demande.



YOKO HI-VIS



YK703 | HVW703 Hi-Vis Chevron Quilted Jacket

100% polyester
S, M, L, XL, XXL, 3XL
190 g/m²

YOKO

HI-VIS YELLOW

Répond à la norme EN ISO20471:2013, classe 1 | Ce gilet est insensible aux détecteurs de métaux et aux scanners, idéal pour les industries de l'électronique et des télécommunications | Poches pour téléphone portable | Zip réversible | Tissu extérieur en polyester enduit de PU 300D | Bandes passepoilées réfléchissantes diagonale autour du corps pour plus de style et de sécurité | Doublure matelassée en microfibre marine matelassée au toucher doux sur le corps et les bras | Les manches sont amovibles | Poche pour téléphone portable sur le côté droit de la poitrine avec rabat et passepoil réfléchissant et fermeture auto-agrippante | Manchettes élastiquées | Deux poches basses avec rabats avec passepoils réfléchissants | Pochette intérieure fermée par une boucle auto-agrippante | Le fabricant garantit que les caractéristiques réfléchissantes sont conformes aux normes européennes pour 25 lavages à 40 °C | Voici un article sur les équipements de protection individuelle (EPI). Conformément au règlement UE 2016/425 relatif aux équipements de protection individuelle, une déclaration de conformité UE est obligatoire de la part du fabricant. Nous nous ferons un plaisir de vous la fournir sur demande.



kortex

KX809S | KXPJ Robust 4-in-1 Hi-Vis Pilot Jacket Oslo

60% coton / 40% polyester, Doublure: 100% polyester
XS, S, M, L, XL, XXL, 3XL, 4XL, 5XL
245 g/m²

Kortex

SIGNAL ORANGE/BLACK	SIGNAL YELLOW/BLACK
SIGNAL YELLOW/NAVY	

Veste pilote en mélange coton/polyester résistant à l'abrasion, revêtement PU | Deux poches poitrine, grande poche pour smartphone, deux poches sur les hanches, compartiment sur la manche, poche intérieure | Col zippé en fourrure de polyester en option | Doublure amovible en option | Manches amovibles en option | Pas d'étiquette externe sur le produit : convient au changement de marque | Accès de finition pour une impression facile | EN ISO 20471, XS-XL = classe 2, à partir de XXL classe 3 (gilet selon classe 2) | Équipé d'un code à barre EAN | Conditionnement individuel dans des sachets en polyéthylène | Instructions d'utilisation dans toutes les langues officielles de l'UE | Le fabricant garantit que les caractéristiques réfléchissantes sont conformes aux normes européennes pour 25 lavages jusqu'à 40 °C | Ceci est un article sur les équipements de protection individuelle (EPI). Conformément au règlement européen 2016/425 sur les équipements de protection individuelle, une déclaration de conformité européenne est obligatoire de la part du fabricant. La déclaration de conformité est disponible sur www.kortex.com.



BEST SELLER



YK218 | HVP218 **Hi-Vis Two-Tone Bomber Jacket**

100% polyester
S, M, L, XL, XXL, 3XL
190 g/m²

YOKO

HI-VIS ORANGE/NAVY | HI-VIS YELLOW/NAVY

Conforme à la norme EN ISO471:2013 classe 3 & EN343 contre tout temps | Tissu extérieur en polyester enduit Oxford 300D imperméable | Contraste bleu marin contribuant à fournir une image de l'entreprise tout en cachant la saleté autour des zones de l'ourlet et des manchettes | Rembourrage de 190 g ouaté en polyester avec housse en nylon | Fermeture éclair sur le devant avec rabat coupe-vent à boutonner | Élastique bleu marin aux poignets et à l'ourlet | Deux poches extérieures avec rabat à revers | Poche intérieure | Crochet et anneau dissimulés dans la capuche avec réglage par cordon | Coutures entièrement cousues et scellées pour assurer une étanchéité à 100% | Le fabricant garantit les propriétés réfléchissantes conformément à la norme EN pour 25 lavages à 40 °C. | Voici un article sur les équipements de protection individuelle (EPI). Conformément au règlement UE 2016/425 relatif aux équipements de protection individuelle, une déclaration de conformité UE est obligatoire de la part du fabricant. Nous nous ferons un plaisir de vous la fournir sur demande.



YK302 | HVP302 **Hi-Vis Two-Tone Motorway Jacket**

100% polyester
S, M, L, XL, XXL, 3XL

YOKO

HI-VIS ORANGE/NAVY | HI-VIS YELLOW/NAVY

Conforme à la norme EN ISO20471:2013 classe 3 & EN343 classe 3.1 contre les intempéries | Orange/bleu marine haute visibilité conforme à la norme RIS-3279-TOM | Polyester 300D enduit de PU imperméable avec rembourrage matelassé de 190 g / m² et doublure en nylon | Deux bandes 3M réfléchissantes d'une largeur de 5 cm autour du corps et les bras ainsi qu'une sur chaque épaule | Contraste bleu marin contribuant à fournir une image de l'entreprise tout en cachant la saleté | Fermeture éclair sous le rabat coupe-vent à boutonner | Deux poches extérieures avec rabats coupe-vent | Poignets anti-tempête tricotés aux extrémités des manches | Capuche dissimulée avec cordon | Poche poitrine à l'intérieur | Cousu et scellé pour assurer l'imperméabilité | Le fabricant garantit les propriétés réfléchissantes conformément à la norme EN pour 25 lavages à 40 °C. | Voici un article sur les équipements de protection individuelle (EPI). Conformément au règlement UE 2016/425 relatif aux équipements de protection individuelle, une déclaration de conformité UE est obligatoire de la part du fabricant. Nous nous ferons un plaisir de vous la fournir sur demande.



RT452 | R452X **Motorway 2-Tone Safety Coat**

100% polyester
S, M, L, XL, XXL, 3XL

Result SafeGuard

FLUORESCENT ORANGE/BLACK | FLUORESCENT YELLOW/BLACK

Extérieur : 300D enduit PU Oxford 100% polyester, Garnissage : 160 g/m² 100% polyester, Doublure : 190T diamant matelassé 100% polyester | Étanche à l'eau 1000mm, coupe-vent | EN ISO 20471:2013+A1-2016 - Classe 3 | RIS-3279-TOM - Classe 3 (Orange uniquement) | Bandes réfléchissantes de 50 mm aux épaules, au corps et aux manches | 2 grandes poches avec rabat | Capuche pliable avec cordon de serrage | Rabat coupe-vent avec boutons-pression | Rembourrage coutures à motif diamanté | Fermeture éclair bidirectionnelle | Coutures soudées | Col montant | 1 poche intérieure | Panneau inférieur foncé masque la saleté | Prêt à personnaliser : sans étiquette | Accès Décoration : Fermeture éclair à l'ourlet du dos | Type de décoration : transfert, impression et broderie | Le fabricant garantit les propriétés de réflexion conformément à la norme EN pour 25 cycles de lavage ! | Voici un article sur les équipements de protection individuelle (EPI). Conformément au règlement UE 2016/425 relatif aux équipements de protection individuelle, une déclaration de conformité UE est obligatoire de la part du fabricant. Nous nous ferons un plaisir de vous la fournir sur demande.

VÊTEMENTS DE TRAVAIL - HI-VIS (BLOUSONS & PANTALONS)



RT218X | R218X **High Vis Motorway Coat**

100% polyester
S, M, L, XL, XXL, 3XL, 4XL

Result SafeGuard



Extérieur: polyester Oxford enduit PU 300D | Isolation: ouate matelassée Polar-Therm | Intérieur: ouatage en polyester 190T sûrpiqué en carreaux | EN ISO20471: 2013, classe 3 approuvée | Coutures imperméables entièrement scellées | Capuche invisible avec cordon de serrage | Fermeture éclair stable à 2-sens avec rabat coupe-vent | 2 Poches à rabat, 1 poche intérieure | Ces vêtements doivent être attachés et maintenus propres pour maintenir leur efficacité ! Le fabricant garantit les propriétés de réflexion conformément à la norme EN pour 25 cycles de lavage ! | Bandes réfléchissantes (5 cm) | Voici un article sur les équipements de protection individuelle (EPI). Conformément au règlement UE 2016/425 relatif aux équipements de protection individuelle, une déclaration de conformité UE est obligatoire de la part du fabricant. Nous nous ferons un plaisir de vous la fournir sur demande.



KX804 | KXRJ **Premium Hi-Vis Rain-Jacket Tampere**

100% polyester
S, M, L, XL, XXL, 3XL, 4XL, 5XL

Korntex



Polyester Oxford 300D résistant à l'eau avec revêtement en polyuréthane de haute qualité | Matelassage doublure polyester | Deux bandes réfléchissantes de 5 cm de large autour du corps, des manches et sur les deux épaules | Fermeture à glissière avec rabat coupe-vent sur toute la longueur | Deux poches invisibles avec ouverture latérale et fermetures éclairs | Poche poitrine avec fermeture autoagrippante | Capuche repliable dans le col | Poignets intérieurs | Conforme aux normes EN ISO20471:2013 Classe 3 et EN 343 | La couleur Orange respecte également la norme GO/RT 3279 | Équipé d'un code à barre EAN | Conditionnement individuel dans des sachets en polyéthylène | Instructions d'utilisation dans toutes les langues officielles de l'UE | Le fabricant garantit que les caractéristiques réfléchissantes sont conformes aux normes européennes pour 25 lavages jusqu'à 40 °C | Ceci est un article sur les équipements de protection individuelle (EPI). Conformément au règlement européen 2016/425 sur les équipements de protection individuelle, une déclaration de conformité européenne est obligatoire de la part du fabricant. La déclaration de conformité est disponible sur www.korntex.com.

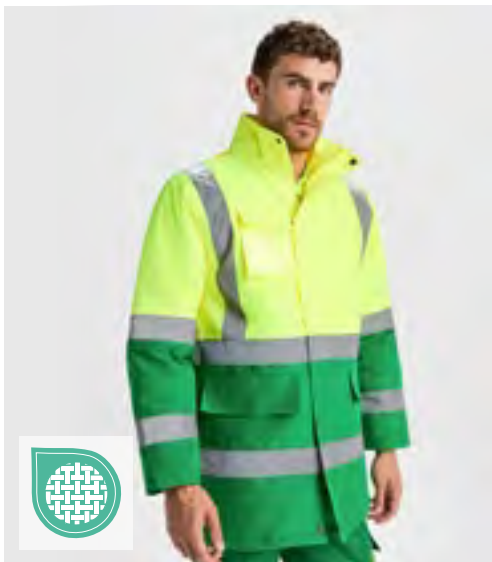

RY9320 | HV9320 **Jacket Merak**

100% polyester
S, M, L, XL, XXL, 3XL, 4XL

Roly Workwear



Parka haute visibilité matelassée et combinée | Tissu imperméable avec bords thermocollés | Capuche repliable avec cordon de serrage réglable | Deux bandes réfléchissantes horizontales sur le torse et les manches, et bandes réfléchissantes verticales sur les épaules | Poche poitrine avec rabat, fermeture autoagrippante et porte-badge | Deux poches avant avec rabat | Poche intérieure zippée | Poignets dissimulés sur les bras en mailles côtelées 1x1 | Panneau à boutons central avec boutons en métal pour la fixation et double fermeture éclair centrale coulissante | Poche de finition pour sérigraphie | Certification CE conforme aux normes EN ISO 13688:2013 et EN ISO 20471:2013/A1:2016, Classe II: 55221 - 55223 - 52221 - 23221, Classe III: 221 | Voici un article sur les équipements de protection individuelle (EPI). Conformément au règlement UE 2016/425 relatif aux équipements de protection individuelle, une déclaration de conformité UE est obligatoire de la part du fabricant. Nous nous ferons un plaisir de vous la fournir sur demande.



RG4570 | TRW457 **Pro Contract Hi-Vis Dover Jacket**

100% polyester
S, M, L, XL, XXL, 3XL, 4XL
200 g/m²

Regatta High Visibility



Tissu Oxford 300D 100% polyester Hydratof imperméable | Conforme à la norme EN ISO 20471:2013 A1:2016, Classe 3 | La couleur orange est également conforme au RIS-3279/TOM (Norme industrielle ferroviaire britannique) | Conforme à la classe 3:1 EN342 | Doublure en polaire Symmetry 220 avec un équipement anti-boulochage | Isolation Thermo-guard dans les manches | Fabriqué à partir de matériaux recyclés | Coutures étanches | 2 poches basses zippées | Poche intérieure de sécurité | Capuche fixe avec ajusteur | Poignets élastiques et réglables | Ourlet élastique | Accès invisible à fermeture à glissière à la doublure intérieure pour une finition ultérieure | Réflexion ID : nos chevrons inclinés indiquent aux passants si vous êtes de face ou de dos



RG60000 | TRW600 **Hi-Vis Pro Contract Dover Parka Jacket**

100% polyester
S, M, L, XL, XXL, 3XL, 4XL

Regatta High Visibility



RG9430 | TRA943 **Hi-Vis 2-Tone Thermal Baffle Jacket**

93% polyester / 7% élasthanne
S, M, L, XL, XXL, 3XL, 4XL

Regatta High Visibility

ORANGE YELLOW

Tissu Oxford 300D imperméable Hydrafort | Certifié EN ISO 20471:2013 A1 :2016 Classe 3 | La couleur orange est également conforme à la norme RIS-3279 / TOM (Norme industrielle ferroviaire britannique) | Conforme à la norme EN343 Classe 3:1220 | Corps doublé en polaire Symmetry anti-boulochage | Isolation Thermo-Guard dans les manches | Fabriqué à partir de matériaux recyclés | 2 poches inférieures zippées | Capuche dissimulée avec dispositifs de réglage | Entrée zippée dissimulée dans la doublure pour permettre la broderie | Réflexion ID - Nos chevrons inclinés permettent aux gens de savoir dans quelle direction vous êtes tourné

ORANGE YELLOW

Veste thermique haute visibilité 2 tons | Classe 2 | Design à empiècements pour intégrer des ornements | 2 poches zippées sur le bas / 1 poche zippée sur la poitrine | Revêtement déperlant | Coloris gris 2 tons | Fabriquée à partir de matériaux recyclés | Bande haute visibilité directionnelle ID



RT507 | R507X **Heavy Duty Prism PU Safe & Dry Jacket with Recycled Backing**

Extérieur: 100% polyuréthane, Doublure: 100% polyester
S, M, L, XL, XXL, 3XL, 4XL
240 g/m²

Result Genuine Recycled

FLUORESCENT ORANGE/BLACK

Extérieur : 240 g/m² 100 % polyuréthane, envers : 100 % polyester recyclé | EN ISO 20471:2013 + A1:2016 Classe 3 | RIS-3279-TOM: ISSUE 2:2019 Classe 3 | EN343 3:1 imperméable 5 000 mm, respirant 1 000 mvp et coupe-vent | Col à fermeture éclair intégrale très résistante avec mentonnière et tirette | Envers recyclé blanc | Tissu plus lourd doux et souple au toucher | Bandes de sécurité imprimées réfléchissantes | Rabat extérieur coupe-vent avec fermeture boutons-pression | Capuche amovible avec cordon de serrage | Poignets ajustables avec velcro | Coutures soudées imperméables | Poches zippées avec bordure réfléchissante | Ourlet avec tunnel de serrage | Plus long | Boucle de suspension | Prêt à être personnalisé | Composé de 14 bouteilles en plastique (1 litre) | Tissu au dos recyclé performant REPVEVE® utilisant des matériaux écologiques fabriqués à partir de bouteilles en plastique recyclées et de déchets post-industriels | Cartons recyclables et sacs biodégradables | Le fabricant garantit les propriétés réfléchissantes conformément à la norme EN pour 25 lavages à 40 °C. | Il s'agit d'un article sur les équipements de protection individuelle (EPI). Conformément au règlement UE 2016/425 sur les équipements de protection individuelle, une déclaration de conformité aux réglementations européennes est obligatoire de la part du fabricant. Nous serons heureux de vous fournir ces informations sur demande.



YK706 | HWV706 **Hi-Vis Kensington Jacket With Fleece Lining**

100% polyester
XS, S, M, L, XL, XXL, 3XL
340 g/m²

YOKO

BLACK HI-VIS ORANGE HI-VIS YELLOW NAVY PINK

Veste haute visibilité élégante, alliant sécurité, confort, qualité et style | Doux au toucher, mâté et imperméable | Veste haute visibilité jaune et orange conforme à la norme EN ISO 20471: 2013 Classe 2 | Orange également conforme à la norme RIS-3279-TOM pour l'industrie ferroviaire | Deux bandes réfléchissantes en V de 5 cm de largeur sur le corps du vêtement et autour des manches pour une meilleure visibilité dans le noir | Col droit avec protection pour le menton, la poche de poitrine et les deux poches italiennes chauffe-mains possèdent une fermeture éclair | Grande poche plaquée sur la doublure intérieure en polaire | Le passepoil réfléchissant aux extrémités de chaque manche et du corps offre encore plus de visibilité et de style dans le noir | Grand choix de couleurs pour les vêtements de travail et de loisir | Accès pour décoration avec fermeture éclair dissimulée dans la partie inférieure | Le fabricant garantit les propriétés de réflexion conformément à la norme EN pour 25 cycles de lavage ! | Pink est Lady Fit | Voici un article sur les équipements de protection individuelle (EPI). Conformément au règlement UE 2016/425 relatif aux équipements de protection individuelle, une déclaration de conformité UE est obligatoire de la part du fabricant. Nous nous ferons un plaisir de vous la fournir sur demande. |

VÊTEMENTS DE TRAVAIL - HI-VIS (BLOUSONS & PANTALONS)



Result
SAFE-GUARD



RT18 | R018X **Safety Jacket**

100% polyester
S, M, L, XL, XXL, 3XL

Result SafeGuard

FLUORESCENT ORANGE FLUORESCENT YELLOW

Spécification ISOEN20471: 2013, classe 3 approuvée | Étanche (3000mm) et coupe-vent | Extérieure : Polyester Oxford enduit de PU | Isolation: ouate de polyester 160gsm | Doublure: Polyester matelassé diamant 190T | Épaules sans coutures pour une évacuation optimale de l'eau | Coutures soudées | Capuche invisible dans le col avec cordon de serrage élastique | Fermeture éclair en continu sur le devant | 2 grandes poches sur le devant, une poche intérieure et une poche pour le téléphone portable | Rabat coupe-vent avec boutons-pression | Bandes de sécurité 50 mm cousues en matériau réfléchissant de 3M™ Scotchlite™ | Point accès : zip intérieur sur l'ourlet arrière | En raison du revêtement étanche, l'article dégage une odeur après son déballage. Une fois le vêtement manipulé, décoré ou laissé à l'air libre, l'odeur disparaît | Le fabricant garantit les propriétés de réflexion conformément à la norme EN pour 25 cycles de lavage ! | Voici un article sur les équipements de protection individuelle (EPI). Conformément au règlement UE 2016/425 relatif aux équipements de protection individuelle, une déclaration de conformité UE est obligatoire de la part du fabricant. Nous nous ferons un plaisir de vous la fournir sur demande. |



Result
SAFE-GUARD

Result
core
VALUE



RT217X | R217X **High Vis Winter Blouson**

100% polyester
S, M, L, XL, XXL, 3XL, 4XL

Result SafeGuard

FLUORESCENT ORANGE FLUORESCENT YELLOW

Spécification EN ISO20471: 2013, classe 3 approuvée | EN343 certifiée | Coutures imperméables entièrement scellées | Capuche invisible avec cordon | Fermeture éclair robuste sur le devant | Rabat coupe-vent avec boutons-pression | Une poche intérieure droite | Rayures réfléchissantes de 50 mm | Deux grandes poches extérieures avec boutons-pression | Ces vêtements doivent être attachés et maintenus propres pour maintenir leur efficacité | Taille élastique | Extérieur: polyester Oxford enduit PU 300D | Isolation: polair 4oz matelassée Polar-Therm | Intérieur: ouatage en polyester 190T sûrpiqué en carreaux | Le fabricant garantit les propriétés de réflexion conformément à la norme EN pour 25 cycles de lavage ! | Voici un article sur les équipements de protection individuelle (EPI). Conformément au règlement UE 2016/425 relatif aux équipements de protection individuelle, une déclaration de conformité UE est obligatoire de la part du fabricant. Nous nous ferons un plaisir de vous la fournir sur demande. |



Result
SAFE-GUARD



RT325 | R325M **Men's Soft Padded Safety Jacket**

100% polyester
S, M, L, XL, XXL, 3XL, 4XL

Result SafeGuard

FLUORESCENT ORANGE/GREY FLUORESCENT YELLOW/GREY

Extérieur: 100% Polyester extensible mécanique 75D /Film TPU | Rembourrage: 100% Polyester doux | ISO EN20471:2013, XS-M = Classe 2, L-4XL = Classe 3 ; Orange également conforme à RIS-3279-TOM | Bandes réfléchissantes sur le corps, épaules et manches | Doublure et finitions grises | Emmanchure et ourlet légèrement liés | Empiècement plus long dans le dos | Poches zippées | Col montant | Boucle de suspension | 1 poche intérieure | Prêt à personnaliser - sans étiquette | Le fabricant garantit les propriétés de réflexion conformément à la norme EN pour 25 cycles de lavage ! | Voici un article sur les équipements de protection individuelle (EPI). Conformément au règlement UE 2016/425 relatif aux équipements de protection individuelle, une déclaration de conformité UE est obligatoire de la part du fabricant. Nous nous ferons un plaisir de vous la fournir sur demande. |



Result
SAFE-GUARD



RT325F | R325F **Women's Soft Padded Safety Jacket**

100% polyester
XS, S, M, L, XL

Result SafeGuard

FLUORESCENT ORANGE/GREY FLUORESCENT YELLOW/GREY

Extérieur: 100% Polyester extensible mécanique 75D /Film TPU | Rembourrage: 100% Polyester doux | ISO EN20471:2013, XS-M = Classe 2, L-4XL = Classe 3 ; Orange également conforme à RIS-3279-TOM | Bandes réfléchissantes sur le corps, épaules et manches | Doublure et finitions grises | Emmanchure et ourlet légèrement liés | Empiècement plus long dans le dos | Poches zippées | Col montant | Boucle de suspension | 1 poche intérieure | Légèrement cintré | Prêt à personnaliser - sans étiquette | Le fabricant garantit les propriétés de réflexion conformément à la norme EN pour 25 cycles de lavage ! | Voici un article sur les équipements de protection individuelle (EPI). Conformément au règlement UE 2016/425 relatif aux équipements de protection individuelle, une déclaration de conformité UE est obligatoire de la part du fabricant. Nous nous ferons un plaisir de vous la fournir sur demande. |



Result SAFE GUARD

Result core



RT216 | R216X **High Vis Waterproof Suit**

100% polyester
XS, S, M, L, XL, XXL, 3XL, 4XL
210 g/m² Result SafeGuard
FLUORESCENT YELLOW

Hydrofuge et coupe-vent 2.000mm | Matière Stormi 1999 | Revêtement PVC | Veste: rabat tempête extérieur à fermeture par boutons avec fermeture éclair robuste | Cordon de serrage à l'ourlet | Capuche intégrale à cordon | Poche avant avec rabat coupe-vent | Poignets élastiques | Coutures étanchées | Boucle de suspension | Doublure dos en mesh | Bandes corps réfléchissantes | Pantalon : poches latérales | Taille élastique | Bande réfléchissante sur la jambe | Le fabricant garantit les propriétés réfléchissantes conformément à la norme EN pour 25 lavages à 40 °C |



YOKO HI-VIS



YK451 | HVS451 **Hi-Vis Soft Flex Breathable Rain Trousers**

100% polyester
S, M, L, XL, XXL, 3XL
210 g/m² YOKO
HI-VIS YELLOW **ORANGE**

Polyester 300D | Conforme à EN ISO20471:2013 Classe 1 & EN343 Classe 3.3 | Tissu extérieur enduit d'un transfert de PU au toucher doux et respirant avec doublure en mesh | Bandes réfléchissantes thermoscellées 3M au bas de chaque jambe ; deux poches d'accès | Boutons-pression réglable à la cheville | Coutures cousues et soudées avec du ruban adhésif partout | Le fabricant garantit que les caractéristiques réfléchissantes sont conformes aux normes européennes pour 25 lavages à 40 °C | Voici un article sur les équipements de protection individuelle (EPI). Conformément au règlement UE 2016/425 relatif aux équipements de protection individuelle, une déclaration de conformité UE est obligatoire de la part du fabricant. Nous nous ferons un plaisir de vous la fournir sur demande.



Result SAFE GUARD



RT22 | R022X **Safety High Vis Trouser**

100% polyester
S/M, L/XL, XXL Result SafeGuard

Spécification ISOEN20471: 2013, classe 1 approuvée | Imperméable (3 000 mm) et coupe-vent, coutures étanches | Bandes réfléchissantes de 50 mm cousues | Pas de couture visible aux jambes | Deux poches latérales et une poche à clés sur la face arrière | Taille élastiquée avec cordon de serrage | Fermeture à boutons-pression aux chevilles | Polyester avec revêtement PU | Le fabricant garantit les propriétés de réflexion conformément à la norme EN pour 25 cycles de lavage ! | Voici un article sur les équipements de protection individuelle (EPI). Conformément au règlement UE 2016/425 relatif aux équipements de protection individuelle, une déclaration de conformité UE est obligatoire de la part du fabricant. Nous nous ferons un plaisir de vous la fournir sur demande.



BEST SELLER

YOKO HI-VIS



YK461 | HVS461/2/3 **Hi-Vis Waterproof Over-Trousers**

100% polyester
S, M, L, XL, XXL, 3XL YOKO

BLACK **HI-VIS ORANGE** **HI-VIS ORANGE/NAVY**
HI-VIS YELLOW **HI-VIS YELLOW/NAVY** **NAVY**

Les couleurs jaune et orange haute visibilité et les deux coloris associés sont conformes à la norme EN ISO 20471 : classe 1. Toutes les couleurs sont conformes à la norme EN343 contre les intempéries | Polyester imperméable avec revêtement Oxford en PU | Deux larges bandes réfléchissantes de 5 cm autour de la partie inférieure de la jambe | Taille élastique | Coutures cousues et scellées | Boutons-pression sur le bas pour le réglage | Le fabricant assure la propriété réfléchissante selon la norme européenne pour 25 lavages jusqu'à 40° | Voici un article sur les équipements de protection individuelle (EPI). Conformément au règlement UE 2016/425 relatif aux équipements de protection individuelle, une déclaration de conformité UE est obligatoire de la part du fabricant. Nous nous ferons un plaisir de vous la fournir sur demande.



Result recycled



RT508 | R508X **Heavy Duty Prism PU Safe & Dry Trouser with Recycled Backing**

Extérieur: 100% polyuréthane, Doublure: 100% polyester
S, M, L, XL, XXL, 3XL Result Genuine Recycled

FLUORESCENT ORANGE/BLACK

Extérieur : 240 g/m² 100 % polyuréthane, envers : 100 % polyester recyclé | EN ISO 20471:2013 + A1:2016 Classe 1 | RIS-3279-TOM: ISSUE 2:2019 Classe 1 | EN343 3:1 imperméable 5 000 mm, respirant 1 000 mvp et coupe-vent | Tissu plus lourd doux et souple au toucher | Empiècements contrastés en maille filet à l'avant et à l'arrière pour plus d'aération | Envers recyclé blanc | Coutures soudées imperméables | Bandes de sécurité imprimées au niveau des jambes | Fermeture à pression au niveau des chevilles | Taille élastiquée | Boucle de suspension | Prêt à être personnalisé | Composé de 8 bouteilles en plastique (1 litre) | Tissu à dos recyclé performant REPREE® utilisant des matériaux écologiques fabriqués à partir de bouteilles en plastique recyclées et de déchets post-industriels | Cartons recyclables et sacs biodégradables | Il s'agit d'un article sur les équipements de protection individuelle (EPI). Conformément au règlement UE 2016/425 sur les équipements de protection individuelle, une déclaration de conformité aux réglementations européennes est obligatoire de la part du fabricant. Nous serons heureux de vous fournir ces informations sur demande.

VÊTEMENTS DE TRAVAIL - HI-VIS (BLOUSONS & PANTALONS)



YOKO. HI-VIS



YK018T | HV018T Hi-Vis Cargo Trousers With Knee Pad Pockets

80% polyester / 20% coton

Taille: 28, 30, 32, 34, 36, 38, 40, 42, 44, 46, 48 Inch / Longueur: 31 (normal), 33 (Longue)

340 g/m²

YOKO

BLACK | HI-VIS ORANGE | HI-VIS YELLOW | NAVY

Hi Vis Yellow et Hi Vis Orange correspondent à EN ISO20471:2013 class 1, Black et Navy présentent une meilleure visibilité | Rayures réfléchissantes de 3M™ Scotchlite™ d'une largeur de 5 cm | 2 bandes réfléchissantes autour de chaque jambe | Coupe cintrée, 5 boucles et fermeture à bouton | Braguette zippée à l'avant | Poche cargo à la jambe | Poches à genouillère avec un accès invisible | Poche arrière avec fermeture à bouton | Taille 28 seulement disponible en longueur 31 | Le fabricant garantit les propriétés de réflexion conformément à la norme EN pour 25 cycles de lavage ! | Voici un article sur les équipements de protection individuelle (EPI). Conformément au règlement UE 2016/425 relatif aux équipements de protection individuelle, une déclaration de conformité UE est obligatoire de la part du fabricant. Nous nous ferons un plaisir de vous la fournir sur demande.

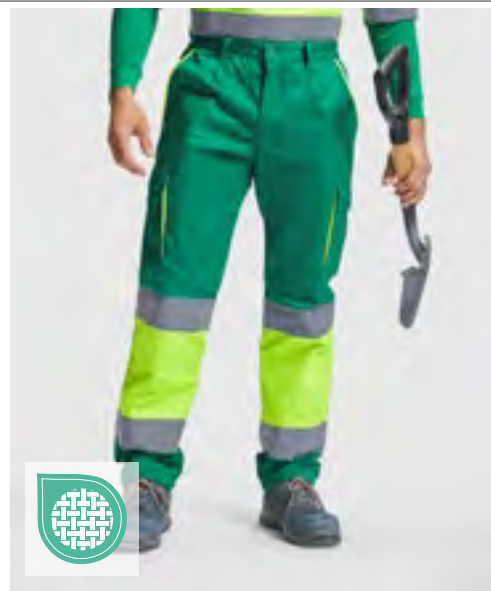

ROLY WRK



RY9321 | HV9321 Trousers Enix

80% polyester / 20% coton, Intérieur: 100% polyester

38, 40, 42, 44, 46, 48, 50, 52, 54, 56, 58, 60 (DE)

Roly Workwear

GARDEN GREEN 52/FLUOR YELLOW 221 | LEAD 23/FLUOR YELLOW 221 | NAVY BLUE 55/FLUOR ORANGE 223
NAVY BLUE 55/FLUOR YELLOW 221 | RED 60/FLUOR YELLOW 221

Pantalon long doublé, haute visibilité avec poches | Disponible en deux couleurs et avec des sangles réfléchissantes | Détails fluorescents contrastés sur les poches | Doublure polaire | Taille élastique réglable à l'arrière | Poches doubles | Deux poches arrière avec rabat et fermeture autoagrippante | Deux poches latérale avec rabat et fermeture autoagrippante | Conforme aux normes EN ISO 13688:2013 et EN ISO 20471:2013/A1:2016, Classe I : 55221 - 55223 - 52221 - 23221 | Voici un article sur les équipements de protection individuelle (EPI). Conformément au règlement UE 2016/425 relatif aux équipements de protection individuelle, une déclaration de conformité UE est obligatoire de la part du fabricant. Nous nous ferons un plaisir de vous la fournir sur demande.



Result SAFE-GUARD



RT327 | R327X Safety Cargo Trouser

80% polyester / 20% coton

XS, S, M, L, XL, XXL, 3XL, 4XL / Longueur: 32 (81 cm)

280 g/m²

Result SafeGuard

FLUORESCENT ORANGE | FLUORESCENT YELLOW

Ceinture partiellement élastiquée avec boucles | Fermeture éclair frontale avec fermeture à boutons | Ceinture confortable/flexible à l'arrière | Poche pour mètre | Fente devant et poches zippées | Panneaux contrastés noir | Coutures renforcées sur les points de contrainte | Bande réfléchissante sur la jambe | Poche cargo latérale | Fente devant et poches zippées | Boucle pour marteau | Coton twill | Étiquette détachable | EN20471:2013 Classe 1 | Le fabricant garantit les propriétés de réflexion conformément à la norme EN pour 25 cycles de lavage ! | Voici un article sur les équipements de protection individuelle (EPI). Conformément au règlement UE 2016/425 relatif aux équipements de protection individuelle, une déclaration de conformité UE est obligatoire de la part du fabricant. Nous nous ferons un plaisir de vous la fournir sur demande.



Result SAFE-GUARD



RT328 | R328X Safety Cargo Shorts

80% polyester / 20% coton

XS, S, M, L, XL, XXL, 3XL, 4XL

280 g/m²

Result SafeGuard

FLUORESCENT ORANGE | FLUORESCENT YELLOW

Ceinture partiellement élastiquée avec boucles | Poches arrière plaquées pour mètre | Panneaux contrastés noir | Coutures renforcées sur les points de contrainte | Bande réfléchissante sur la jambe | Poche cargo latérale | Fente devant et poches zippées | Boucle pour marteau | Coton twill | Étiquette détachable | EN20471:2013 Classe 0 | Le fabricant garantit les propriétés de réflexion conformément à la norme EN pour 25 cycles de lavage ! | Voici un article sur les équipements de protection individuelle (EPI). Conformément au règlement UE 2016/425 relatif aux équipements de protection individuelle, une déclaration de conformité UE est obligatoire de la part du fabricant. Nous nous ferons un plaisir de vous la fournir sur demande.



Atlantis



AT123 | WORS
Workout Beanie Recycled
 100% polyester
 One Size

Atlantis Headwear

BLACK ORANGE FLUO YELLOW FLUO

Bonnet à revers en fil de polyester recyclé | Finition douce, double couche de tissu et finition machine à plat | Bande réfléchissante sur le revers pour une haute visibilité



Beechfield
 ORIGINAL HEADWEAR



CB42 | B42
Enhanced-Viz Beanie
 100% acrylique
 One Size

Beechfield

BLACK FLUORESCENT ORANGE FLUORESCENT YELLOW

Acrylique doux au toucher | Rayures réfléchissantes | Tricot double couche | Conception à revers



Result
 SAFE GUARD

Result
 HEADWEAR



RH35 | RC035X
High Vis Cap
 100% nylon
 One Size
 220 g/m²

Result SafeGuard

BLACK FLUORESCENT ORANGE FLUORESCENT YELLOW
 NAVY

6 panneaux | Profil bas | Parties non renforcées sur le devant | Visière précurvée avec 6 surpiqûres | Matière réfléchissante de 3M™ Scotchlite™ à la visière et sur la face arrière | Applications de 3M™ | Œillets surpiqués | Taille ajustable avec détail réfléchissant et facile à utiliser |



korntex



KX054 | KXCAP58
Adult Premium Hi-Vis Cap Nice
 100% polyester
 One Size
 120 g/m²

Korntex

BLACK NAVY ROYAL BLUE
 SIGNAL ORANGE SIGNAL YELLOW

Casquette haute visibilité à cinq panneaux | Ourlet avec bordure en polyester réfléchissante argentée | Deux segments réfléchissants de chaque côté | Réglage par bande Velcro à l'arrière | Visière préformée avec bordure réfléchissante | Orifices de ventilation | Zone imprimable à l'avant



korntex



KX058 | KXCAP58
Adult Basic Hi-Vis Cap Montpellier
 100% polyester
 One Size
 120 g/m²

Korntex

SIGNAL ORANGE SIGNAL YELLOW

Casquette haute visibilité à cinq panneaux | Ourlet avec bordure en polyester réfléchissante argentée | Réglage par bande Velcro à l'arrière | Visière préformée avec bordure réfléchissante | Orifices de ventilation | Zone imprimable à l'avant

INDICES

Un mot à propos de l'impression

Veillez noter que l'information de laver l'article à une température supérieure à 40°C telle qu'elle est indiquée sur l'étiquetage pour l'entretien des textiles n'est plus valable dès lors que l'article est imprimé. De manière générale, nous conseillons de laver les textiles imprimés à une température maximale de 40°C afin de ne pas altérer la qualité d'impression.

Couleurs, tailles et instructions de lavage

Les couleurs et les tailles telles qu'elles figurent dans ce catalogue ne sont soumises à aucune norme. Cela signifie concrètement que les dimensions d'un t-shirt en taille XL d'un fabricant A peuvent être différentes de celles d'un t-shirt en taille XL d'un fabricant B. Même au sein d'une marque, différents articles (p.ex. polo et t-shirt) peuvent avoir différentes dimensions pour les mêmes tailles. Notamment pour les t-shirts dits slimfit/bodyfit, les tailles ne correspondent pas forcément aux articles unisexes de la même marque. Il est de même pour les t-shirts femmes et hommes d'un même fabricant. Il va de soi que la coupe des t-shirts femmes ne soit pas la même que celle des t-shirts hommes, bien que la taille soit identique. Les désignations des couleurs ne sont pas représentatives. Même les couleurs pour lesquelles la plupart des consommateurs ont une idée peuvent différer. En effet, bleu royal ou vert pomme renvoient à différentes images chez différentes personnes. Il n'existe aucune norme de couleur contraignante. Il est donc possible que le rendu d'une même couleur soit complètement différent d'une marque à l'autre ou d'un article à l'autre. Malheureusement, les barres chromatiques qui figurent dans le catalogue ne permettent pas de résoudre ce problème. En effet, chaque barre chromatique paraît de façon différente sous les différentes sources lumineuses et représenter une couleur textile à l'identique à 100 % sur du papier imprimé est quasiment impossible. Ainsi, avant de commander une grande quantité de textiles voire même avant de les faire imprimer/ broder, nous vous conseillons de commander, le cas échéant, un échantillon pour visualisation. Les réclamations relatives aux attentes subjectives quant aux tailles ou aux couleurs ne peuvent pas être prises en compte. Nous insistons sur le fait que chaque article textile en coton ou en coton mélangé doit être lavé avant de le porter la première fois. Les résidus chimiques (bien que non dangereux) des textiles peuvent provoquer des réactions chimiques sous l'effet du rayonnement UV entre la transpiration corporelle et les résidus si le textile n'a pas été lavé auparavant. Les altérations de couleur qui en résultent persistent même après lavage. Les réclamations y relatives ne peuvent donc pas être prises en compte. Reklamationen sind daher ausgeschlossen.

Informations sur l'élimination des batteries

Dans le cadre de la vente de batteries ou de la livraison d'équipements contenant des batteries, nous sommes tenus d'attirer votre attention sur les points suivants. En tant qu'utilisateur final, vous êtes légalement tenu de retourner les piles usagées. Vous pouvez déposer les piles usagées, que nous stockons ou avons stockées comme des piles neuves dans notre gamme, à notre entrepôt (adresse) ou nous les renvoyer gratuitement par courrier. Nous vous suggérons également d'utiliser les points de collecte publics qui ont été mis en place dans votre quartier. Les symboles figurant sur les piles ont les significations suivantes. Le symbole de la poubelle barrée signifie que vous ne devez pas mettre la pile dans les ordures ménagères.

Pb = La batterie contient plus de 0,004 pourcent de plomb.

Cd = La batterie contient plus de 0,002 pourcent cadmium.

Hg = La pile contient plus de 0,0005 pourcent de mercure.

Veillez respecter les informations fournies ci-dessus.

Les sous-vêtements ne doivent pas avoir été portés et doivent se trouver dans leur emballage original.

Les chemises qui ne sont plus dans leur emballage d'origine ne peuvent être échangées ou retournées.

Les parapluies d'une longueur de 60 cm ou plus seront toujours envoyés séparément.

Les masques et les produits d'hygiène ne peuvent être ni retournés ni échangés.



